ROLLO

203

IMAGE EVALUATION TEST TARGET (MT-1)

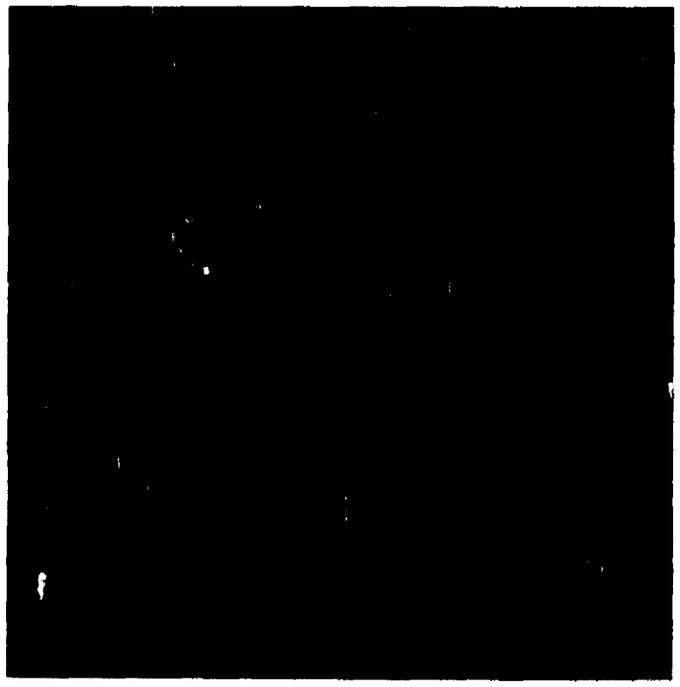

ABCDEFGHIJKLMNOPQRSTUVWXYZ
abcdefghijklmnopqrstuvwxyz
1234567890$¢£/%#½¼¾—=+×°@*
ABCDEFGHIJKLMNOPQRSTUVWXYZ1234567890
abcdefghijklmnopqrstuvwxyz$¢£/%#½¼¾—=+×°@*
ABCDEFGHIJKLMNOPQRSTUVWXYZ1234567890
abcdefghijklmnopqrstuvwxyz$¢£/%#½¼¾—=+×°@*

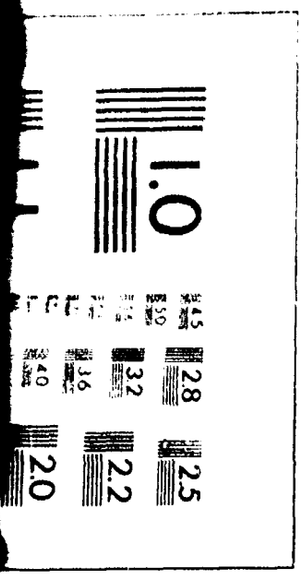

Photographic Sciences Corporation

23 WEST MAIN STREET
WEBSTER, N.Y. 14580
(716) 872-4503

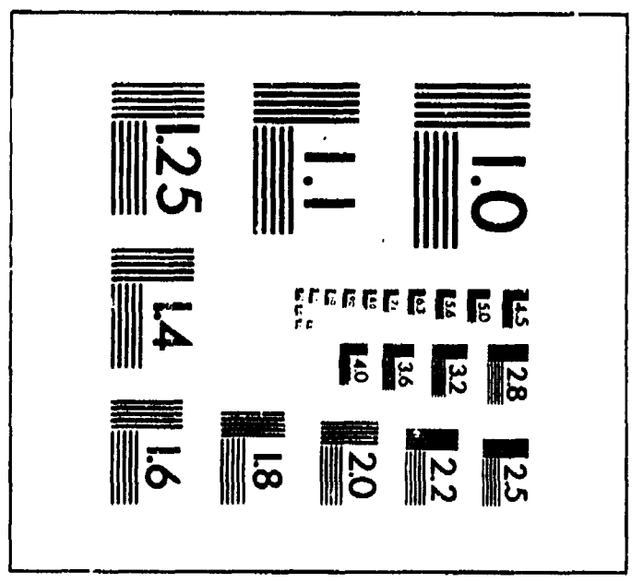

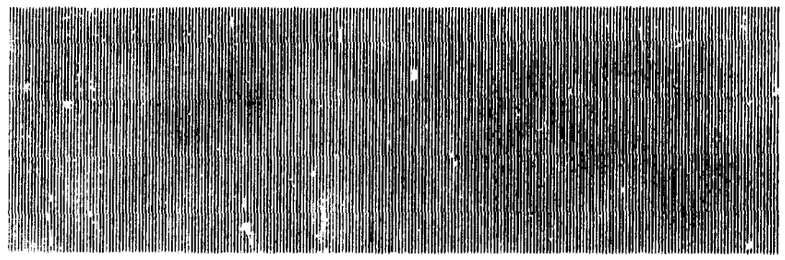

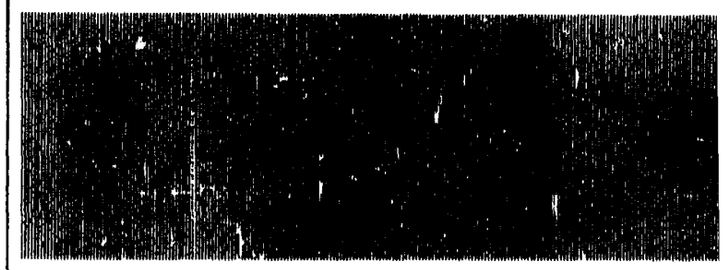

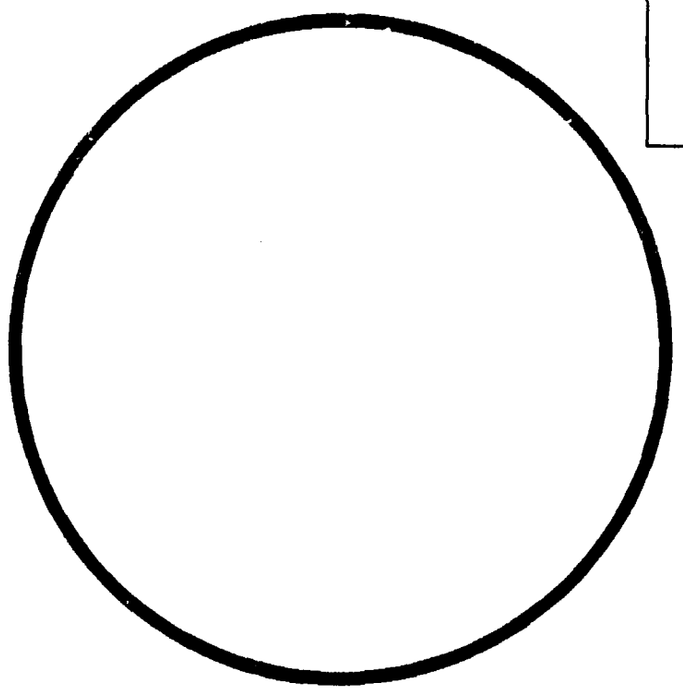

ABCDEFGHIJKLMNOPQRSTUVWXYZ
abcdefghijklmnopqrstuvwxyz
1234567890$¢£/%#½¼¾—=+×°@*
ABCDEFGHIJKLMNOPQRSTUVWXYZ1234567890
abcdefghijklmnopqrstuvwxyz$¢£/%#½¼¾—=+×°@*
ABCDEFGHIJKLMNOPQRSTUVWXYZ1234567890
abcdefghijklmnopqrstuvwxyz$¢£/%#½¼¾—=+×°@*

3L/MM

ABCDEFGHIJKLMNOPQRSTUVWXYZ
abcdefghijklmnopqrstuvwxyz
1234567890$¢£/%#½¼¾—=+×°@*

SHOULD MEASURE
.20″ AT DESIRED REDUCTION

0 12x 16x 20x 24x 28x 30x

DENOMINACION DE LA DOCUMENTACION: FICHAS CORRESPONDIENTES AL FICHERO GENERAL.-

IDENTIFICACION DEL PRIMER ORIGINAL MICROFILMADO: FICHA No. 108701-4 (OLIVERA MORGADAS, Alicia).-

OPERARIO/S: Cbo.2da. C. BLANCO

REDUCCION DE IMAGEN: 24 X

SISTEMA EMPLEADO: STANDARD

ROLLO SIMULTANEO: NO

DESCARTE: - - - - - - - - - - - - - - - -

PREPARACION DOCUMENTAL: - - - -- - - -- - --- - - - - - - - -

CONTROL: - - - -- - - - - - - - - - - - - - - - -

VISTO: Una vez comprobadas las características que contiene el primer documento en la apertura del acta, se procede a la iniciación de la microfilmación firmando para su constancia el funcionario responsable y la Dirección de la Oficina.-

El Encargado de la Sección Microfilmación

Sgto.1ro.

Juan C. Martínez

Por El Jefe de la Sección Microfilmación

Tte.2do.

Héctor Volpe

FICHAS DEL FICHERO GENERAL

VARIOS

FP1

JUNTA DE COMANDANTES EN JEFE

Dep. I Secc. I

S. I. D. 108701-4

Sub Secc. A/N

Ficha N.° Confec. 16.8.83

OLIVERA MORGADAS — Alicia

Apellidos — Nombres

DOCUMENTOS: C. C. BLB24632 — C/I. 1.169.430 Mdeo.

Serie N.° — N.° Dpto.

OTROS DOC. ....

Pasaporte — Lib. Enrol. — etc

NACIMIENTO: 22.7.53 Mdeo.

Fecha — lugar

DOMICILIO: Mariano Moreno 2202 bis telef.207188 en 1983

Calle N.° Teléf. Ciudad o localidad

PROFESION U OCUPACION: Maestra

LUGAR: Esc. N°90 "Pedro Figari" CARGO: ....

IDEOLOGIA POLITICA: .... CLASIFICACION: ....

DATOS COMPLEMENTARIOS: Soltera

Est. Civil — Cónyuge — Hijos

Otros familiares

~~185370~~

Fecha	Documentos	108701 ANTECEDENTES A REGISTRAR
16.8.83	28187/01/18/54	30.6.83-SE.PLA.CO.DI. por Nota N°3161/83/D solicita aval para Beca a España, SE APRUEBA por Memo.(A) 1461/83 (1ra. Parte) del 4.7.83(C)

MICROFILMADO

22 JUN. 1984

FBI

JUNTA DE COMANDANTES EN JEFE

S. I. D.

108702-2

Dep. I Secc. I

Sub Secc. A/N

Ficha No. ..... Confec. 12.6.83

[redacted] ..... Alvero .....
Apellidos Nombres

DOCUMENTOS: C/C. ..... **C/I.** .....
Serie No. No. Dpto.

OTROS DOC. .....
Pasaporte Lib. Enrol. etc.

NACIMIENTO: .....
Fecha Lugar

DOMICILIO: .....
Calle No. Teléf. Ciudad o Localidad

PROFESIÓN U OCUPACIÓN: .....

LUGAR: ..... **CARGO:** .....

IDEOLOGÍA POLÍTICA: ..... **CLASIFICACIÓN:** .....

DATOS COMPLEMENTARIOS .....
Est. Civil Cónyuge Hijos

.....
Otros familiares

FECHA	DOCUMENTOS	10 8702 ANTECEDENTES A REGISTRAR
12.7.83	27594/5	"ENCUENTRO VETERINARIO" abril/83. Integrante de la Comisión de Distribución y Finanzas de dicha revista. Eval.A-2.(C.M)
12.7.83	28315/2	"ENCUENTRO VETERINARIO" JUN/83 - Integra la Comisión de Publicación y Distribución de esta revista. Eval: A-2 (C.M)

MICROFILMADO

22 JUN. 1983

MINISTERIO DE DEFENSA NACIONAL

S. I. D.

108703-0

Dep. I 7.5.75 Secc. I

Sub - Secc. G

Ficha Nro. _____ Confec. ____

OLIVERA SCHETTINNI — Apellidos

Alvaro Daniel — Nombres

DOCUMENTOS: C/C ____ (Serie / Nro.) C/I. 1.380.121 (Nro. / Dpto.)

OTROS DOC. Registro Fotográfico Nº 2.080.856 (Pasaporte / Lib. Enrol. / etc.)

NACIMIENTO: 28 de enero de 1959 (Fecha) 23a.Sec.Jud.de Montevideo (Lugar)

DOMICILIO: Velsen Nº 4424 (Calle / Nro. / Telef. / Ciudad o Localidad)

PROFESION U OCUPACION: Estudiante

LUGAR: Liceo Nº 20 CARGO: ____

IDEOLOGIA POLITICA: ____ CLASIFICACION: ____

DATOS COMPLEMENTARIOS: ____ (Est Civil / Conyuge / Hijos)

Hijo de Ceicer y Miriam (Otros familiares)

F52

Fecha	Documentos	10 8703 ANTECEDENTES A REGISTRAR
21.11.74	Doc.2954 (Ev. B-2)	- Figura en una lista de estudiantes de 3°B del Liceo N° 20 situado en Grito de Gloria 1380, de los cuáles estarían vinculados a actividades de agitación entre sus respectivos grupos.- (00)

MICROFILMADO 22 JUN. 1976

(51)

JUNTA DE COMANDANTES EN JEFE
S. I. D.

10 8704-8

Dep. I Secc. I

Sub Secc. A/N

Ficha Nro. ____ Confec. 20-4-79

OLIVERA ROJAS — Apellidos

América — Nombres

DOCUMENTOS: C/C A NB-4569 — Serie Nro.

C/I. ..... — Nro. Dpto.

OTROS DOC. ..... — Pasaporte Lib. Enrol. etc.

NACIMIENTO: ..... — Fecha Lugar

DOMICILIO: ..... — Calle Nro. Teléf. Ciudad o Localidad

PROFESION U OCUPACION: .....

LUGAR: ..... CARGO: .....

IDEOLOGIA POLITICA: ..... CLASIFICACION: .....

DATOS COMPLEMENTARIOS: .....

Est. Civil T2021? Cónyuge Hijos

Otros familiares

FR2

Fecha	Documentos	10 8704 ANTECEDENTES A REGISTRAR
10-1-79	0053	Delegado de Mesa por las listas: 1001 . , en las elecciones nacionales del año 1971, por el Departamento de Montevideo . Circuito N°. 31 0. .- (0479) (C)

MICROFILMADO

22 JUN. 1984

B1 -

MINISTERIO DE DEFENSA NACIONAL
S. I. D.

10 8705 - 5

Dep. 1 Sec. 1

Sub-Secc.

Ficha Nº ____ Confec 22/3/73

OLIVEIRA MATTOS — Apellidos

José ENRIQUE — Nombres

DOCUMENTOS: C/C. ____ Serie ____ Nro. C/I ____ Nro. ____ Dpto.

OTROS DOC. ____ Pasaporte ____ Lib. Enrol. ____ etc.

NACIMIENTO: ____ Fecha ____ Lugar

DOMICILIO: ____ Calle ____ Nro. ____ Teléf. ____ Ciudad o Localidad

PROFESION U OCUPACION: ____

LUGAR: ____ CARGO: ____

IDEOLOGIA POLITICA: ____ CLASIFICACION: [illegible]

DATOS COMPLEMENTARIOS: ____ Est. Civil ____ Cónyuge ____ Hijos

____ Otros familiares

F52

Fecha	Documentos	0 8705 ANTECEDENTES A REGISTRAR
9/9/972	D.2887	-Es reclutado en Bella Unión por WASHINGTON RODRIGUEZ BELLETTI, junto a CHELA SANTA NELIDA, FONTOURA XENIA ITTE, MARIO GABOT GENERALLI, JOSE AN[illegible]VAR VAZQUEZ, MARIO DUFFORT Y ALVAREZ, etc.-(J).-

MICROFILMADO

22 JUN. 1974

F1

JUNTA DE COMANDANTES EN JEFE

S. I. D. 108706-3

Dep. I Secc. I

Sub Secc. A/N

Ficha Nº ____ Confec. 25.1.82

CLIVERA Amir

Apellidos Nombres

DOCUMENTOS: C/C ..... C/I. .....

Serie Nº Nº Dpto.

OTROS DOC. .....

Pasaporte Lib. Enrol. etc.

NACIMIENTO: .....

Fecha Lugar

DOMICILIO: .....

Calle Nº Teléf. Ciudad o Localidad

PROFESION U OCUPACION: .....

LUGAR: ..... CARGO: .....

IDEOLOGIA POLITICA: ..... CLASIFICACION: .....

DATOS COMPLEMENTARIOS: .....

Est. Civil Cónyuge Hijos

~~120220~~

Otros familiares

Fecha	Documentos	10 8706 ANTECEDENTES A REGISTRAR
19.2.79	0274	Feb./76 - Afiliado al Partido Comunista con el Nº64826, según documentación incautada por O.C.O.A..- (EB) EVALUACION: A - 1
25.1.82	-------	Se contestó Memo(A)Nº2454/81 para el H.C.E.E.AA. (SS)

MICROFILMADO

22 JUN.

JUNTA DE COMANDANTES EN JEFE
S. I. D.

C/G

108707-1

FS 1

Dep. I Secc. 1

Sub Secc. A/N

Ficha Nº ..... Confec. 4.3.83

OLIVERA FERREIRA — Antonio

Apellidos — Nombres

DOCUMENTOS: C/C. H.A.A. 3983 — C/I. 15.711 Rivera

Serie — Nº — Nº — Dpto.

OTROS DOC. .....

Pasaporte — Lib. Enrol. — etc.

NACIMIENTO: 61 años en 1982.-

Fecha — Lugar

DOMICILIO: Agraciada 634 — Rivera

Calle — Nº — Teléf. — Ciudad o Localidad

PROFESION U OCUPACION: Sastre

LUGAR: Partido Colorado — CARGO: .....

IDEOLOGIA POLITICA: Farigo-Estevez Nov-982 — CLASIFICACION: CONVENCIONAL

DATOS COMPLEMENTARIOS: Casado

Est. Civil — Cónyuge — Hijos

Otros familiares

Fecha	Documentos	ANTECEDENTES A REGISTRAR
		108707
13/1/83	23691/071	Electo 2 Suplente del Organo Deliberante Nacional del Partido COLORADO por el Departamento de RIVERA Hoja de Votación H.A.J. de acuerdo al resultado de las Elecciones Internas de los Partidos Políticos habilitados, efectuadas el 28-XI-82. — Eval. A1 (XX).
9.9.83	1[illegible]379/21	2.6.82: En la fecha se establece que el causante es uno de los integrantes más caracterizados de la "Comisión Coordinadora de Agrupaciones Coloradas y Batllistas" (P. Colorado) liderados por Jorge BATLLE en el Dpto. de Rivera. Cabe agregar que el mencionado grupo es opositor al actual Proceso y en oportunidad del Plebiscito de 1980 apoyaron el "NO". - Eval: C-3 (AD)
2.11.84	33090/31	Integra en calidad de 2do Suplente el Organo Ejecutivo Departamental del Partido Colorado por el Departamento de Rivera. - Eval.- (H-1) (KE)

MICROFILMADO 22 JUN. 1984

JUNTA DE COMANDANTES EN JEFE

S. I. D.

10 8708-9

Dep. I Secc. I

Sub Secc. A/N

Ficha Nº ..... Confec. 25.1.82

CIVIDRA COSTA ..... Amir .....
Apellidos Nombres

DOCUMENTOS: C/C ..... C/I. .....
Serie Nº Nº Dpto.

OTROS DOC. .....
Pasaporte Lib. Enrol. etc.

NACIMIENTO: 22.2.50 .....
Fecha Lugar

DOMICILIO: .....
Calle Nº Teléf. Ciudad o Localidad

PROFESION U OCUPACION: .....

LUGAR: ..... CARGO: .....

IDEOLOGIA POLITICA: ..... CLASIFICACION: .....

DATOS COMPLEMENTARIOS: .....
Est. Civil Cónyuge Hijos

12022
Otros familiares

F52

Fecha	Documentos	10 8708 ANTECEDENTES A REGISTRAR
14.1.82	10978	Afiliado a la U.J.C. con el N°37267, según microfilm incautado por C.C.C.A. en procedimiento resliado el 21.12.81.- VALUACION: A - 1 (ER)
25.1.82	--------	Se contestó Memo(A)N°2454/81 para el M.C.P.A.A. (SS)

MICROFILMADO 22 JUN. 1984

JUNTA DE COMANDANTES EN JEFE
S. I. D.

108709 -7

F51

Dep. I Secc. I

Sub Secc. A/N

Ficha Nº ..... Confec. 4.06.82

OLIVERA [illegible] MAYOL — Ana M.

Apellidos — Nombres

DOCUMENTOS: C/C ..... C/I. .....

Serie — Nº — Nº — Dpto.

OTROS DOC. .....

Pasaporte — Lib. Enrol. — etc.

NACIMIENTO: .....

Fecha — Lugar

DOMICILIO: .....

Calle — Nº — Teléf. — Ciudad o Localidad

PROFESION U OCUPACION: .....

LUGAR: ..... CARGO: .....

IDEOLOGIA POLITICA: ..... CLASIFICACION: .....

DATOS COMPLEMENTARIOS: .....

Est. Civil — Cónyuge — Hijos

Otros familiares

Fecha	Documentos	108709 ANTECEDENTES A REGISTRAR
02.06.82	15.533	Figura en una Nómina de Firmantes del Manifiesto de Residentes de Cerro Largo en Montevideo adherentes al Frente Amplio.- Eval.:A-1. (M) (VL) (GM) (LA).Indica ( ) ( ) ( ) ( ) ( ).- (1971)
28.7.82	. . . .	Se contesto en Memo(A) Nº 1606/82 para el Dpto. II/E.M.N. (UY.

MICROFILMADO

22 JUN 1984

MINISTERIO DE DEFENSA NACIONAL
S. I. D.

10 8710-5

Dep. I Sec. I

Sub-Secc. A/N

Ficha Nro..... Confec. 10/X/72

OLIVERA PESANO — Ana María de la Inmaculada (1)
Apellidos — Nombres

DOCUMENTOS: C/C. ..... C/I. 1.325.310 (2)
Serie — Nro. — Nro. — Dpto.

OTROS DOC. .....
Pasaporte — Lib. Enrol. — etc.

NACIMIENTO: 17 de diciembre de 1953.-
Fecha — Lugar

DOMICILIO: Urquiza No.2966.-
Calle — Nro. — Teléf. — Ciudad o Localidad

PROFESION U OCUPACION: Estudiante de 2do. año de Arquitectura.- (Preparatorios)

LUGAR: ..... CARGO: .....

IDEOLOGIA POLITICA: ..... CLASIFICACION: .....

DATOS COMPLEMENTARIOS: 145362
Est. Civil — Conyuge — Hijos

Madre Irma Pesano de Olivera. (3)
Otros familiares

Fecha	Documentos	10 871 C ANTECEDENTES A REGISTRAR
21/9/72 6/X/72	Doc.3296. Doc.3437 ANEXO al SUMI 245	-REQUISITORIA No. 88/72.- Requerida No. 522, por estar vinculada en movimientos subversivos.- ((FF)) Indica
19.10.72	3580	Su madre viajó a Chile en forma urgente y regresó a nuestro país el 4 de octubre.Al registrarse su equipaje se constato que prtaba dos cartas una de ellas firmada por Violeta(la que resultó ser Beatriz Violeta LAFUENTE VAZQUEZ Req. 521), la otra firmada por Bruno(no fue identificado.Su madre declaró que su viaje se debe a que su hija tiene cancer y le han dado muy poco tiempo de vida.Las cartas incautadas son de corte familiar. Las cartas de violeta y Bruno iban a ser retiradas de su domicilio ignorando por quién.-(DD)(1)
4.11.81	9243	Indica 1 y 2.-Eval:A-2 (OC)
[illegible]	[illegible]	.-1971/1978.En información referente al "M.L.N.", obtenida por el Dpto.III/S.I.D., en éste período, se establece: Indica Idem Doc.3437/72. EVAL. A-2 (TL). Aporta (3).-
3/5/84	11841 / 82 PAG. 3661	- POSEE ANTECEDENTES EN EL CO.NA.R.- EVAL - A - 1.C (O) INDICA ( ) ( ) ( )

FECHA	DOCUMENTOS	OLIVERA [illegible] 10 8710 ANTECEDENTES A REGISTRAR Ana María
20.7.83	363/80	-Le fueron entregadas a su madre publicaciones de una Editorial Española, las cuales fueron traídas desde España por [illegible] VARELA, la cual visitó dicho país conectándose con Luis y Graciela NIETO los cuales tienen la referida Editorial en dicho país. Eval.:A-1.- ([illegible])
11.6.84 Pág.216 y 259.-	4680/72 y 250.-	27.09.72:Por Requisitoria Nº88/72 de la fecha se solicita su captura por sabérsele vinculada al M.L.N. y haber pasado a la clandestinidad.Requerida Nº522.-[illegible] 14.09.72:En la fecha su captura es solicitada por el Bn.I.14 Eval:A-1(AD)

MICROFILMADO 22 JUN. 1984

VARIOS 151

JUNTA DE COMANDANTES EN JEFE

S. I. D.

108711-3

Dep. I Secc. I

Sub Secc. [redacted]N

Ficha No. ..... Confec. .....

O OLIVERA YAHIL Ana María

Apellidos Nombres

DOCUMENTOS: C/C. ..... **C/I.** 1.008.220

Serie No. No. Dpto.

OTROS DOC. .....

Pasaporte Lib. Enrol. etc.

NACIMIENTO: .....

Fecha Lugar

DOMICILIO: .....

Calle No. Teléf. Ciudad o Localidad

PROFESIÓN U OCUPACIÓN: .....

LUGAR: ..... **CARGO:** .....

IDEOLOGÍA POLÍTICA: ..... **CLASIFICACIÓN:** .....

DATOS COMPLEMENTARIOS .....

Est. Civil Cónyuge Hijos

.....

Otros familiares

FECHA	DOCUMENTOS	108711 ANTECEDENTES A REGISTRAR
16.8.83	18347/83	- 01.09.82- Figura en una relación de personas refu- giadas en Brasil al amparo de ACNUR. EVAL A-2 (B)

MICROFILMADO

22 JUN. 1984

JUNTA DE COMANDANTES EN JEFE

S. I. D. 108712-1

A.N. 751

Dpto. I Secc. I

Sub Secc. A/N

Ficha No. ..... Confec. 2.6.83

OLIVERA ..... Angel .....

Apellidos Nombres

DOCUMENTOS: C/C. ..... **C/I.** .....

Serie No. No. Dpto.

OTROS DOC. .....

Pasaporte Lib. Enrol. etc.

NACIMIENTO: .....

Fecha Lugar

DOMICILIO: .....

Calle No. Teléf. Ciudad o Localidad

PROFESIÓN U OCUPACIÓN: .....

LUGAR: ..... **CARGO:** .....

IDEOLOGÍA POLÍTICA: ..... **CLASIFICACIÓN:** .....

DATOS COMPLEMENTARIOS .....

Est. Civil Cónyuge Hijos

.....

Otros familiares

FECHA	DOCUMENTOS	108712 ANTECEDENTES A REGISTRAR
2.6.82	0616/80 Pág.9.	Se establece que presentó a María [illegible]erilda [illegible] [illegible]RANO, para su afiliación al P.C., según material incautado por O.C.O.A. en FEB/76 (Operación Morgan).- Eval: A-2 (AD)

MICROFILMADO

22 JUN [illegible]

FSZ

Fo 1

JUNTA DE COMANDANTES EN JEFE 108713-0

S. I. D.

Dep. I Secc. I

Sub Secc. A/N

Ficha Nº ..... Confec. .....

OLIVERA SPOSITO — Apellidos

Angela Filomena — Nombres

DOCUMENTOS: C/C BMB 6065 — Serie / Nº — C/I. 561.525 — Nº / Dpto.

OTROS DOC. ..... — Pasaporte / Lib. Enrol. / etc.

NACIMIENTO: 07.9.919 — Fecha / Lugar

DOMICILIO: Buenos Aires 180 — Calle / Nº / Teléf. / Ciudad o Localidad

PROFESION U OCUPACION: Funcionaria del Consejo Central de Asig.Fam.

LUGAR: ..... CARGO: .....

IDEOLOGIA POLITICA: ..... CLASIFICACION: .....

DATOS COMPLEMENTARIOS: Viuda — Cónyuge / Est. Civil / Hijos

Hija de Manuel Artigas y Filomena — Otros familiares

F 2

Fecha	Documentos	10 8713 ANTECEDENTES A REGISTRAR
8.1.76	0001	-Afiliada al Partido Comunista con el Carnet N°24.446, según microfilm incautado a Rodney Arismendi con fecha 30.11.65.Eval.B-2.(Z).-
17.9.79 Inf.Asig.Fam.	D.1254	-Indica lo mismo que Doc.anterior (Z).-
28.9.79		-Según CONSTANCIA DE HABILITACION PARA CARGOS PUBLICOS N° 1099/1a./78 a nombre de la causante.El Dpto.N°3 de la DNII registra iguales anotaciones que este Departamento.(Z).-
13.3.80	D.1174	23.11.79 - [illegible] 10.3.80 - [illegible] 20.3.80 - [illegible]
12.10.83.	31109/28	Indica IDEM. Doc.0001/76.-Eval.A-1.-(FE)

F 3

JUNTA DE COMANDANTES EN JEFE
S. I. D.

10 8713

Dep. I Secc. I

Sub Secc. A/N

Ficha Nro. _____ Confec._____

OLIVERA SPOSITO — Apellidos

Angela Filomena — Nombres

DOCUMENTOS: C/C ..... (Serie / Nro.) C/I. 561.525 (Nro. / Dpto.)

OTROS DOC. ..... (Pasaporte / Lib. Enrol. / etc.)

NACIMIENTO: ..... (Fecha / Lugar)

DOMICILIO: Buenos Aires Nº 180 (Calle / Nro. / Teléf. / Ciudad o Localidad)

PROFESION U OCUPACION: Asignaciones Familiares. Auxiliar de Servicio. Unidad Nº 2

LUGAR: ..... CARGO: .....

IDEOLOGIA POLITICA: ..... CLASIFICACION: .....

DATOS COMPLEMENTARIOS: ..... (Est. Civil / Cónyuge / Hijos)

Otros familiares

Fecha	Documentos	10 8713 ANTECEDENTES A REGISTRAR
27.5.76	Doc. 0740	-Afiliada al P.C. desde el 30.11.65 con el Nº 24.446.- (TT).- Col.B-2.

18.10.76

J. C. J. 108713 F55

Dpto. 1

Apellidos OLIVERA

Nombres Angela

Documentos: Afiliada al P.C. Nº 24446

Ant, Secc: A B C D E G V

[X] [ ] [ ] [ ] [ ] [ ] [ ]

Secreto

10 8713 ANTECEDENTES

Doc.0001/76.-(00)

F. Ingr. 30.11.65 45 años

Dom: Buenos Aires 180

Doc: Carece.-

Labores.-

Eval. B-2.-

SERVICIO DE INTELIGENCIA
División I
(Seguridad)

MINISTERIO DE DEFENSA NACIONAL
SERVICIO DE INFORMACION DE DEFENSA
M/F
7.A 108714-F

Sección 151
Act. Ant. Nac.
Ficha N° ~~0342~~

Nombres y Apellidos: OLIVERA DE OLIVERA Angelina

Fecha de Nacimiento: 72 años (3)

Lugar de Nacimiento:
(País - Ciudad o Localidad - etc.)

Cred. Civ.: Serie EDC N.° 2667(4) Ced. Identidad:

Otros documentos:
(Pasaporte - Libreta Enrolam. - etc.)

Foto

Domicilio: (1) Castillos (Depto. de Rocha) Barrio del Puerto (5)
(Ciudad o Localidad) (Calle) (N.°) (Telef.)

Filiación
- Edad Aparente ..... Color del Cutis .....
- Color del Cabello ..... Estatura Aproximada .....
- Complexión ..... Aspecto Social .....
- Señas particulares .....

~~1202~~

Ficha confeccionada en Montevideo el 23 de noviembre de 1964.-

108714

P52

ACTIVIDADES

(1) Laborales: Profesión Labores ..... Lugar de trabajo .....

Cargo ..... Antigüedad .....

Otras Actividades .....

.....

(2) Políticas: Ideología ..... Actuación .....

Antecedentes (2) Militante activo PC y F.I.de L. Castillos-Rocha.-

Antecedentes familiares .....

(3) Sociales: Estado Civil ..... Religión ..... Figuración .....

Grado Instrucción ..... Lugares que frecuenta .....

(4) Económicas: Situación ..... Capital aprox. ..... Vehículo .....
marca y N.o

Otros datos .....

Datos Complementarios .....

Apreciación Personal Gral. .....

.....

.....

OLIVERA DE OLIVERA — FICHA COMPLEMENTARIA — Angelina — P53

Documento		108714 Antecedentes
Fecha	Origen	
5-XI-964	B-45-D-11	-Integrante del F.I.DEL.-
7-VI-1966.	B.45- D.7.	Indica (1) (2) .-
7/5/76	D. 0668	-Afiliado al Partido Comunista No. 44345 desde el 30/1/70. Presentada por Ruben Ocampo. Eval. B-1 (U).- Indica (3) al (5).

FICHA COMPLEMENTARIA

Documento		108714	
Fecha	Origen		Antecedentes

12/9/77 F35

J. C. J. 108714

Dpto. 1

Apellidos OLIVERA de OLIVERA

Nombres Angelina

Documentos: AFILIADO AL PARTIDO COMUNISTA No. 44345

Ant. Secc.	A	B	C	D	E	G	V
	☐	☐	☐	☐	☐	☐	☐

Secreto

10 8714 **ANTECEDENTES**

FS6

FECHA INGRESO: 30/1/70

EDAD: 72 años

DOMICILIO: Barrio del Puerto -Castillos

DOCUMENTO: EDC 2667

17/5/7[illegible] - D. 0668 - Eval. P-1 (U).-

[illegible]

92 [illegible]

MINISTERIO DE DEFENSA NACIONAL
S. I. D.

Dep. I Secc. I
Sub - Secc. G FSI
Ficha N.o ..... Confec. 24/7/

108715-4

77

[illegible] ..... [illegible]
Apellidos Nombres

DOCUMENTOS: C/C ..... C/I .....
Serie N.o N.o Dpto.

OTROS DOC. .....
Pasaporte Lib. Enrol. etc.

NACIMIENTO .....
Fecha Lugar

DOMICILIO: [illegible] .....
Calle N.o Teléf. Ciudad o Localidad

PROFESION U OCUPACION: Maderero (3)

LUGAR ..... CARGO: .....

IDEOLOGIA POLITICA ..... CLASIFICACION .....

DATOS COMPLEMENTARIOS .....
Est. Civil 4338 Cónyuge Hijos

Otros familiares

Fecha	Documentos	ANTECEDENTES A REGISTRAR
31 .12.71	326	Indica lo mismo que lo arriba indicado.(EE) Indica (1).

10715

MICROFILMADO

22 JUN

E 131

MINISTERIO DE DEFENSA NACIONAL 108718-2

S. I. D.

Dep. 1 Sec. 1

[redacted]

Ficha Nº_____ Confec. 26/2/73.

OLIVERA LIMA — Anibal

Apellidos — Nombres

Alias: "ANDRES" (3)

DOCUMENTOS: C/C. GBC 8966 (4) C/I _____

Serie Nro. Nro. Dpto.

OTROS DOC. _____

Pasaporte Lib. Enrol. etc.

NACIMIENTO: _____

Fecha Lugar

DOMICILIO: (1) Barrio Norte de la Ciudad de Melo BARRIO LEONES (5)

Calle Nro. Teléf. Ciudad o Localidad

PROFESION U OCUPACION: Ex-Soldado. (Mecanico). (2) Desocupado

LUGAR: Gpo. de Artilleria No.1. CARGO: _____

IDEOLOGIA POLITICA: _____ CLASIFICACION: "M.26 de MARZO.".

DATOS COMPLEMENTARIOS: Casado

Est. Civil Cónyuge Hijos

_____

Otros familiares

[illegible]

952

Fecha	Documentos	10 8716 ANTECEDENTES A REGISTRAR
Nov./72.	Doc.4483. J.P.M.P.M.	Detenido por las FF.CC. en la C. DE MELO, integraba el M.L.N. desde Marzo de 1972. Proporcionaba al movimiento subversivo planos sobre la Unidad Militar en que prestaba servicios y además les facilitaba informes sobre el personal de la misma.(bb).
[illegible] JIM [illegible]	1020 Anexo 2	Procesado 4.973 por "Co[illegible]. seguida de actso Prop.".-(DD)
[illegible]/I/73 D.	[illegible] III RM4.-El día [illegible]/12/72 es evacuado al Reg.C.4 del Reg.C.8.-(J).-	
2.4.73	Doc.686 FF.CC Nro.784	Indica (1)-(2) (oo) (J)
10/4/[illegible]	[illegible]	[illegible]
26/II/73 D.	228 SUMI RM4	-Fué reclutado por un tal "CARLOS", confeccionó volantes a mano, con leyenda "el Cerro no olvida"., intentó el reclutamiento del Sdo .la.Atilio Rodríguez, cosa que no se concreta al trasladarse para la ciudad de Melo dónde según "CARLOS"le iban a conseguir un contacto, que no se concretó.-(J).-
28/9/78 Of.Direc. Penales.-	D.1236 Inst.Pe-	-El día 21/9/78 es trasladado al Establecimiento Militar de Reclusión No.1.(P).-
27/10/78	Doc.1443	-Figura en relación de movimientos de Recluídos al 25/9/78. Fué BAJA del Penal de Puna Carretas y ALTA al EMIR.1 el 21/9/78.-CAUSA:Traslado.-JUEZ 1a.I.2do.T.-FECHA DE DETENIDO:20/9/72.-ANTECEDENTES:Sondenado a 12 años de Penitenciaría.- (i).-

OLIVERA LIMA, Aníbal 10871 B3

FECHA	DOCUMENTOS	ANTECEDENTES A REGISTRAR
23-10-78	Doc.1439	-Figura en una relación de ALTAS y BAJAS del EMIR 1 al 25/9/78.Fue ALTE el 21-9-78.- (V)
16.02.82	D. 5757/60	-Figura en una relacion de la Corte Electoral, de ciudadanos inscriptos en el Registro Civico Nacional, que se encuentran comprendidos en el Art. 1, Literal "B" del Acto Institucional No. 4, con prohibicion de ejercer el derecho de voto. (Procesados por delitos de "Lesa Nacion").EVALUACION A-1(VL) Indica (4) (5)
16.02.82	D.6004/81/43	-Se encuentra comprendido en el Art.1o. literal b) del Acto Institucional No.4,por haber sido procesado el 1/II/73 por los delitos previstos en. C.P.M. 60(XII) Num 1 y 2 C.P.O. EVALUACION A-1 (LA)
16.3.83	24746/83 pag.27	-3.3.83-Figura en una relación de detenidos en el E.M.R.1, procedente de la E.M.E..Detenido el 20.9.72, pertenece al M.L.N..- Eval A-1 (V)
19.8.83	0663/80 pag.12	-16.6.80-Reclusa No. 2459, es visitado en el EMR.1 por Teresita LEGAZARE(amiga)Eval:A-1(M).-

159

FECHA	DOCUMENTOS	ANTECEDENTES A REGISTRAR
	10 8716	
5.3.83.	24324/83	FECHA DE DETENIDO: 20.9.72, UNIDAD CAPTORA: Reg.C. No.8 CONDENADO: 12 años, FECHA DE LIBERTAD PROBABLE: 20.9.84, Art.60(V),60(I(), Na1.6,60(XII) CPM, 163 CPC.=Eval.A-1.- (FE)

MICROFILMADO

22 JUN. 1984

SERVICIO DE INFORMACION
DE DEFENSA
Dep. I

108717 - 0

..... Sección
Act. Ant. Nac.
Ficha Nº [redacted]

Nombres y Apellidos: OLIVERA Antonio
Antonio

Fecha de Nacimiento: .....

Lugar de Nacimiento: .....
(País - Ciudad o Localidad - etc.)

Ced. Cív.: Serie I JD Nº 2597 (9) Ced. Identidad: .....

Otros documentos: .....
(Pasaporte — Libreta Enrolam. — etc.)

FOTO

Domicilio: Pueblo Cuareim-Belle Unión.- (1)
(Ciudad o Localidad) (Calle) Nº Teléf

Filiación

Edad aparente ..... Color del Cutis .....

Color del Cabello ..... Estatura Aproximada .....

Complexión ..... Aspecto Social .....

Señas particulares .....

.....

Ficha confeccionada en Montevideo el 20 de junio de 1967.

Form. 1

108717

ACTIVIDADES

(1) **Laborales:** Profesión ..... Lugar de trabajo .....

Cargo ..... Antigüedad .....

Otras Actividades .....

.....

(2) **Políticas:** Ideología ..... Actuación .....

Antecedentes .....

Antecedentes familiares .....

(3) **Sociales:** Estado Civil ..... Religión ..... Figuración .....

Grado Instrucción ..... Lugares que frecuenta .....

(4) **Económicas:** Situación ..... Capital aprox. ..... Vehículo .....
marca y Nº

Otros datos .....

Datos Complementarios .....

Apreciación Personal Gral. .....

OLIVERA **FICHA COMPLEMENTARIA** Antonio F53

Documento		10 8717 ANTECEDENTES
Fecha	**Origen**	
Año 1966	Lista FIDEL ARTIGAS	Figura como 1er.Suplente del 3er.Titular a la Junta Dptal. en las listas del Frente Izquierda de Liberación en las Elecciones Nacionales del año en curso.
15/V/968	63(1)1	-Figura en una relación de elementos izquierdistas del Depto. de Artigas.-Simpatizante.Indica(1).-
7/XI/1968	B.64(1) D.9	-Integra una lista de personas izquierdistas del Dpto. de Artigas.-Indica(2) . .
26.3.72	Doc.2610	-Indica documento anterior ..(SS)-
14.9.81	. . . . .	Se contesto en Memo Nº 834/80 para la P.N.N. (UU
21/5/984	----------	Se contestó Memo. (A) Nº 2079/983 para la 2da.Div. del D.N.C.I. (MD)

MICROFILMADO 22 JUN 1984

JUNTA DE COMANDANTES EN JEFE ANTINACIONAL.

Dep. I 151 Secc. I

Sub Secc. A/N

S. I. D.

108718 - 8

Ficha Nº ..... Confec. .....

CLIVERA Arley.-

Apellidos Nombres

DOCUMENTOS: C/C BZB 30.719. C/I. .....

Serie Nº Nº Dpto.

OTROS DOC. .....

Pasaporte Lib. Enrol. etc.

NACIMIENTO: .....

Fecha Lugar

DOMICILIO: .....

Calle Nº Teléf. Ciudad o Localidad

PROFESION U OCUPACION: .....

LUGAR: ..... CARGO: .....

IDEOLOGIA POLITICA: ..... CLASIFICACION: .....

DATOS COMPLEMENTARIOS: .....

Est. Civil Cónyuge Hijos

120225

Otros familiares

B2

Fecha	Documentos	ANTECEDENTES A REGISTRAR
		10 8718
	001/76	AÑO 1976 - Afiliado al Partido Comunita con el No,21.454. FECHA ING: 24.4.64. DOM: Eduardo Pondal 1032. PROF: Obrero metalurgico EDAD: 22 años.-(MH)
OFCF No. 1232/81 SLCC.J.F.Canel.		-23.SET.81:En la fecha se contestó dicha Constancia, CON INGRESO-CANCIONES ANTECEDENTES; a nombre de OLIVERA MENTOS, Arley Delci, para INGRESO en la JEFATURA DE POLICIA DE CANELONES.((M) NOTA:Pese-a la similitud de nombres puede no tratarse de lamisma persona.(MH).-

J. C. J.

Dpto. 1

108718

Apellidos OLIVERA

Nombres Arley

Documentos: Afiliado al P.C.No.: 21454

Ant, Secc:	A	B	C	D	E	G	V
	X						

Secreto

10 8718 ANTECEDENTES

8.1.76 - Doc. 0001 - Eval. B - 2 (J)

Oriental 22 años

Fecha de Ing.: 24.4.64

Eduardo Pondal 1032

Obrero Metalurgico " R. Voulminot ".-

STERIO DE DEFENSA NACIONAL

S. I. D.

Dep. I Sec. I

Sub - Secc. G

108719 6

Ficha Nro.____ Confec.____

OLIVERA — Apellidos

Armando — Nombres

CUMENTOS: C/C.____ Serie ____ Nro. C/I.____ Nro. ____ Dpto.

TROS DOC.____ Pasaporte ____ Lib. Enrol. ____ etc.

NACIMIENTO:____ Fecha ____ Lugar

DOMICILIO:____ Calle ____ Nro. ____ Teléf. ____ Ciudad o Localidad

PROFESION U OCUPACION: Estudiante Derecho

LUGAR:____ CARGO:____

IDEOLOGIA POLITICA:____ CLASIFICACION:____

DATOS COMPLEMENTARIOS:____ Est. Civil ____ Conyuge ____ Hijos

4 [illegible]

Otros familiares

Fecha	Documentos	10 8719 ANTECEDENTES A REGISTRAR
12/9/73	2928	Candidato para integrar la Asamblea General del Claustro Universitario, orden estudiantil, lista 129 de la Facultad de Derecho. (K)
12/9/73	2927	Indica lo mismo que el anterior, lista 130. (K)
[illegible]		[illegible] (Y).
	13.11.78	Se contestó por MEM(A) Nº.2620/78 Dpto.C-2/ESMACO. (Y)
19.2.982	---	Se contestó Memo. (A) Nº 287/982 para el Dpto. III/[illegible] (Y)

MICROFILMADO

?? JUN 1984

MINISTERIO DE DEFENSA NACIONAL
S. I. D.

10 8720 - 4

Dep. I F51 Secc. I
Sub-Secc. G
Ficha No. ..... Confec. ....
25 JUL. 1969

..... Apellidos ..... Nombres

DOCUMENTOS: C/C ..... Serie ..... No. ..... No ..... C/I ..... Dpto.

OTROS DOC.: ..... Pasaporte ..... Lib. Enrol. ..... etc.

NACIMIENTO: ..... Fecha ..... Lugar

DOMICILIO: ..... Calle ..... No. ..... Telef. ..... Ciudad o Localidad

PROFESION U OCUPACION: [illegible]

LUGAR: ..... **CARGO** .....

IDEOLOGIA POLITICA ..... **CLASIFICACION** .....

DATOS COMPLEMENTADIOS .....

Est. Civil 43381 Con. ...

952

FECHA	DOCUMENTOS	10 8720 ANTECEDENTES A REGISTRAR
[illegible]		-[illegible] de la Asoc. de [illegible] y [illegible] [illegible] "[illegible]", [illegible] el período 19[illegible].-

MICROFILMADO 22 JUN. 1984

MINISTERIO DE DEFENSA NACIONAL
S. I. D.

108721-2

Dep. I Secc. I
Sub - Secc. G 481
Ficha Nro. _____ Confec. 19/XII
72

OLIVERAS — RAUL
Apellidos — Nombres

DOCUMENTOS: C/C _____ C/I _____
Serie — Nro. — Nro. — Dpto.

OTROS DOC. _____ Nº Presupuesto 8089
Pasaporte — Lib. Enrol. — etc.

NACIMIENTO _____
Fecha — Lugar

DOMICILIO: Priamo 1592 — Montevideo
Calle — Nro. — Teléf. — Ciudad o Localidad

PROFESION U OCUPACION: Funcionario

LUGAR: UTE (nocturno de Aguada) CARGO: _____

IDEOLOGIA POLITICA Izquierdista CLASIFICACION Activista

DATOS COMPLEMENTARIOS _____
Est. Civil — Conyuge — Hijos

43461

Otros familiares

Fecha	Documentos	0 8721 ANTECEDENTES A REGISTRAR	F52
22/XI/72	4182	**Persona sospechosa por actividades izquierdistas en UTE** (RR) Informe de Dirección Eval. A-6.(LL).-	

1687 / 1 10891-

PS 3

SERVICIO DE INFORMACION
DE DEFENSA
Dep. 1

Confeccionado el 15.8.73

V A R I O S

FOTO

Apellidos OLIVERAS

Nombres Raúl

Fecha de Nacimiento

Lugar de Nacimiento

Est. Civil

Cred. Civica Cód. Identidad

Otros Documentos

Ocupación Funcionario de UTE Central Aguada

Padre

Madre

Domicilio Priamo 1545 Ciudad

Otros datos

Imp. CHIESA Hnos. Ltda.

FICHA COMPLEMENTARIA 108721 B4

DOCUMENTO		ANTECEDENTES
Fecha	Origen	
22.11.72	Doc. 182	Persona sospechosa de actividades izquierdistas en U.T.E.-qq-.

MICROFILMADO 22 JUN. 1984

FSI

JUNTA DE COMANDANTES EN JEFE
S. I. D.

10 8722-0

Dep. I Secc. I

Sub Secc. A/N

Ficha Nro. ____ Confec. 22-8-78

OLIVERA (Apellidos) Atilio René (Nombres)

DOCUMENTOS: C/C [illegible] 10.113(2) (Serie / Nro.) C/I. 2P.369 Río Negro(2) (Nro. / Dpto.)

OTROS DOC. ..... (Pasaporte / Lib. Enrol. / etc.)

NACIMIENTO: 44 años en 1970 (Fecha) 2.3.26 Fray Mentos(3) (Lugar)

DOMICILIO: Roberto Hughes 3503 (19[illegible])y Echeverraya(4) Río Negro (Calle / Nro. / Teléf. / Ciudad o Localidad)

PROFESION U OCUPACION: [illegible]ionador(5)

LUGAR: Varios(7) CARGO: .....

IDEOLOGIA POLITICA: Comunista(8) CLASIFICACION: Activo(9)

DATOS COMPLEMENTARIOS: [illegible] (6)

Est. Civil 12022 Cónyuge Hijos

Otros fu[illegible]

B2

Fecha	Documentos	10 8722 ANTECEDENTES A REGISTRAR
4-6-76	D.0774	-Afiliado al Partido Comunista con el N°49108, fecha de ingreso: 30-9-70. Presentado po: Ana María Costa de Villalba y Susana Acosta de Di Pascua. Secc. F. Bentos. Eval. A-1 (V)
10.2.79	0271	- Idem anotación anterior, según [illegible] inhabilitado por O.C.C.A en Feb./76, "Operación Morgan". EVAL A-1
25.9.78	1197	- Año 1971- Delegado de lista por el Departamento de Río Negro, listas 77-777-1811-1001-2001 y 1190, Circuito No.6., en las elecciones nacionales del corriente año. EVALUACION A-1
		Figura en el 50 lugar de la lista LAH del Partido Nacional Agrupación "Mov. Renovador Blanco" Dpto. de Río Negro como candidato para integrar los Deliberantes Departamentales y Convenciones Nacionales en las Elecciones internas de los PP.PP. del 28 de Noviembre de 1982. (C)Ins.( )n(
[illegible]		Por Oficio N°. [illegible] /82 el S.I.D. comunica a la Corte Electoral que de acuerdo a las disposiciones en vigencia, el causante se halla inhabilitado para integrar la mencionada lista.- la causa que motivó su inhabilitación fué: [illegible]

FECHA	DOCUMENTOS	10 8722 CLIVERA, Atilio René ANTECEDENTES A REGISTRAR
30.10.82	Doc.21750	-Dirigente político,-Actividades relacionadas con el Gobierno: Contrario Actitud relacionada con las FF.AA.: Contrario.-Eval:B-2(Ind.7 al 9)(AD)

F3

MICROFILMADO

22 JUN 1984

Ficha confeccionada el 10 de marzo de 1972

P31

MINISTERIO DE DEFENSA NACIONAL
S. I. D.

10 8723 - 8

Dep. I Secc I

Sub-Secc. A/N

Ficha No. ..... Confec. .....

OLIVERA NICOLA — Apellidos
CARLOS — Nombres

DOCUMENTOS: C/C ..... (Serie / N.o) C/I ..... (N.o / Dpto.)

OTROS DOC. ..... (Pasaporte / Lib. Enrol. / etc.)

NACIMIENTO ..... (Fecha / Lugar)

DOMICILIO: Durazno No. 743. — elo
Calle / N.o / Teléf / Ciudad o Localidad

PROFESION U OCUPACION: .....

LUGAR: ..... **CARGO.** .....

IDEOLOGIA POLITICA ..... **CLASIFICACION**

DATOS COMPLEMENTARIOS .....
Est Civil / Conyuge / Hijos

.....
Otros familiares

12983

Fecha	Documentos	10 8723 ANTECEDENTES A REGISTRAR
10/ 1/ 72	D. 141.-	En un allanamiento efectuado en su domicilio fue encautado material literario de corte revolucionario y una carta que lo vincula a la Brigada de la Juventud Socialista.- (R)
		4.4.78- MEMO (A) 211/78 DPTO.3 DNII.- (W)
		19/7/78-Se remitieron datos identificatorios por Mem.(A) No. 685 (Corte Electoral).- (U)

MICROFILMADO 22 JUN. 1984

FS1

SERVICIO DE INFORMACION
DE DEFENSA
Dep. 1

10 8724 - 6

Confeccionado el 25.3.73

VARIOS

FOTO

Apellidos OLIVERA

Nombres Carlos

Fecha de Nacimiento

Lugar de Nacimiento

Est. Civil

Cred. Cívica Céd. Identidad

Otros Documentos

Ocupación

Padre

Madre

Domicilio Ciudad

Otros datos

7833

FICHA COMPLEMENTARIA

FS2

DOCUMENTO		ANTECEDENTES
Fecha	Origen 10 8724	
NOV.1971	LISTA 988 F.A	Candidato como 1er.suplente del 1er.titular a la Junta Departamental por el dpto.de Colonia sub lema Pueblo en Lucha/SS/

MICROFILMADO 22 JUN 1984

SERVICIO DE INFORMACION DE DEFENSA

Dep. 1

10 8725 -3

Confeccionado el 21 MAYO 1974 FS1

VARIOS

FOTO

Apellidos OLIVERA DENIS

Nombres Carlos

Fecha de Nacimiento

Lugar de Nacimiento

Est. Civil

Cred Cívica Céd. Identidad 1.278.695

Otros Documentos

Ocupación Empleado de FIBRATEX

Padre

Madre

Domicilio Puerto Rico No.4063 Ciudad Montevideo.

Otros datos

~~78435~~

Imp. CHIESA Hnos. Ltda. [illegible]

FBC

FICHA COMPLEMENTARIA

DOCUMENTO 10 8725 ANTECEDENTES

Fecha	Origen	
16.5.74	Doc.1074/ P.E.I.N.293/974	- Figura en una relación de personal de FIBRATEX que promueven actividades izquierdistas y que perturban el orden en la fábrica._(SS) EVAL: A_1.
		19/7/78-Se remitieron datos identificatorios por Mem.(A) No. 685 (Corte Electoral).- (U)

MICROFILMADO 22 JUN 1984

MINISTERIO DE DEFENSA NACIONAL

S. I. D.

10 872 6~1

Dep. I Secc. I

Sub-Secc.- **A/N**

Ficha Nº ..... Confec. .....

OLIVERA — Carlos

Apellidos — Nombres

DOCUMENTOS: C/C ..... C/I .....

Serie Nº — Nº — Dpto.

OTROS DOC.: .....

Pasaporte — Lib. Enrol. — etc.

NACIMIENTO: .....

Fecha — Lugar

DOMICILIO:(1) Dainz Roses 4610 Montevideo

Calle — Nº — Telef. — Ciudad o Localidad

PROFESION U OCUPACION:

LUGAR: **CARGO**

IDEOLOGIA POLITICA(2) Comunista -UJC.- **CLASIFICACION**(3) Circ. Curve de Maroñas

Ingresó : 18/10/55

DATOS COMPLEMENTARIOS

Est. Civil — Conyuge — Hijos

otros familiares

Ficha confeccionada en: Montevideo, 9 de noviembre de 1964

152

FECHA	DOCUMENTOS	108726 ANTECEDENTES A REGISTRAR
III/62	Mondel Nº 161 -Indice (1) al (3)	
29.7.8	26314/ 2454	-197 /1978:En información referente al P.C. obtenida por el Depto.III/S.I.D. en éste período se establece: Integrante de la egional 1 (PUERTO).- Asistió a la Conferencia Nacional del Partido Comunista entre el 1 y 2 de diciembre de 1972,Eval A-2 (BR).-

MICROFILMADO

22 JUN 1984

F51

MINISTERIO DE DEFENSA NACIONAL
S. I. D. 108727 - 9

Dep. I Secc I
Sub-Secc. A/N
Ficha No. ..... Confec. 2/III/72

OLIVERA — Carlos
Apellidos — Nombres

DOCUMENTOS: C/C ..... C/I .....
Serie N.o N.o Dpto.

OTROS DOC. .....
Pasaporte Lib. Enrol. etc.

NACIMIENTO .....
Fecha Lugar

DOMICILIO: ..... Depto.de Paysandú.-
Calle N.o Teléf Ciudad o Localidad

PROFESION U OCUPACION: .....

LUGAR: ..... CARGO. .....

IDEOLOGIA POLITICA FIDEL.- CLASIFICACION

DATOS COMPLEMENTARIOS .....
Est Civil Conyuge Hijos

.....
Otros familiares

~~120~~

Fecha	Documentos	ANTECEDENTES A REGISTRAR
1971.-	Lista 2001.-	Candidato a ler.suplente,del 9ºlugar a la Junta Departamental,por el Depto.de Paysandú,para las elecciones de 1971.- (U)

10 8727

MICROFILMADO

22 JUN. 1984

MINISTERIO DE DEFENSA NACIONAL

S. I. D.

Dep. I Secc. I

Sub Secc. G

10 8728 - 7

Ficha Nro. ..... Confec. .....

OLIVERA — Apellidos

Carlos — Nombres

DOCUMENTOS: C/C ..... Serie ..... Nro. C/I. ..... Nro. ..... Dpto.

OTROS DOC. ..... Pasaporte ..... Lib. Enrol. ..... etc.

NACIMIENTO: ..... Fecha ..... Lugar

DOMICILIO: ..... Calle ..... Nro. ..... Teléf. ..... Ciudad o Localidad

PROFESION U OCUPACION: Profesor

LUGAR: ..... CARGO: .....

IDEOLOGIA POLITICA: ..... CLASIFICACION: .....

DATOS COMPLEMENTARIOS: ..... Est. Civil ..... Cónyuge ..... Hijos

Otros familiares

F52

108728

Fecha	Documentos	ANTECEDENTES A REGISTRAR
[illegible]-2-7[illegible]	D.77.[illegible].1 v.F-3.-	Figura en una nómina de Profesores de Enseñanza Secundaria, del interior (Afiliados a la Gremial de Profesores de Montevideo y Federación Nacional de Profesores) vinculados a actividades de proselitismo y agitación subversiva o simpatizantes de las mismas. en los años 1965/[illegible].-([illegible]).-
7/4/77	D. 307 .-	Figura en una relación de profesores que serían de tendencia izquierdista, contenida en un folleto publicado por la Federación Nacional de Profesores de Enseñanza Secundaria, en ocasión de la elección de Consejeros, que se llevó a cabo en la ciudad de Salto, en los días 29 y 30 de Julio entre los años 1969/1972.-(Nvol. [illegible]-1)(LL).-
		22.5.81-MEMO(A)Nº 1449/80- DPTO. C-[illegible].CO.-[illegible]-.

MICROFILMADO

22 JUN 1984

JUNTA DE COMANDANTES EN JEFE

S. I. D.

10 8729-5

Dep. I Secc. I

Sub Secc. XXX

Ficha Nº ..... Confec. 2.9.81

CLIVERA Carlos

Apellidos Nombres

DOCUMENTOS: C/C ..... C/I. .....

Serie Nº Nº Dpto.

OTROS DOC. .....

Pasaporte Lib. Enrol. etc.

NACIMIENTO: .....

Fecha Lugar

DOMICILIO: .....

Calle Nº Teléf. Ciudad o Localidad

PROFESION U OCUPACION: Encargado

LUGAR: Campomar y Soulas S.A. CARGO: .....

IDEOLOGIA POLITICA: ..... CLASIFICACION: .....

DATOS COMPLEMENTARIOS: .....

Est. Civil Cónyuge Hijos

~~4334~~

Otros familiares

Fecha	Documentos	0 272 ANTECEDENTES A REGISTRAR
7.12.79 PD 338/79	2570	-3.12.79.-En el día de ayer, continuando las indagaciones en torno al esclarecimiento del presunto conflicto laboral registrado en la firma Campomar y Soulas.S.A. surgido a causa de la postergación de las licencias, por razones de trabajo, con la correspondiente autorización del Ministerio de Trabajo y Seguridad Social, el causante compareció en la DNII, quién manifestó que de siete empleados que debían de entrar a trabajar sólo lo hicieron cuatro, debiéndose ello a la falta de las tres empleadas que ese día debían comenzar sus licencias semanales pero que debido a compromisos contraídos con el mercado exterior la Empresa solicitó ante la Oficina correspondiente del Ministerio de Trabajo y Seguridad Social el aplazamiento de las mismas para el día 10 del cte. Eval:A-1.(TT)

MICROFILMADO

22 JUN 1984

Imp. Nacional

Fs. 1

JUNTA DE COMANDANTES EN JEFE

Dep. I Secc. 1

Sub Secc. A/N

S. I. D.

10 8730-3

Ficha Nº ..... Confec. 9.3.82

C.I.ERA ..... Carlos .....

Apellidos Nombres

DOCUMENTOS: C/C .... C/I. .....

Serie Nº Nº Dpto.

OTROS DOC. .....

Pasaporte Lib. Enrol. etc.

NACIMIENTO: .....

Fecha Lugar

DOMICILIO: .....

Calle Nº Teléf. Ciudad o Localidad

PROFESION U OCUPACION: Bancario .....

LUGAR: ..... CARGO: .....

IDEOLOGIA POLITICA: ..... CLASIFICACION: .....

DATOS COMPLEMENTARIOS: .....

Est. Civil Cónyuge Hijos

.....

Otros familiares

Fs. 2

Fecha	Documentos	108730 ANTECEDENTES A REGISTRAR
20/NOV/79	2701	D.I.I.: 22/FEB/977- "Marcha" del 17/OCT/969 : Se publica carta enviada por el mismo sobre el conflicto bancario. /FEB/977 - "Marcha" del 26/SET/969 Se refiere al conflicto bancario, con el título : "Quienes cortarán las flores". 28/NOV/979 - Se Aprobó una solicitud de Beca a nombre de Carlos CHIVENO, no pudiéndose establecer si se trata de la misma persona que registra el antecedente anterior. NOTA Nº 2802/79/D.(C)
29.9.83	1039/79 pág.9	-Indica idem Doc. 2701/79.Eval:A-2(M).-
8.2.84	1073/79 pág.9	Indica idem al doc.2701/79.Eval.A-2.(ME)

MICROFILMADO

22 JUN. 84

JUNTA DE COMANDANTES EN JEFE
S. I. D.

"A/N"

10 8731-1

Dep. I Secc. I

Sub. Secc. A/N

Ficha N.º ..... Confec. 24.11.82

CEIVERA Carlos

Apellidos Nombres

DOCUMENTOS: C/C ..... C/I. .....

Serie N.º N.º Dpto.

OTROS DOC. .....

Pasaporte Lib. Enrol. etc.

NACIMIENTO: .....

Fecha Lugar

DOMICILIO: .....

Calle N.º Teléf. Ciudad o Localidad

PROFESION U OCUPACION: .....

LUGAR: ..... CARGO: .....

IDEOLOGIA POLITICA: ..... CLASIFICACION: .....

DATOS COMPLEMENTARIOS: .....

Est Civil Cónyuge Hijos

..... Otros familiares

Fecha	Documentos	10 873 1 ANTECEDENTES A REGISTRAR
17.9.82	19364 NE 19030	-Año 1971: Candidato por la lista 988 como primer suplente del 1er. puesto a la Junta Departamental de Colonia.- Dv. . B-3 (C-BA)

MICROFILMADO

22 JUN. 1984

SERVICIO DE INTELIGENCIA

Dep. I (Seguridad)

MINISTERIO DE DEFENSA NACIONAL
SERVICIO DE INFORMACION DE DEFENSA

M/

Ficha N.º confeccionada el 14-V-965.-

~~110~~ 131

Sección

108732 -9

Foto

Apellidos OLIVERA.-

Nombres Carlos.-

Fecha de Nacimiento:

Lugar de Nacimiento:

Cred. Civ.: Ced. Identidad:

Prontuario: F. Censal:

Padre:

Madre:

Domicilio: Diego Lamas 1790.- Ciudad: Montevideo.-

Otros datos (Documentos y señas personales)

~~434~~

152

FICHA COMPLEMENTARIA

Documento			108732 Antecedentes
N.º	Fecha	Orígen	
B-76 D-6	14-V-96		- Se domicilia en Diego Lamas 1790, recibe propaganda comunista.- Evaluación F-6.

MICROFILMADO

JUNTA DE COMANDANTES EN JEFE

S. I. D.

10 8733-7

Dep. I Secc. I

Sub Secc. A/N

Ficha Nº ..... Confec. 14.7.83

OLIVERA ..... Carlos .....

Apellidos Nombres

DOCUMENTOS: C/C. ..... C/I. .....

Serie Nº Nº Dpto.

OTROS DOC. .....

Pasaporte Lib. Enrol. etc.

NACIMIENTO: .....

Fecha Lugar

DOMICILIO: .....

Calle Nº Teléf. Ciudad o Localidad

PROFESION U OCUPACION: .....

LUGAR: ..... CARGO: .....

IDEOLOGIA POLITICA: ..... CLASIFICACION: .....

DATOS COMPLEMENTARIOS .....

Est. Civil Cónyuge Hijos

.....

Otros familiares

Fecha	Documentos	10 8733 ANTECEDENTES A REGISTRAR
14.7.83	28417/07	-Boletín No. 5 del Movimiento "HACIA LA DEMOCRACIA BATLLISMO" de Unidad y Reforma (Partido Colorado), en su página titulada CARTA DE LOS LECTORES, se publica una carta del causante en la que felicita a toda la Redacción del Boletín.- Eval.:A-1.- (MB)

MICROFILMADO 22 JUN 1984

SERVICIO DE INFORMACION DE DEFENSA
Dep. I

Sección "
Grem
Ficha Nº ~~88~~ 951

10 8734 -5

Nombres y Apellidos: OLIVERA Carlos

Fecha y Lugar Nac.:

Cred. Cív.: Serie Nº Ced. Identidad:

Otros documentos:
(Pasaporte - Libreta Enrolam. - etc.)

Domicilio:
(Ciudad o Localidad) (Calle) (Nº) (Teléf.)

Profesión.

Cargo y Lugar:

Ideol. Política:

Actuación: DIRIGENTE de la Fed, Uruguaya de Teatros Independientes (FUTI)

Datos Complementarios:

Apreciación General:

~~4338~~

Fecha Confeccionada: Montevideo, 14 de junio de 1967

Foto

FICHA COMPLEMENTARIA

Documento		ANTECEDENTES	F52
Fecha	Origen	10 2734	
23-4-67	B.P. C[illegible]er	-Vocal dd la Federación Uruguaya de Teatros Independientes (FUTI), para el período de 1967/68	

MICROFILMADO

22 JUN 1984

SERVICIO DE INTELIGENCIA
División I
(Seguridad)

MINISTERIO DE DEFENSA NACIONAL
SERVICIO DE INFORMACION DE DEFENSA
M/ 108735-62

Sección "A"
Fact. Ant. Nac.
Ficha N° 0139.

Foto

Nombres y Apellidos: OLIVERAS Juan E

Fecha de Nacimiento:

Lugar de Nacimiento:
(Pais - Ciudad o Localidad - etc)

Cred. Civ.: Serie ..... N.° ..... Ced. Identidad: .....

Otros documentos:
(Pasaporte - Libreta Enrolam. - etc.)

Domicilio: Montevideo, calle Rosalías 1172
(Ciudad o localidad) (Calle) (No) (Telef.)

Filiación

Edad Aparente ..... Color del Cutis .....

Color del Cabello ..... Estatura Aproximada .....

Complexión ..... Aspecto Social .....

Señas particulares .....

Ficha confeccionada en MONTEVIDEO el Agosto 4/961.

12041

10 873 5

ACTIVIDADES

(1) Laborales: Profesión Obr.construc. Lugar de trabajo Casa "OMAR FONTAN

Cargo ..... Antigüedad .....

Otras Actividades .....

(2) Políticas: Ideología COMUNISTA Actuación UJC

Antecedentes .....

Antecedentes familiares .....

(3) Sociales: Estado Civil ..... Religión ..... Figuración .....

Grado Instrucción ..... Lugares que frecuenta .....

(4) Económicas: Situación ..... Capital aprox. ..... Vehículo ..... marca y N.o

Otros datos .....

Datos Complementarios .....

Apreciación Personal Gral. .....

CLEVERAS FICHA COMPLEMENTARIA Juan E 483

Documento		10873 5 Antecedentes
Fecha	Origen	
4.VIII.61.-	Inf.J.P.Mdeo.	Afiliado a la "Unión de las Juventudes Comunistas"(UJC), Círculo "Norte".-

MICROFILMADO 22 JUN 1984

SERVICIO DE INFORMACION DE DEFENSA

Dep. 1

10 8736 ⓪ Confeccionado el 24.9.73

FS1

VARIOS

FOTO

Apellidos OLIVERA CABALLERO

Nombres Atilio

Fecha de Nacimiento

Lugar de Nacimiento

Est. Civil

Cred. Cívica Céd. Identidad 1.198.800

Otros Documentos

Ocupación

Padre

Madre

Paraguay 1233 Ciudad

78430

FICHA COMPLEMENTARIA

DOCUMENTO		ANTECEDENTES
FECHA	ORIGEN	
9.9.72	Doc. 2875	El 14.6.72 esta persona adquirió en la ciudad de San Pablo con destino al Uruguay: 1 Revl.Rossi Cal.22-2 Nro.695966 - 3 Revl. Rossi Cal. 32-2 Nro 110437;110438;110456 - 1 Revl. Rossi Cal.38-2 Nro 163033 - 24 bolas C.B.C. Cal. 38 L. --qq--.
7.8.72	Doc. 2342	Indica lo mismo que el doc. anterior..qq..

MICROFILMADO 22 JUN 198

SERVICIO DE INTELIGENCIA
División I
(Seguridad)

MINISTERIO DE DEFENSA NACIONAL
SERVICIO DE INFORMACION DE DEFENSA
M/F
D 10 8737-8

Sección A.
Act. Ant. Nac.
Ficha N 0051.

Nombres y Apellidos: OLIVERA, Avelino M.-

Fecha de Nacimiento:

Lugar de Nacimiento:
(País - Ciudad o Localidad - etc.)

Foto

Cred. Civ.: Serie DO N.º 5722(3) Ced. Identidad:

Otros documentos:
(Pasaporte - Libreta Enrolam. - etc.)

Domicilio: (1) Castillos R O C H A .- Barrio La Rural.- (2)
(Ciudad o Localidad) (Calle) (N.º) (Telef.)

Filiación
- Edad Aparente ..... Color del Cutis .....
- Color del Cabello ..... Estatura Aproximada .....
- Complexión ..... Aspecto Social .....
- Señas particulares .....

~~120827~~

Ficha confeccionada en Montevideo, el 16 de mayo de 1963.-

90 873/

ACTIVIDADES

(1) Laborales: Profesión Jubilado (4) Lugar de trabajo .....

Cargo ..... Antigüedad .....

Otras Actividades .....

(2) Políticas: Ideología Comunista.- Actuación .....

Antecedentes 2do. Titular al Concejo Departamental de Rocha, por el Fidel, en las elecciones de 1962.-

Antecedentes familiares .....

(3) Sociales: Estado Civil ..... Religión ..... Figuración .....

Grado Instrucción ..... Lugares que frecuenta .....

(4) Económicas: Situación ..... Capital aprox. ..... Vehículo ..... marca y N.o

Otros datos .....

Datos Complementarios .....

Apreciación Personal Gral. .....

OLIVERA — FICHA COMPLEMENTARIA — Avelino — F53

Documento		10 873 Z Antecedentes
Fecha	Origen	
Nov.1962		-2do.Titular al Concejo Departamental de Rocha por el FIDEL en las elecciones de la fecha.-
5-XI-964	B-45- 11	-Jubilado.Integrante del FIDEL.Elemento comunista de la ciudad de Castillos.-
Año 1966	Lista FIDEL ROCHA	Figura como 8º Titular a la Junta Dptal. en las listas del Frente Iquierda de Liberación en las Elec-- ciones Nacionales del año en curso.
7-VI-1966.	B.45- D.7.	Militante activo PC y F.I.de L. Castillos -ROCHA.- Indica (1) .-
15/V/1968	B.45/ D. 6	-Indica (2)
Nov. 1971.	Lista 1001. Dpto. de Rocha.	Figura como 5º Titular a la Junta Departamental del Dpto. de Rocha en las Elecciones Nacionales de 1971. (R)
21.4.72.	Doc,656.	-Fué la persona que conjuntamente con Ruben OCAMPO presentó para su afiliación al Partido Comunista a ACOSTA de COSA Brenda.(Microfilm incautado a RODNEY ARISTIDI).(R).-

EVALUACION: B-2-

FICHA COMPLEMENTARIA

Documento		10873 Antecedentes
Fecha	Origen	
7/5/76	D. 0668	-Afiliado al Partido Comunista No. 5034 desde el 5/6/55. Eval. B-1 (U).- Indica (3) y (4).

J. C. J. 70 8737 F55

Dpto. 1

Apellidos OLIVERA

Nombres Avelino

Documentos: Afiliado al P.C.No.: 5034

Ant, Secc: A B C D E G V

[X] [ ] [ ] [ ] [ ] [ ] [ ]

Secreto

10 8737 ANTECEDENTES

8.1.76 - Doc. 0001 - Eval. B - 2 (J)

Oriental.-

Fecha de Ing. : 5.6.55

Castillos - Rocha

Jubilado

DC 5722

22 Mar 1956

Ficha reconstruída al haberse extraviado la original.- (CC) 5/

JUNTA DE COMANDANTES EN JE...

S. I. D.

10873 8-6

Dep. I Secc. I

Sub Secc. A/N

Ficha Nro. _____ Confec. 26/5/78

[illegible] Z — José Raúl

Apellidos — Nombres

DOCUMENTOS: C/C I.T.A. 4835 (1) C/I. 79.671 (2)

Serie Nro. — Nro. Dpto.

OTROS DOC. _____

Pasaporte — Lib. Enrol. — etc.

NACIMIENTO: [illegible] de Enero de 1918 (3) Montevideo (7ª Secc.)

Fecha — Lugar

DOMICILIO: Cebollatí Nº 1560 Apto. 203 (1976) (4)

Calle — Nro. — Teléf. — Ciudad o Localidad

PROFESION U OCUPACION: Ingeniero Civil.- (5)

LUGAR: [illegible] (2) CARGO: [illegible] (2)

IDEOLOGIA POLITICA: _____ CLASIFICACION: _____

DATOS COMPLEMENTARIOS: [illegible] (6)

Est. Civil — Cónyuge — Hijos

[illegible]

Otros familiares

F52

108738

Fecha	Documentos	ANTECEDENTES A REGISTRAR
02/IV/965	"EL POPULAR"	Suscribe una declaración pública de intelectuales uruguayos, exigiendo el inmediato cese de la agresión armada a Viet Nam del Norte, y en vista de la demanda de respaldo a su acción, planteada a nuestro Gobierno por el Departamento de Estado de los EE.UU.-
01/III/971	"EL POPULAR"	-Integrante del Comité de Base "Punta Gorda" del Frente Amplio. Publica sus declaraciones reclamando el levantamiento de las Medidas Prontas de Seguridad.-
22/VIII/73	"EL POPULAR"	-Candidato por la Facultad de Ingeniería y Agrimensura, Orden Egresados, para integrar la Asamblea General del Claustro Universitario, por la lista Nº 80, Lema "En Defensa de la Constitución y de la Autonomía Universitaria"
[illegible]/V/1979 Sem. [illegible] de la [illegible]	Doc.0609	-01/I/1961 - Participó con su coche matrícula Nº 140.642 en la caravana con motivo de la llegada a CAUSA, procedente de Buenos Aires, del Embajador de Cuba, Dr. Mario GARCIA INCHAUSTEGUI.- 07/XII/1962: Concurrió con su automóvil mat. Nº 141,128, al acto organizado por el F.[illegible], en el local de la ex-Cervecería. Su nombre figura en el material que se le incautara a la madre de Ernesto [illegible], al ser detenida en Paraná.- [illegible]/1964: Se [illegible] "[illegible]", [illegible]

Nº 3 F3?

FICHA COMPLEMENTARIA

Documento		108738 ANTECEDENTES
Fecha	Origen	
..///		III/964: Se establece que es destinatario de cuadros de pintura china, enviados en forma recomendada y dirigidos en forma personal.- 01/IV/1964 - Su nombre figura en una nómina hallada en libretas ocupadas en el allanamiento del domicilio de Jorge [illegible], dirigente trotskista, el día 07/III/964.- V/1964:-Se establece que es destinatario de correspondencia consistente en propaganda comunista, directamente de Pekín.- 22/V/1964:- Es destinatario de correspondencia enviada por la Firma "Guozi Shudian" de Pekín.- X/1964 -Figura en una nómina de suscriptores de Revistas comunistas (Chinas, soviéticas, alemanas cubanas, etc).- XI/1964: Suscriptor del Semanario "[illegible]" del cual es destinatario directamente de Pekín y en forma personal.- 02/IV/196[illegible] -"[illegible]": Suscribe un manifiesto sobre la intervención de [illegible] en Vietnam.- [illegible] -"[illegible]": [illegible] la Comisión [illegible] [illegible] de Vietnam [illegible] de [illegible].- [illegible] - [illegible]

Fs 4 Nº 2

FICHA COMPLEMENTARIA

108/38

Documento		ANTECEDENTES
Fecha	Origen	
..///	..///	nal Independiente", es citado para concurrir a una reunión que se llevará en el local de "MARCHA" 29/XII/1966: "EPOCA": Integra la Comisión Directiva de la "Asociación de Ingenieros del Uruguay".- 17/XII/1967: Visitó a los detenidos vinculados a los periódicos "EPOCA" y "EL SOL".- III/1968 - En Setiembre de 1966, se estableció que era afiliado al Instituto Cultural Uruguay-China.- 09/VIII/1968 - "MARCHA": Bajo el título "Ingenieros aclaran", suscribe una declaración junto a un grupo de Ingenieros, haciendo pública su discrepancia con el tono claramente anti-universitario, de una declaración emitida por miembros de la Comisión Directiva de la "Asociación de Ingenieros del Uruguay", relativa a la situación de la Facultad de Ingeniería y Agrimensura.- 21/I/1970 - Según material incautado a Sonia ROLAND de [illegible], en el allanamiento realizado en su domicilio, el causante es afiliado Nº 504 del Instituto Cultural Uruguay-China. Ingresó al mismo el día 1º de Agosto de 19[illegible].- 1[illegible]/[illegible]/1977 - [illegible] [illegible].-

F 55

FICHA COMPLEMENTARIA

Documento		108738 ANTECEDENTES
Fecha	Origen	
		06/VII/1977 - Integra una nómina de firmantes de una carta de adhesión al Frente Amplio; fechada en Octubre de 1971 y divulgada bajo la responsabilidad de los denominados "Comité de Arquitectos" y "Comité de Ingenieros" de apoyo al Frente Amplio.- Indica (1) al (7) (CC) E V A L U A C I O N: R-2
		30/11/78 -Se contestó por Nota (A) Nº 311/78 al Dpto. C-2 / MS.RR.EE.-(CC)

F56

FICHA COMPLEMENTARIA

Documento		
Fecha	Origen	10873 ANTECEDENTES

Fs7

SERVICIO DE INTELIGENCIA
División I
(Seguridad)

MINISTERIO DE DEFENSA NACIONAL
SERVICIO DE INFORMACION DE DEFENSA
M/F
108738

.....Sección
Act. Ant. Nac.
Ficha N° ~~0410~~

Nombres y Apellidos: OLIVERAS Jose Raúl

Fecha de Nacimiento:

Lugar de Nacimiento:
(País - Ciudad o Localidad - etc.)

Cred. Civ. Serie ..... N.° ..... Ced. Identidad:

Otros documentos:
(Pasaporte - Libreta Enrolam. - etc.)

VARIOS

Foto

Domicilio: Montevideo- Príamo 1592
(Ciudad o Localidad) (Calle) (N.°) (Telef.)

Filiación
- Edad Aparente ..... Color del Cutis
- Color del Cabello ..... Estatura Aproximada
- Complexión ..... Aspecto Social
- Señas particulares

Ficha confeccionada en Montevideo el 26 de julio de 19[illegible]

fs8

ACTIVIDADES

(1) Laborales: Profesión ..... Lugar de trabajo .....

Cargo ..... Antigüedad .....

Otras Actividades .....

(2) Políticas: Ideología ..... Actuación .....

Antecedentes .....

Antecedentes familiares .....

(3) Sociales: Estado Civil ..... Religión ..... Figuración .....

Grado Instrucción ..... Lugares que frecuenta .....

(4) Económicas: Situación ..... Capital aprox. ..... Vehículo .....
marca y N.o

Otros datos .....

Datos Complementarios .....

Apreciación Personal Gral. .....

F.9

FICHA COMPLEMENTARIA

Documento		108738 Antecedentes
Fecha	Origen	
1/A/965	75/2721	Firma una adhesión al comité nacional de apoyo al "Llamado del Comité del Día de Vietnam" de Berkeley en el que se condena la acción norteamericana en Vietnam y su penetración en América Latina, Asia y África.
23- VIII-66	77/131	-Se domicilia en la calle Príamo 1592 de la ciudad de Montevideo. Figura en una relacion de personas las cuales estan vinculadas al "Instituto CulturalUruguay-China"(I.C.U.CH.), del cual es suscriptor de material de propaganda.-
15/Set./67	B.75 -D.360	- **Estuvo presente en la Casa del Pueblo donde se realizó un acto donde el Delegado del Partido Socialista José E. DIAZ CHAVEZ,informa sobre su actuación en la Conferencia de OLAS.-**
15.6.68	2195/79 Par.02	- Integra la Lista No.31, Lema "UNIDAD SOLIDARIDAD Y LUCHA", de Oficinas Centrales para las Elecciones de la Federación AUCAP, a realizarse el 24/11 de 1972.-
		Es [illegible] ta "A" [illegible]

Fs10

FICHA COMPLEMENTARIA

Documento		108738	Antecedentes
Fecha	Origen		
14.1.9[illegible]	16721	-Indios 8 y 9.-Eva[illegible]-1.([illegible])	
(Ficha No. 360 [illegible])			

MICROFILMADO 22 JUN 1984

Ficha confeccionada el dia 25 de octubre de 1972

351

MINISTERIO DE DEFENSA NACIONAL
S. I. D.

10 873 9-4

Dep. I Secc. I

Sub-Secc. A/N

Ficha Nro. ..... Confec. .....

OLIVERA de HUERTA (Apellidos) Beatriz. (Nombres)

DOCUMENTOS: C/C. (Serie) (Nro.) C/I. (Nro.) (Dpto.)

OTROS DOC. (Pasaporte) (Lib. Enrol.) (etc.)

NACIMIENTO: (Fecha) (Lugar)

DOMICILIO: (Calle) (Nro.) (Teléf.) (Ciudad o Localidad)

PROFESION U OCUPACION:

LUGAR: CARGO:

IDEOLOGIA POLITICA: CLASIFICACION: Socialista.

DATOS COMPLEMENTARIOS: (Est. Civil) (Conyuge) (Hijos)

(illegible)

Otros familiares

Fecha	Documentos	108739 ANTECEDENTES A REGISTRAR
Nov. 1971.	lista 190	Figura en el 3er. lugar, Suplente del 25º Titular a la Lavalleja. Junta Departamental, en las Elecciones Nacionales de 1971 (R)
NOV.1971	LISTA 988 PDC F.A	Candidato como 3er.suplente del 25.titular a la Junta Departamental por el dpto.de Lavallàja sub lema Frente de Lavalleja (RS)

MICROFILMADO 22 JUN 1984

C/G

FE1

JUNTA DE COMANDANTES EN JEFE

S. I. D.

108740-2

Dep. I Secc. I

Sub Secc. A/N

Ficha Nº ..... Confec. 1.3.83.

OLIVERA Benito

Apellidos Nombres

DOCUMENTOS: C/C. ..... C/I. .....

Serie Nº Nº Dpto.

OTROS DOC. .....

Pasaporte Lib. Enrol. etc.

NACIMIENTO: .....

Fecha Lugar

DOMICILIO: .....

Calle Nº Teléf. Ciudad o Localidad

PROFESION U OCUPACION: .....

LUGAR: ..... CARGO: .....

IDEOLOGIA POLITICA: ..... CLASIFICACION: .....

DATOS COMPLEMENTARIOS .....

Est. Civil Cónyuge Hijos

.....

Otros familiares

Fecha	Documentos	0 8740 ANTECEDENTES A REGISTRAR
4.11.82	21903	Suplente del Comité Provisorio del "Movimiento Nacional de Rocha y Por la Patria" de la ciudad de Fray Bentos dicha resolución fue adoptada en una reunión política llevada a cabo el 31.7.82, en la Fonoplatea de Cx 151"Radio Rinc-on"de Fray Bentos, adoptandose entre otras las siguientes resoluciones: Constituir el Comité de Damas de la Agrupación y el Comité de la Juventud. Encomendar al Comité Provisorio para que de común acuerdo con los Comités de las distintas Seccionales del Departamento confeccionen las distintas seccionales de la Agrupación 58 del Partido Nacional para las proximas elecciones internas de NOV/82.-Eval.A-1.-(FE)

MICROFILMADO

22 JUN 1984

MINISTERIO DE DEFENSA NACIONAL

S. I. D.

108741-0

Dep. I Sec. I

Sub Secc. 7 MAYO 1977

Ficha Nro. ..... Confec. .....

OLIVERA — Bernardino Vicente

Apellidos — Nombres

DOCUMENTOS: C/C BDA 2988 — C/I. 320.486

Serie Nro. — Nro. Dpto.

OTROS DOC. .....

Pasaporte — Lib. Enrol. — etc.

NACIMIENTO: .....

Fecha — Lugar

DOMICILIO: Calle Nº 8030 K 16 Ruta 8 .-

Calle — Nro. — Teléf. — Ciudad o Localidad

PROFESION U OCUPACION: Funcionario de COOPTROL .-

LUGAR: ..... CARGO: .....

IDEOLOGIA POLITICA: ..... CLASIFICACION: .....

DATOS COMPLEMENTARIOS: .....

Est. Civil — 4338 — Cónyuge — Hijos

Otros Familiares

F52

Fecha	Documentos	108741 ANTECEDENTES A REGISTRAR
14.3.77	-D.0236-	Fig a en una relación de personal comunista y activista de la Cooperativa de Troley-Bus(COOPTROL)que no se puede determinar su ideología y actividades políticas-gremiales. Es de hacer notar que personal de esta Cooperativa,proviene de la I.M.M. y pertenecían a A.D.E.O.M.(Asociación de Empleados y Obreros Municipales).- Personal sindicado como comunista-activista,estaría realizando un complot que ha nacido fuera de la mencionada Coopeativa .-(Información sin evaluar) .- (V)

MICROFILMADO

22 JUN 1974

JUNTA DE COMANDANTES EN JEFE

S. I. D.

108742 - 8

Dep. I G. Secc. I

Sub Secc. A/N

Ficha Nº ..... Confec. 4.3.83

OLIVERA CHAVEZ (1) — Blanca

Apellidos — Nombres

DOCUMENTOS: C/C. ..... C/I. 1.287.330-0 (2)

Serie — Nº — Nº — Dpto.

OTROS DOC. .....

Pasaporte — Lib. Enrol. — etc.

NACIMIENTO: .....

Fecha — Lugar

DOMICILIO: José .Terra 2718 apl 1 (3)

Calle — Nº — Teléf. — Ciudad o Localidad

PROFESION U OCUPACION: .....

LUGAR: ..... CARGO: .....

IDEOLOGIA POLITICA: ..... CLASIFICACION: .....

DATOS COMPLEMENTARIOS .....

Est. Civil — Cónyuge — Hijos

184530 — Otros familiares

Fecha	Documentos	ANTECEDENTES A REGISTRAR
	0 8742	
4.3.83	22542/82	"DIALOGO"/NOV/82: Firmante entre otros miembros de la Comisión Provisoria de la Asociación Profesional de trabajadores de DYMAC S.A., dirigida al Redactor Responsable de la revista universitaria "DIALOGO", Guillermo REYES.- Dicha carta tiene por finalidad informar a la opinión pública sobre las represalias tomadas por esta fábrica ante los pasos seguidos por trabajadores para lograr formar su Asociación Profesional.- Cabe agregar que DYMAC S.A. afecta mediante la suspensión y el despido a los trabajadores involucrados.- (Y)
14.3.84	3401239/025	Integra la coordinadora del PIT, en representación del sector textil. Eval. A-2 (SI) Indica (1) al (3)

MICROFILMADO 22 JUN 1984

F 1

JUNTA DE COMANDANTES EN JEFE 10 9743-6

S. I. D.

Dep. I Secc. I

Sub Secc. A/N

Ficha Nro. ____ Confec 20-4-79

Apellidos	Nombres
OLIVERA GUERRERO	Blanca Neli

DOCUMENTOS: C/C BTB-12778 (Serie / Nro.) C/I. ..... (Nro. / Dpto.)

OTROS DOC. ..... (Pasaporte / Lib. Enrol. / etc.)

NACIMIENTO: ..... (Fecha / Lugar)

DOMICILIO: ..... (Calle / Nro. / Teléf. / Ciudad o Localidad)

PROFESION U OCUPACION: .....

LUGAR: ..... CARGO: .....

IDEOLOGIA POLITICA: ..... CLASIFICACION: .....

DATOS COMPLEMENTARIOS: ..... (Est. Civil / Cónyuge / Hijos)

T 20[illegible]

Otros familiares

F 2

Fecha	Documentos	108743 ANTECEDENTES A REGISTRAR
10-1-79	0053	Delegado de Mesa por las listas: 1001-2001. , en las elecciones nacionales del año 1971, por el Departamento de Montevideo . Circuito Nº. 2346. .- (0479) (C)

MICROFILMADO

22 JUN. 1984

F51

JUNTA DE COMANDANTES EN JEFE

S. I. D.

10 8744 - 4

DEP. I SECC. I

VARIOS

SUB SECC. A N

FICHA Nº ..... CONFEC. 4.6.82

OLIVERA VENTURA — Apellidos

BLANCA ROSA — Nombres

DOCUMENTOS: C/C Nº B.D.C. 10.806 — Dpto. C/I. 21.205 (Rocha) — Serie Nº

OTROS DOC. ..... — Pasaporte Li. Enrol etc.

NACIMIENTO: 1.11.1948 — Fecha Castillos 4ta.Secc. — Lugar

DOMICILIO: Ferrer No.1563 — Calle Castillos — Nº Teléf. Ciudad o Localidad

PROFESION U OCUPACION: Labores

LUGAR: ..... CARGO: .....

IDEOLOGIA POLITICA: ..... CLASIFICACION: .....

DATOS COMPLEMENTARIOS: Casada — Est. Civil Cónyuge Hijos

PADRE: JESUS TESORO MADRE: MARIA VIDAL

Otros familiares

10744

FECHA	DOCUMENTOS	10 8744 ANTECEDENTES A REGISTRAR
C.H.C.P. ROCHA	No.434/81 INGRESO.-	-4.6.82: En la fecha se contestó constancia a nombre de OLIVERA, Blanca Rosa, para ingreso, sin poder establecer que se trate de la misma persona.-(MV).-

15.3

JUNTA DE COMANDANTES EN JEFE 0 8744

S. I. D.

DEP. I SECC. I

SUB SECC. A N

FICHA Nº ..... CONFEC. .....

OLIVERA — Apellidos

BLANCA ROSA — Nombres

DOCUMENTOS: C/C Nº ..... Dpto. ..... C/I. Serie ..... Nº .....

OTROS DOC. ..... Pasaporte ..... Li. Enrol ..... etc.

NACIMIENTO: 1949 — Fecha ..... Lugar .....

DOMICILIO: Zapadores 4855 entre Oficial 5 y Cap.Lacoste — Calle ..... Nº ..... Teléf. ..... Ciudad o Localidad .....

PROFESION U OCUPACION: .....

LUGAR: ..... CARGO: .....

IDEOLOGIA POLITICA: ..... CLASIFICACION: .....

DATOS COMPLEMENTARIOS: ..... Est. Civil ..... Cónyuge ..... Hijos .....

..... Otros familiares

FECHA	DOCUMENTOS	10 8744 ANTECEDENTES A REGISTRAR
14.i.82	B.10978	-30.12.63: Afiliada a la U.J.C. con el No.10.976, según Microfilm in cautado por OCOA en prodedimiento realizado el 21 de Diciembre de 81.-EVALUACION A-1.-
C.H.C.B.No.434/81 ROCHA.INGRESO.-		-4.6.82: En la fecha se contestó constancia a nombre de OLIVERA VENTURA, Blanca Rosa, para ingreso, sin poder establecer que se trate de la misma persona.-(MV) -

MICROFILMADO

22 JUN 1984

Imp Nacional

FS 1

MINISTERIO DE DEFENSA NACIONAL
S. I. D.

10 8745-1

Dep. 1 Sec. 1
Sub-Secc. A/N
Ficha Nº____ Confec 21/11/7

OLIVERA — Apellidos
Camilo — Nombres

DOCUMENTOS: C/C. ____ Serie ____ Nro. C/I ____ Nro. ____ Dpto.

OTROS DOC. ____ Pasaporte ____ Lib. Enrol. ____ etc.

NACIMIENTO: ____ Fecha ____ Lugar

DOMICILIO: ____ Calle ____ Nro. ____ Teléf. ____ Ciudad o Localidad

PROFESION U OCUPACION: ____

LUGAR: ____ CARGO: ____

IDEOLOGIA POLITICA: ____ CLASIFICACION: ____

DATOS COMPLEMENTARIOS: ____ Est. Civil ____ Cónyuge ____ Hijos

____
Otros familiares

B2

Fecha	Documentos	108745 ANTECEDENTES A REGISTRAR
21/11/72	D.4143	Hizo uso de la palabra en un acto de la U.J.C., en el Teatro Experimental, junto a Angela Sosa.(MK)

MICROFILMADO 22 JUN. 1984

Fs 1

EXTREMISTA

JUNTA DE COMANDANTES EN JEFE

S. I. D.

10 8746-9

Dep. I Secc. I

Sub Secc. A/N

Ficha N.° ..... Confec. 24/8/83

CLIVERA ..... Carlos .....

Apellidos Nombres

DOCUMENTOS: C/C. ..... C/I. .....

Serie N.° N.° Dpto.

OTROS DOC. .....

Pasaporte Lib. Enrol. etc.

NACIMIENTO: .....

Fecha Lugar

DOMICILIO: Puerto Rico 4063 ..... Montevideo .....

Calle N.° Teléf. Ciudad o Localidad

PROFESION U OCUPACION: .....

LUGAR: ..... CARGO: .....

IDEOLOGIA POLITICA: ..... CLASIFICACION: G.A.U. .....

DATOS COMPLEMENTARIOS: .....

Est. Civil Cónyuge Hijos

.....

Otros familiares

~~1966.1~~

Fecha	Documentos	ANTECEDENTES A REGISTRAR
24/8/83	29314/0382	10 8746 1979/78: En informaciones referentes al G.A.U. obtenidas por el Dpto. III del S.I.D. en este período se establece: -Según declaraciones de Walter CHAPE PAIS, sería integrante del Grupo del Cerro en formación.- Eval. A-2 (TL).
6.2.84	0889/79 Pág.08	Indica Idem al Documento N°29314.- Eval:A-2(AD)

Fs 2

MICROFILMADO

22 JUN 1984

MINISTERIO DE DEFENSA NACIONAL 108747-7

S. I. D.

Dep. 1 Sec. 1

Sub - Secc. A/N

Ficha Nro. ..... Confec. 22/X/73

OLIVERA VEGA — Apellidos

Carlos — Nombres

DOCUMENTOS: C/C. ..... Serie ..... Nro. ..... C/I. 1.422.139. (2) Nro. ..... Dpto

OTROS DOC. ..... Pasaporte ..... Lib. Enrol. ..... etc.

NACIMIENTO: ..... Fecha ..... Lugar

DOMICILIO: Patagonia 3796 Montevideo (3) PUERTO RICO 4219 DP 1. (5)
Calle — Nro. — Teléf. — Ciudad o Localidad

PROFESION U OCUPACION: O.P.P. (1) OBRERO (4)

LUGAR: ..... CARGO: .....

IDEOLOGIA POLITICA: ..... CLASIFICACION: .....

DATOS COMPLEMENTARIOS: ..... Est. Civil ..... Cónyuge ..... Hijos

~~145364~~

..... Otros familiares

Fecha	Documentos	10 8747 ANTECEDENTES A REGISTRAR
9/7/73	D. 1502	- Se encuentra detenido en el E.M.R.No.1 (Libertad). (GG).- Eval:A -2
5.5.73	Doc.3138	En la nueva distribución del personal de la O.P.P. figura como funcionario de adquiciciones y de proveduría. No se puede precisar s i se trata de la misma persona. qq.. Ind:④
[illegible]	[illegible]	[illegible] (i).
20/5/77	Doc.0475	6/8/76. Detenido el 3/9/72. Procesado. Eval.A-1.- (i).
[illegible]	[illegible]	Figura en una nómina de reclusos liberados del EMR.1, siendo su unidad de presentación Reg.C.6.-(BB)-
10.5.79.	Doc.0601	=Figura en relación de ALTAS al 31.3.79., en el GRPO.A.1. proveniente del EMR.Nro.1.(HH).-
10.5.79.	Doc.0601	=Figura en relación de Movimientos de Recluidos al 31.5.79 fue BAJA: EMR.Nro.1. el 02/03/79.CAUSA DEL MOVIMIENTO:Libertad Definitiva.JUEZ: 1a.I.1er.T.FECHA DETENIDO:02/09/79 ANTECEDENTES: Condena Compurgada.-(HH).-

F33

OLIVERI VEGA Carlos 108747

FECHA	DOCUMENTOS	ANTECEDENTES A REGISTRAR
16.6.83	24739/83 pág. 39	- 08.03.83- Figura en una relación procedente de la P.M.L. de Libertades Vigiladas categoría "C". Unidad de control: Grp. A-1. Detenido el 08.09.72. Liberado 02.03.79. Pertenece al M.L.N. Indica 2. EVAL A-1 (B)
16.6.83	24862/83 pág. 67	- 08.03.83- Indica Idem al Doc. 24739/83. Indica 3 EVAL A-1 (B).-
16.6.83	18378/82	- 01.09.82- Ficha del E.M.R. 1 establece: Detenido el 08.09.72. Procesado por: Art. 60. (V) ley 14068, Art. 137,344, Art. 61 C.P.C. EVAL B-2 (B). Pertenece al M.L.N. Col. 70 Zona Cerro Sector Barrial. Grp.B 1 tarea integrante. EVAL B-2 (B).-
15.3.79	D.342	Figura en una relación de movimientos de recluídos al 31.1.79. Fue CONDENADO el 29.12.78.CAUSA:Libertad Definitiva.-JUEZ 1a.I.1er.T.FECHA DE DETENIDO:8.9.72. ANTECEDENTES:Condena CONMUTADA.- (i)
22.3.84	1513/79 fág.7	En Consolidado de P.M.E. de fecha 31.8.79 figura como "LL.VV" Baja del Gpo.A.1 por pase a Categoría "C".- Eval:A-1(AD)

MICROFILMADO

22 JUN 1984

JUNTA DE COMANDANTES EN JEFE 10 8748-V

S. I. D.

Dep. I Secc. I

Sub Secc. A/N

Ficha Nº _____ Confec. 3112.81

OLIVERA MO[illegible]AN — Apellidos

Carlos — Nombres

DOCUMENTOS: C/C BTB:17406 (Serie / Nº) C/I. 972.982 (Nº / Dpto.)

OTROS DOC. 206600 (Pasaporte / Lib. Enrol. / etc.)

NACIMIENTO: 15.11.942 (Fecha) Montevideo (Lugar)

DOMICILIO: Austria 1798 (Calle / Nº / Teléf.) Montevideo (Ciudad o Localidad)

PROFESION U OCUPACION: Empleado

LUGAR: ..... CARGO: .....

IDEOLOGIA POLITICA: ..... CLASIFICACION: .....

DATOS COMPLEMENTARIOS: Casado (Est. Civil) ~~78436~~ (Cónyuge) (Hijos)

[illegible]: [illegible] (Otros familiares)

Fecha	Documentos	10 8748 ANTECEDENTES A REGISTRAR
4.12.81	D.10116	17/11/81/ En el día de la fecha, desde Nueva York se solicita (por télex) a las autoridades pertinentes, autorización para la expedición del pasaporte del causante, por renovación del mismo.-Eval:A-2(AD).-

MICROFILMADO

22 JUN 82

FBI

10 8749-3

JUNTA DE COMANDANTES EN JEFE

S. I. D.

Dep. I Secc. I

Sub Secc. A/N

Ficha Nº ..... Confec. .....

[illegible] José A.

Apellidos Nombres

DOCUMENTOS: C/C ..... C/I. .....

Serie Nº Nº Dpto.

OTROS DOC. .....

Pasaporte Lib. Enrol. etc.

NACIMIENTO: .....

Fecha Lugar

DOMICILIO: .....

Calle Nº Teléf. Ciudad o Localidad

PROFESION U OCUPACION: .....

LUGAR: ..... CARGO: .....

IDEOLOGIA POLITICA: ..... CLASIFICACION: .....

DATOS COMPLEMENTARIOS: .....

Cónyuge [illegible] Est. Civil Hijos

.....

Otros familiares

82

Fecha	Documentos	ANTECEDENTES A REGISTRAR
	[illegible] II	[illegible] el IDC [illegible] el 1/VII/75 [illegible] do [illegible] .-(C.[illegible].C.I. Nº 23 [illegible] 1º/[illegible] [illegible]).-([illegible])

108740

MICROFILMADO

22 JUN 1984

JUNTA COMANDANTES EN JEFE
Dep. 1

10 8750-1

FBI

Confeccionado el .....

VAROS

FOTO

Apellidos OLIVERA MARTINEZ

Nombres Carlos Antonio

Fecha de Nacimiento .....

Lugar de Nacimiento .....

Est. Civil .....

Cred Cívica ..... Céd. Identidad 1.365.208

Otros Documentos .....

Ocupación .....

Padre .....

Madre .....

Domicilio J. Cibils 2790 ap.2. Ciudad .....

Otros datos .....

28498

IMP. CHIESA Hnos. Ltda. 3.00. - 7 - 76

F52

FICHA COMPLEMENTARIA

DOCUMENTO		10 875 0 ANTECEDENTES
Fecha	Origen	
11.10.76	Doc. 1310	-Figura en una nómina de empleados de la Imprenta VINAAK (ex "IMPRENTA LETRAS S.A." la que imprimió varias obras para la Editorial Pueblos Unidos, órgano del P. Comunista).- (TT).-
		19/7/78-Se remitieron datos identificatorios por Mem.(A) No. 685 (Corte Electoral).- (U)

MICROFILMADO

22 JUN 1984

FE1

JUNTA DE COMANDANTES EN JEFE

S. I. D.

10 875 1-9 Dep. I Secc. I

Sub Secc. A/N

Ficha Nro. _____ Confec. 30.1.76

OLIVERA — Carlos Cristaldo
Apellidos — Nombres

DOCUMENTOS: C/C ..... C/I. .....
Serie Nro. Nro. Dpto.

OTROS DOC. .....
Pasaporte Lib. Enrol. etc.

NACIMIENTO: .....
Fecha Lugar

DOMICILIO: Constituyente 1822 .....
Calle Nro. Teléf. Ciudad o Localidad

PROFESION U OCUPACION: .....

LUGAR: ..... CARGO: .....

IDEOLOGIA POLITICA: Comunista CLASIFICACION: U.J.C.

DATOS COMPLEMENTARIOS: .....
Est. Civil Cónyuge Hijos

160244

Otros familiares

Fecha	Documentos	10 8751 ANTECEDENTES A REGISTRAR
17.12.75	2117	Afiliado a la Seccional Cordón de la proscripta U.J.C. con el No.26.194 de acuerdo a una lista de integrantes de la misma, recientemente captu-rada en un "berretín" del domicilio de MARIA DEL ROSARIO GONZALEZ SCA-YOLA DE FERNANDEZ. Eval. A-1.(E).-

MICROFILMADO

22 JUN. 1984

SERVICIO DE INFORMACION DE DEFENSA

Dep. 1

10 8752 -7

Confeccionado el 1.3.74

V A R I O S

FOTO

Apellidos OLIVERA

Nombres Carlos Héctor

Fecha de Nacimiento

Lugar de Nacimiento

Est. Civil

Cred Civica Céd. Identidad

Otros Documentos

Ocupación Profesor en el Liceo Tarariras.

Padre

Madre

Domicilio Tarariras Ciudad F. Bentos (Colonia)

Otros datos

~~28437~~

Imp. CHIESA Hnos. Ltda.

F52

FICHA COMPLEMENTARIA

DOCUMENTO		10 8752 ANTECEDENTES
Fecha	Origen	
30.10.73	Doc. 3798	**De ideas izquierdistas, posiblemente estuvo xdetenido por incitar a los comercios a paros de apoyo a organizaciones disueltas como la CNT.-qq-.**
7.5.74.	Doc. 0950	Figura en una nómina incautada, de destinatarios de impresos con propaganda subversiva. Eval: A - 2. Reprocesado por (Y).
		19/7/78-Se remitieron datos identificatorios por Mem.(A) No. 685 (Corte Electoral).- (U)

MICROFILMADO

22 JUN 1984

P51

SERVICIO DE INFORMACION DE DEFENSA

Dep. 1

VARIOS

ESTUPEFACIENTES

108753-5 Confeccionado el

FOTO

Apellidos OLIVERA ZARELLA

Nombres Carlos Humberto

Fecha de Nacimiento 16 años en 1974.

Lugar de Nacimiento Uruguay

Est. Civil Soltero

Cred Cívica Céd. Identidad

Otros Documentos

Ocupación

Padre

Madre

Domicilio Rivadavia Nro. 1691 Ciudad Montevideo.-

Otros datos

~~78439~~

Imp. CHIESA Hnos. Ltda. [illegible]

F52

FICHA COMPLEMENTARIA

DOCUMENTO		0753 ANTECEDENTES
Fecha	Origen	
26.4.74 JPM PD 00.07	Doc. 0880 a 00.07	- Detenido por tomar drogas. el día 3/4/74, frente a su domicilio. Interrogado manifestó que quien le proporcionaba las anfetaminas era Luis BIESTRO VEGLIO.-(SS).-
23.4.74 JPM PD 00.07	Doc. 0835 a 00.07	- Internado en el Alvaro Cortez por disposición del Juez Ldo. de Menores de 1er. Turno.-(SS)-

MICROFILMADO 22 JUN. 1984

P1

JUNTA DE COMANDANTES EN JEFE
S. I. D.

10 8754-3

Dep. I Secc. I

Sub Secc. A/N

Ficha Nro. _____ Confec. 20-4-79

OLIVERA COPOLA — Apellidos

Carlos Guzman — Nombres

DOCUMENTOS: C/C BVA-15675 (Serie / Nro.) C/I. _____ (Nro. / Dpto.)

OTROS DOC. _____ (Pasaporte / Lib. Enrol. / etc.)

NACIMIENTO: _____ (Fecha / Lugar)

DOMICILIO: _____ (Calle / Nro. / Teléf. / Ciudad o Localidad)

PROFESION U OCUPACION: _____

LUGAR: _____ CARGO: _____

IDEOLOGIA POLITICA: _____ CLASIFICACION: _____

DATOS COMPLEMENTARIOS: _____ (Est. Civil / Cónyuge / Hijos)

~~12024~~

Otros familiares

452

Fecha	Documentos	ANTECEDENTES A REGISTRAR
		10 875 4
10-1-79	0053	- Delegado de Mesa por las listas 1001 -2001 . en las elecciones Nacionales del año 1971, por el Departamento de Montevideo . Circuito N°. 2477. .- (0479) (C)

MICROFILMADO

22 JUN. 1984

FBI

JUNTA DE COMANDANTES EN JEFE
S. I. D.

108755-0

Dep. I Secc. I

Sub Secc. A/N

Ficha Nro. _____ Confec. 20-4-79

OLIVERA SUAREZ — Carlos María

Apellidos — Nombres

DOCUMENTOS: C/C HCC-6460 C/I. .....

Serie Nro. — Nro. Dpto.

OTROS DOC. .....

Pasaporte — Lib. Enrol. — etc.

NACIMIENTO: .....

Fecha — Lugar

DOMICILIO: .....

Calle — Nro. — Teléf. — Ciudad o Localidad

PROFESION U OCUPACION: .....

LUGAR: ..... CARGO: .....

IDEOLOGIA POLITICA: ..... CLASIFICACION: .....

DATOS COMPLEMENTARIOS: .....

Est. Civil — Cónyuge — Hijos

~~120242~~

.....

Otros familiares

108755

Fecha	Documentos	ANTECEDENTES A REGISTRAR
10-1-79	0053	- Delegado de Mesa por las listas : 1001 -2001. , en las elecciones nacionales del año 1971 , por el Departamento de Montevideo . Circuito N°. 176. .- (0479) (C)

MICROFILMADO

22 JUN. 1984

SERVICIO DE INFORMACION DE DEFENSA
Dep. 1

Sección

MINISTERIO DE DEFENSA NACIONAL
SERVICIO DE INFORMACION DE DEFENSA
Ficha Nº 108756-8

M/F

85-1

~~190~~ -

confeccionado el 21-I-66.

FOTO

Apellidos OLIVERA ECHEVARRIA

Nombres Carlos Oscar (2) (a) "ALSINA"(14) "ANSINA"(17)

Fecha de Nacimiento: 39 años(1974)(2) 14.6.934 (6)

Lugar de Nacimiento: Uruguay (3) E.Civil: Casado (4)
1ra.Secc.Dpto.Flores (7)

Cred. Civ.: Ced. Identidad: 877.611 (8)

Prontuario: Reg.Fot.1.474.050 (9) F. Censal:

Padre: Idilio Pablo (10)

Madre: Elvira Jova (11)

Domicilio: Matilde Pacheco 4341 (5) Ciudad:

Otros datos (Documentos y señas personales) Casado con: Lila Blanca BORCHE (12)

ORGANIZACION SUBVERSIVA: "P.V.P."(13) - Carpintero (15)

"O.R.33" (16)

[illegible]

FICHA COMPLEMENTARIA F-2

10 8756

DOCUMENTO Nº	FECHA	ORIGEN	ANTECEDENTES
72/207.- (Lv 1.F-3).-	10-XII-66.-		-Pertenece al personal de trabajadores de FUNSA.- -Con motivo de las medidas prontas de seguridad decretadas por el Gobierno de nuestro país, fué detenido por autoridades policiales en el momento que violando las mismas realizaban una asamblea gremial en el sindicato de FUNSA en protesta con las medidas de referencia.-Posteriormente a su detención fué internado en el Reg.C.4(MM).-
	23-3-74 PD. 07.00	834m a 07.00	7-4-74 -Detenido por vinculación con la R.O.E, registrando entrada en dependencias de las DNII procedente de Caballería No. 6.- (DD) (A) (S)
	22-4-74 PD. 07.00	830 a 07.00	9-4-74 -Recuperó la libertad por Orden Superior.- (DD)
Memo	29.9.78 3747/78	1260 D.N.I.I.	11.12.965-Indica idem doc. anterior.- 17.12.967-Visitó a los detenidos vinculados a los periodicos "EPOCA" y "EL SOL".- 11.7.973-Detenido en su domicilio por su actividad sindical dentro de la empresa FUNSA, es internado en el Cilindro Municipal, recuperando la libertad el 16.7.973 por orden superior.- 10.5.974-Por información del D-4 se establece que registra entrada en ésta Dirección con fecha 6.4.

...////

FECHA	DOCUMENTOS	OLIVERA ECHEVERRIA Carlos Oscar 10 875 ANTECEDENTES A REGISTRAR F3-3	1
		///...	
		974 procedente del Regimiento "A.S." de C.6.- Fue indagado sobre su presunta vinculación con el R.O.E., siendo liberado por Orden Superior el 7.4.974.- Indica 6 al 12.-Eval.B-2.-(BB)-	
21.4.83	25145/1195	- 1971/1978. En información referente al "P.V.P.", obtenida por el Dpto.III/S.I.D., en éste período, se establece: Asistente de LEON GUALBERO DUARTE LUJAN. Integrante de la Lista No.1 de FUNSA. EVAL. A-2 (K) Indica (13) al (15).	
16/9/83	D.29769 Pág.15, 87,68.-	-1971/1978.En información referente al "O.P.R.33", obtenida por el Dpto.III/S.I.D., en éste período, el causante figura en la misma, sin aportar otros datos. EVAL.A-2 (P) Aporta (16).-y (17).-	
4-10-83	30882/001 002,003 006	4-6-80. En la fecha se establece que fue detenido por CCOA y liberado. Integra el grupo político y sindical del PVP dirigido por Gerardo RIET; realizando tareas de información política y de agitación y propaganda en la zona del Cerro. Eval.A-2 (SI).	

FECHA	DOCUMENTOS	108750	ANTECEDENTES A REGISTRAR	FS-4

MINISTERIO DE DEFENSA NACIONAL

S. I. D.

10 8756

Dep. I Secc. I

Sub - Secc.

Ficha Nro. _____ Confec. _____

_____ _____

Apellidos Nombres

DOCUMENTOS: C/C. _____ C/I. _____

Serie Nro. Nro. Dpto.

OTROS DOC. _____

Pasaporte Lib. Enrol. etc.

NACIMIENTO: _____ _____

Fecha Lugar

DOMICILIO: _____

Calle Nro. Teléf. Ciudad o Localidad

PROFESION U OCUPACION: _____

LUGAR: _____ CARGO: _____

IDEOLOGIA POLITICA: _____ CLASIFICACION: _____

DATOS COMPLEMENTARIOS: _____

Est. Civil Conynge Hijos

Otros familiares

F36

Fecha	Documentos	108756 ANTECEDENTES A REGISTRAR
[illegible].7.73	[illegible]	[illegible] el [illegible].7.73 por ser dirigente de [illegible]. [illegible] el 16.7.73. (V)

MICROFILMADO 22 JUN. 1984

DN

108757-6 Confeccionado el 21 [illegible] 1975 (FS)

Apellidos OLIVERA GONZALEZ

Nombres Carlos Wilson

Fecha de Nacimiento 19 años en 1974.- 21/2/955 (1)

Lugar de Nacimiento Uruguay

Est. Civil Soltero - Casado (4)

Cred Cívica [illegible] (2) Céd. Identidad 1.406.776

Otros Documentos Pcon(ANCAP) (5)

Ocupación Estudiante de Notariado
Empleado de Otis Elevator Company (3)

Padre Aquilino

Madre María Rosa

Domicilio Caleras de la Huerfanas 4178 Ciudad MONTEVIDEO.-
Carlos de la Vega [illegible] (6)

Otros datos

78441

Imp. CHIESA Hnos. Ltda.

FICHA COMPLEMENTARIA

DOCUMENTO		10 875 / ANTECEDENTES
Fecha	Origen	
20.5.74 JPM PD 07.	Dec.1138 a 07.00	- Detenido el 1ro. de Mayo de 1974. en los disturbios ocurridos en la intersección de Carlos Tellier y Carlos María Ramirez.-(SS)-
20.1.975	D.131	Figura en una lista de repatriados de la Ciudad de Buenos Aires.- Evaluación: A-2 (Z)
06/1/981 C.N.C.C. No 53/81 Secc. 19a. de Ingreso	Montevideo	06/8/981 - En la fecha se contestó dicha Constancia, a nombre del causante, solicitada para su Ingreso a A.N.C.A.P.. Indica del 1 al 4. (L).-
		ANTECEDENTES REGISTRADOS EN EL DPTO. No 3 DE LA D.N.I.I.
		16/9/973 En la fecha fué detenido por personal de la D.N.I.I., al detenerse a unos dirigentes de la Hilandería "Narbea" en averiguación de la realizacion de un paro de una hora, incautándose en su poder trozos al parecer mechas, las que se envian a la Policía Técnica para su peritaje. El 18/9/973 recupera su libertad por orden superior.
		7/5/974 detenido el día 1ro. de Mayo. 13/5/974 recuperó su libertad por orden superior. 19/2/976 - En la fecha realiza trámite de pasaporte con pretenciones de viajar a Venezuela, formulario [illegible]. ([illegible]).-
3/9/981	- - - -	Se contestó Memo(A)N°1586/81 para ANCAP. (LG)
[illegible] (Ficha No. 366 de ANCAP)	1/[illegible]	-Indica 5 y 6 [illegible]

MINISTERIO DE DEFENSA NACIONAL

S. I. D.

09 SET. 1975

Dep. I — Secc. I

Sub Secc. G

Ficha Nro. _____ Confec. _____

10 8757

OLIVERA GONZ EZ — Carlos Wilson

Apellidos — Nombres

DOCUMENTOS: C/C ..... Serie ..... Nro. ..... C/I. ..... Nro. ..... Dpto.

OTROS DOC. ..... Pasaporte ..... Lib. Enrol. ..... etc.

NACIMIENTO: 18 años en 1973. Uruguay.

Fecha — Lugar

DOMICILIO: Calerade Las Huerfanas Nro.4136 MONTEVIDEO.-

Calle — Nro. — Teléf. — Ciudad o Localidad

PROFESION U OCUPACION: Empleado de la Hilanderia "HEREEA".-

LUGAR: ..... CARGO: .....

IDEOLOGIA POLITICA: ..... CLASIFICACION: .....

DATOS COMPLEMENTARIOS: .....

Est. Civil — Conyuge — Hijos

F54

Fecha	Documentos	10 8757 ANTECEDENTES A REGISTRAR
21.8.73 JPM PD	Doc.2508 07.00 a	- Detenido el 16.8.73 en averiguación ya que de la Hilandería donde trabaja se efectuó un paro de actividades. -(SS)-
20.8.73 JPM PD	Doc.2421 07.00 a 07.00.a	- Fué puesto en libertad.-(SS)-

MICROFILMADO

JUN. 1984

VARIOS

16/XI/982

JUNTA DE COMANDANTES EN JEFE

S. I. D.

10 8758-4

Dep. I Secc. I

Ficha Nº ..... Confec. .....

OLIVERA MARTINEZ — Apellidos

Carlos Walter — Nombres

DOCUMENTOS: C/C. DAA 22.364 (1) — Serie / Nº

C/I. 13.556 — Nº / Dpto.

OTROS DOC. — Pasaporte / Lib. Enrol. / etc.

NACIMIENTO: 3/VIII/937 (Rocha) (2) — Fecha / Lugar

DOMICILIO: José Pedro Ramírez Nº18 - Ciudad de Rocha — Calle / Nº / Teléf. / Ciudad o Localidad

PROFESION U OCUPACION: Comerciante (3)

LUGAR: CARGO:

IDEOLOGIA POLITICA: CLASIFICACION:

DATOS COMPLEMENTARIOS: Casado (4) — Est. Civil / Cónyuge / Hijos

Otros familiares

~~17955~~

Fecha	Documentos	108758 ANTECEDENTES A REGISTRAR
15/9/82	19143 R.E.18807	12/9,977 = "La Mañana"; reincidente en el libramiento de cheques sin fondo. Clausura de cuenta corriente por dos años. Eval.: F - 6. (LG)
09/11/82	18807	Figura en el 38 lugar de la lista EAC del Partido Colorado Agrupación "Colorado y Batllista" Dpto. de Rocha como candidato para integrar los Deliberantes Departamentales y Convenciones Nacionales en las Elecciones internas de los PP.PP. del 28 de Noviembre de 1982. (PP/LG) Indices (1) al (4)
12/X/982	-------	Por Oficio Nº. 812 /82 el S.I.P. comunica a la Corte Electoral, que de acuerdo a las disposiciones vigentes, no existen objeciones para que el causante integre la lista de referencia. (PP/LG)

MICROFILMADO

21 JUN. 1984

P E

MINISTERIO DE DEFENSA NACIONAL 10 8759-2
S. I. D.

Dep. I Secc. I
Sub-Secc. A/N
Ficha Nro. ..... Confec. .....

OLIVERA FERNANDEZ — CARLOS WILMAR ó Wilman(1)
Apellidos — Nombres

DOCUMENTOS: C/C. BTB 18.860 (4) C/I. 1.349.411 - 5 (2)
Serie — Nro. — Nro. — Dpto.

OTROS DOC. .....
Pasaporte — Lib. Enrol. — etc.

NACIMIENTO: 17 años en 1972 — Montevideo (5)
Fecha — Lugar

DOMICILIO: Lorenzo Fernandez 2158 Apto. 1
Calle — Nro. — Teléf. — Ciudad o Localidad
Isidoro de María 1728 apto.1 (6)

PROFESION U OCUPACION: Estudiante(3) Empleado (7)

LUGAR: ..... CARGO: .....

IDEOLOGIA POLITICA: ..... CLASIFICACION: .....

DATOS COMPLEMENTARIOS: Oriental Soltero — 1294[illegible]
Est. Civil — Conyuge — Hijos
Casado (8)
Otros familiares

10 8759 R32

Fecha	Documentos	ANTECEDENTES A REGISTRAR
29/3/72	461	Fue capturado junto con Raul Luis Pena Marciano, fue conducido al departamento de Hurtos y Rapiñas.- RD
7/4/81	------	-Se contestó C.N.C.F. No.146/80 de Montevideo Secc.6ta. solicitada en la fecha 26/11/80 por I.M.M. a nombre del causante.- La Direccion Nacional de Información e Inteligencia registra la siguienta anotación: 15-10-72: Por Mem.No.981 del 12/8/72 de la Secc.13ra. se informa que el titular fue detenido por integrar un grupo de personas que ocuparon el Liceo No.26, cuando fue desalojado. Fue puesto en libertad por Orden Superior. 5-10-73:Por Oficio No. 1516 del 18/9/73 del Dpto.No._, se establece que se presentó ante dicho Dpto. para declarar que fue amenazado por un grupo de estudiantes izquierdistas del Liceo al cual asiste, ya que lo acusan de "Fascista" y "Alcahuete de la Policía"; identificó a alfredo MOYANO como una de sus presentos agresores. Se informó al Sr. Juez de Instrucción de 5to.Turno.- 2-2-75: Se embarcó en B.A. el 29/5/74, con destino a la RCU en caracter de repatriado, amparándose por su condición en la resolución del 14/12/30, habiendo acreditado extremos de real indigencia.- (7) Indice del (1) al (2)

FECHA	DOCUMENTOS	90875 FERNANDEZ ANTECEDENTES A REGISTRAR CARLOS WILLIAM
10/9/82	18910	Figura en el 3 lugar de la lista BAS del Partido COLORADO Agrupación "PAZ y PROGRESO" Dpto. de MONTEVIDEO como candidato para integrar los Deliberantes Departamentales y Convenciones Nacionales en las Elecciones internas de los P.N.P. del 28 de Noviembre de 1982. (EE)(K)
		INDICE DEL (4) AL (6).-
10/9/82	- - - -	Por Oficio Nº. 469 /82 el S.I.D. comunica a la Corte Electoral, que de acuerdo a las disposiciones vigentes, no existen objeciones para que el causante integre la lista de referencia. (EE)(K)
26/11/82	. . . .	-MEMO.(A) No.2939/82 PARA EL SUB-JEFE DEL E.M.G.F.A. (INT) (P)

MICROFILMADO 21 JUN. 1984

PSJ E

JUNTA DE COMANDANTES EN JEFE

S. I. D. **EXTREMISTA** 10 8760 Dep. I Secc. I

[redacted]

Ficha No. ..... Confec. 16/06/83

OLIVERA GONZALEZ ..... Carmelo Darío .....
Apellidos Nombres

DOCUMENTOS: C/C. [illegible] ..... **C/I.** 1.226.267 .....
Serie No. No. Dpto.

OTROS DOC. .....
Pasaporte Lib. Enrol. etc.

NACIMIENTO: ..... Uruguay .....
Fecha Lugar

DOMICILIO: Rincón 210 3er. Piso "F" C. Federal .....
Calle [illegible] No. Teléf. Ciudad o Localidad

PROFESIÓN U OCUPACIÓN: .....

LUGAR: ..... **CARGO:** .....

IDEOLOGÍA POLÍTICA: ..... **CLASIFICACIÓN:** "P.C.R." .....

DATOS COMPLEMENTARIOS .....
Est. Civil Cónyuge Hijos

.....
Otros familiares

FECHA	DOCUMENTOS	10 8760 ANTECEDENTES A REGISTRAR
16/06/83	D.26057 Pág.752	-1971/1978.En información referente al "P.C.R.", obtenida por el Dpto.III/S.I.D., en éste período, se establece: Fue detenido el 11/08/77. EVAL.A-2 (P)
9.5.84	3402980/1 P.D.	29.4.84:En la fecha se realizó la Asamblea Constitutiva de la Unión de Trabajadores de "LIDOWE'S", en el local de C.C.T. de José Freire No.52, integrando el titular la Mesa y también la Comisión Provisoria que quedó posteriormtne establecida.Fijaron como lugar de reunión la finca de Santa Lucía 4874.Eval.A-1.(ME)

MICROFILMADO

22 JUN. 1984

JUNTA DE COMANDANTES EN JEFE

S. I. D.

10 8761-8

Dep. I Secc. I

Sub Secc. I

Ficha Nº ..... Confec. 10.11.81

OLIVERA — Carmelo Francisco
Apellidos — Nombres

DOCUMENTOS: C/C ..... C/I. 1.278.266
Serie — Nº — Nº — Dpto.

OTROS DOC. .....
Pasaporte — Lib. Enrol. — etc.

NACIMIENTO: 39 años (1981) — Uruguay
Fecha — Lugar

DOMICILIO: Haití 4486
Calle — Nº — Teléf. — Ciudad o Localidad

PROFESION U OCUPACION: empleado

LUGAR: ..... CARGO: .....

IDEOLOGIA POLITICA: ..... CLASIFICACION: .....

DATOS COMPLEMENTARIOS: casado
Est. Civil — Cónyuge — Hijos

Otros familiares

F52

Fecha	Documentos	10 870	ANTECEDENTES A REGISTRAR
13.11.81 P.D. Nº3	D.9507 7/81		-13.11.81:-En el día de ayer, fue detenido por personal de Radio Patrulla en las inmediaciones de la Casa de Gobierno junto con Juan Ramón SOCHOCA SALDIVIA y Carlos GONZALEZ CASTRO, Los mismos estaban imputados de proferir insultos a altas autoridades de Gobierno; personal de la D.I.I. procedió a inspeccionar el domicilio del causante arrojando resultados negativos. /Interrogado en actas niega terminantemente haber manifestado los términos denunciados, no fue privado de su libertad. Eval.A-1 (DD)

MICROFILMADO 22 JUN. 1984

Imp. Na

JUNTA DE COMANDANTES EN JEFE
S. I. D.

108782-6

Dep. I A.N.

Sub. Secc. A/N

Ficha N.º ..... Confec. 19*7*82

..... Apellidos ..... Nombres

DOCUMENTOS: C/C ..... C/I. .....
Serie N.º N.º Dpto.

OTROS DOC. .....
Pasaporte Lib. Enrol. etc.

NACIMIENTO: .....
Fecha Lugar

DOMICILIO: .....
Calle N.º Teléf. Ciudad o Localidad

PROFESION U OCUPACION: .....

LUGAR: ..... CARGO: .....

IDEOLOGIA POLITICA: ..... CLASIFICACION: .....

DATOS COMPLEMENTARIOS: .....
Est Civil Cónyuge Hijos

.....
Otros familiares

Fecha	Documentos	10 8762 ANTECEDENTES A REGISTRAR
5.7.82	D.16552	- "EL [illegible]" 24/12/6[illegible]- Militante del P.C., Secc. "Sur"; dicho diario hace llegar sus pésames por el fallecimiento su madre.- Ev. 1.B-2 (1)

MICROFILMADO 22 JUN. 1984

JUNTA DE COMANDANTES EN JEFE
S. I. D.

10 8763 - 4

Dep. I

A.N.

Sub. Secc. A/N

Ficha N.º ..... Confec. [illegible]

[illegible] ..... [illegible] .....
Apellidos Nombres

DOCUMENTOS: C/C ..... C/I. .....
Serie N.º N.º Dpto.

OTROS DOC. .....
Pasaporte Lib. Enrol. etc.

NACIMIENTO: [illegible] [illegible] .....
Fecha Lugar

DOMICILIO: [illegible] en 1968.- .....
Calle N.º Teléf. Ciudad o Localidad

PROFESION U OCUPACION: [illegible] .....

LUGAR: ..... CARGO: .....

IDEOLOGIA POLITICA: ..... CLASIFICACION: .....

DATOS COMPLEMENTARIOS: .....
Est Civil Cónyuge Hijos

.....
Otros familiares

Fecha	Documentos	10 8763 ANTECEDENTES A REGISTRAR
[illegible].1.7[illegible]	[illegible].0001	[illegible] P.C. [illegible] el [illegible] 1963, según material incautado [illegible].- [illegible] 1.B-2 (Y)

J. C. J.
Dpto. 1

10 8763 F53

Apellidos ..... OLIVERA .....

Nombres ..... Carmen .....

Documentos: ..... Afiliado al P.C.No.: -- .....

Ant, Secc: A B C D E G V

[X] [ ] [ ] [ ] [ ] [ ] [ ]

Secreto

10 8763 ANTECEDENTES 754

8.1.76 - Doc. 0001 - Eval. B - 2 (J).

Oriental 49 años

Fecha de Ing.: 30.1.68

Villa Alegría

Ama de casa.-

JUNTA DE COMANDANTES EN JEFE
S. I. D.

108764-2

Dep. I — Secc. I

Sub. Secc. A/N

Ficha N.º ..... Confec. 21.7.82

OLIVE[illegible] — Carmen

Apellidos — Nombres

DOCUMENTOS: C/C ..... C/I. .....

Serie — N.º — N.º — Dpto.

OTROS DOC. .....

Pasaporte — Lib. Enrol. — etc.

NACIMIENTO: 17 [illegible] (1973) — Oriental.-

Fecha — Lugar

DOMICILIO: [illegible] 4817 (1973)

Calle — N.º — Teléf. — Ciudad o Localidad

PROFESION U OCUPACION: .....

LUGAR: ..... CARGO: .....

IDEOLOGIA POLITICA: ..... CLASIFICACION: .....

DATOS COMPLEMENTARIOS:

Est Civil — Cónyuge — Hijos

Otros familiares

Fecha	Documentos	10 8764 ANTECEDENTES A REGISTRAR	F52
5.7.82	D.16552	19.10.73 - Es detenida en el cruce de Agraciada y Zufriategui en averiguación, junto a Zulma Esther LEGUIZAMON y Elizabeth TEXEIRA.- Cuando eran conducidas se desacataron en forma violenta y posteriormente cuando eran llevadas al Hogar Femenino No.2.- En la celda donde estuvieron detenidas, se incautó 2 cápsulas con una sustancia amarilla, por lo que se dió intervención a la Brigada de Narcóticos. Eval.B-2 (Y).	

MICROFILMADO

22 JUN. [illegible]

JUNTA DE COMANDANTES EN JEFE 10 8765-9

S. I. D.

Dep. I Secc. I

Sub Secc. A/N

Ficha Nº ..... Confec. 25.9.81

OLIVERA de FALCO — Apellidos

Carmen — Nombres

DOCUMENTOS: C/C ..... (Serie / Nº) C/I. ..... (Nº / Dpto.)

OTROS DOC. ..... (Pasaporte / Lib. Enrol. / etc.)

NACIMIENTO: ..... (Fecha / Lugar)

DOMICILIO: ..... (Calle / Nº / Teléf. / Ciudad o Localidad)

PROFESION U OCUPACION: .....

LUGAR: ..... CARGO: .....

IDEOLOGIA POLITICA: ..... CLASIFICACION: .....

DATOS COMPLEMENTARIOS: ..... (Est. Civil / Cónyuge / Hijos)

~~120231~~

Otros familiares

Fecha	Documentos	108765 ANTECEDENTES A REGISTRAR
1975	-------	Afiliada al Partido Comunista con el No.30.637, según material incautado por O.C.O.A. "Operación Morgan".- (FE)
9.6.81. MONTEVIDEO- PERMANENCIA.-	CHCP/No. 234/81	...9.81.- En la fecha se contestó dicha constancia a nombre de OLIVERA PEREYRA, Carmen, con el antecedente anteriormente registrado, no pudiéndose establecer si el mismo corresponde a dicha persona.- (FE)
14.10.81	------	Se contestó memo. (A) Nº 1970/981 por el D.N.I.G.F.A. (IC)

MICROFILMADO 22 JUN. 1994

JUNTA DE COMANDANTES EN JEFE

S. I. D.

10 8766-7

Dep. I FSI Secc. I

Sub Secc. A/N

Ficha Nº ..... Confec 25.9.81

OLIVERA PEREYRA (Apellidos) Carmen (Nombres)

DOCUMENTOS: C/C BOB 14364 (Serie / Nº) C/I. 1.324.129 (Nº / Dpto.)

OTROS DOC. (Pasaporte / Lib. Enrol. / etc.)

NACIMIENTO: 18.5.52. (Fecha) Montevideo (Lugar)

DOMICILIO: Oficial A. 6605 (Calle / Nº / Teléf. / Ciudad o Localidad)

PROFESION U OCUPACION: Empleada

LUGAR: B.·.E. CARGO:

IDEOLOGIA POLITICA: CLASIFICACION:

DATOS COMPLEMENTARIOS: (Est. Civil / Cónyuge / Hijos)

Hijo de: Lauro y Blanca ~~120232~~ (Otros familiares)

Fecha	Documentos	10 8766 ANTECEDENTES A REGISTRAR
9.6.81. MONTEVIDEO-PERMANENCIA	CHCP.No. 234/81.	24.9.81. En la fecha se cintestó dicha constancia a nombre del causante, con antecedentes que se registran a nombre de OLIVERA de FULCO, Carmen, no pudiendose establecer si lo mismo le corresponde.- (FE)

MICROFILMADO

22 JUN. 1984

JUNTA DE COMANDANTES EN JEFE 10 8767 -5

S. I. D.

Dep. I Secc. I

Sub Secc. A/N

Ficha Nro. _____ Confec. 20-4-79

F81

OLIVERA SAVIOTT. — Carmen Isabel

Apellidos — Nombres

DOCUMENTOS: C/C AKA-9001 C/I. _____

Serie Nro. Nro. Dpto.

OTROS DOC. _____

Pasaporte Lib. Enrol. etc.

NACIMIENTO: _____

Fecha Lugar

DOMICILIO: _____

Calle Nro. Teléf. Ciudad o Localidad

PROFESION U OCUPACION: _____

LUGAR: _____ CARGO: _____

IDEOLOGIA POLITICA: _____ CLASIFICACION: _____

DATOS COMPLEMENTARIOS: _____

Est. Civil ~~120248~~ Cónyuge Hijos

_____

Otros familiares

752

10 870 1

Fecha	Documentos	ANTECEDENTES A REGISTRAR
10-1-79	0053	Delegado de Lista por las listas 177-4190-9988. en las elecciones nacionales del año 1971, por el Departamento de Montevideo . Circuito N°. 2031. .- (0479) (C)
24.VI.82	. . . .	Se contesto en Memo(A) N! 1337/82 para la SEPLACODI.- (SS

MICROFILMADO

22 JUN 1984

JUNTA DE COMANDANTES EN JEFE

S. I. D. 108768-3

Dep. I Secc. I

Sub [redacted] A/N

Ficha N.° ..... Confec. 9.9.83.

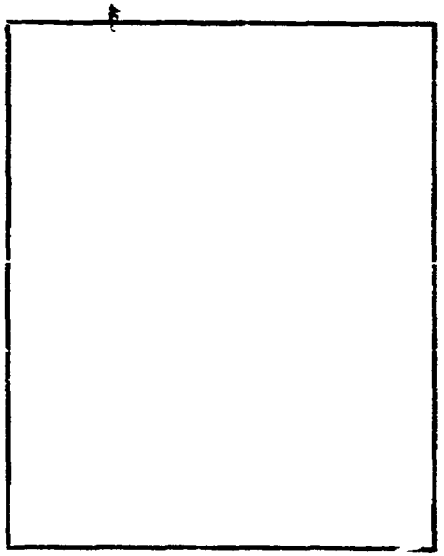

OLIVERA DOS SANTOS — Carmen Regina

Apellidos — Nombres

DOCUMENTOS: C/C. ..... C/I. 59.933 (RIVERA) (1)

Serie — N.° — N.° — Dpto.

OTROS DOC. .....

Pasaporte 21.4.60(?) — Lib. Enrol. — etc.

NACIMIENTO: 23 años en 1983 (2) — URUGUAY (3)

Fecha — Lugar

DOMICILIO: Dr. Anolles 1201 (4) — RIVERA (5)

Calle — N.° — Teléf. — Ciudad o Localidad

PROFESION U OCUPACION: .....

LUGAR: Club Político Lista H.A.H. (5) — CARGO: Secretaria (7)

IDEOLOGIA POLITICA: ..... CLASIFICACION: .....

DATOS COMPLEMENTARIOS: SOLTERA (8)

Est. Civil — Cónyuge — Hijos

Otros familiares

Fecha	Documentos	10 8768 ANTECEDENTES A REGISTRAR
9.9.83.	29932/01	**6.8.83: Figura en una nómina de personas pertenecientes a la lista HAH del P. Nal."Mov. por la Patria y Nal. de Rocha" que fueron detenidos por la Jefatura de Policía de Rivera por manifestaciones en la vía pública sin autorización.- Eval.ª-1.-(FE)**
15-9-83	30053/004 017	Indice Idem. anotacion del 6-8-83, aportando que en la fecha le fueron labradas actas en la ciudad de Rivera. Eval. A-1 (FE). Indicq (1) al (8).
[illegible].84	[illegible]-[illegible]	-[illegible].4.84- Con motivo de participar en la manifestación realizada en la fecha en la ciudad de Buenos Aires con Wilson FERREIRA ALDUNATE, viajó desde la ciudad de Rivera en una excursión organizada por la lista H... H. del P. Nacional. Eval.A-1 (TL).- Indica (9)

MICROFILMADO 22 JUN. 1984

VARIOS

JUNTA DE COMANDANTES EN JEFE
S. I. D.

108769-1

Dep. I 23.06.82 Secc. I
Sub Secc. A/N
Ficha Nº ..... Confec. .....

OLIVERA CASTAÑO de VIDALIN Carmen Walkiria
Apellidos Nombres

(1)

DOCUMENTOS: C/C RAB 12959 C/I. .....
Serie Nº Nº Dpto.

OTROS DOC. .....
Pasaporte Lib. Enrol. etc.

NACIMIENTO: .....
Fecha Lugar

DOMICILIO: .....
Calle Nº Teléf. Ciudad o Localidad

PROFESION U OCUPACION: .....

LUGAR: ..... CARGO: .....

IDEOLOGIA POLITICA: ..... CLASIFICACION: .....

DATOS COMPLEMENTARIOS: .....
Est. Civil Cónyuge Hijos

.....
Otros familiares

Fecha	Documentos	10 8769 ANTECEDENTES A REGISTRAR
11.06.82	15.875	Autorizasele a expedir o renovar Pasaporte a nombre del causante en el Consulado Uruguayo en Caracas. Evaluación:A-1.Indica ( ) ( ) ( ) ( ) ( ) (M)(VL)(LA)(GM).
4.4.79	435	Figura como Delegada de Mesa en las elecciones Nacionales de 1971, por el Frente Amplio Listas: 177, 9988, 988, 1001 2001, 808, 90, 890, 4190.- Circuito 26, por el Departamento de Durazno.- EVAL: A-1 Indica (1)
24.6.82	. . . .	Se contesto en Memo(A) Nº 1337/82 (ANEXO Nº 1) para la SE/ PLACODI.- (SS)

MICROFILMADO

22 JUN. 1984

SERVICIO DE INTELIGENCIA
División I
(Seguridad)

MINISTERIO DE DEFENSA NACIONAL
SERVICIO DE INFORMACION DE DEFENSA
M/F
10 877 0-9
6 MASSARDI (1)

Sección A
Act. Ant. Nac.
Ficha N.º 0093.

Nombres y Apellidos: OLIVERA MAZZARI - Celia Florencia
Alias "La Chela Olivera".-

Fecha de Nacimiento: 7-XI-1[illegible]-

Lugar de Nacimiento: [illegible] Secc. Jud. de Paysandú.
(País - Ciudad o Localidad - etc.)

Cred. Civ.: Serie K.B.A. N.º [illegible] Ced. Identidad: [illegible]

Otros documentos: Pasaporte Urug. No. 110.[illegible], [illegible] en Pay-
sandú el [illegible]-IV-[illegible].-
(Pasaporte - Libreta Enrolam. - etc.)

Foto
y 13069 de Paysandú

Domicilio: Paysandú, - [illegible] de [illegible] y Cerrito.- 1434
(Ciudad o Localidad) (Calle) (N.º) (Telef.)

Filiación
- Edad Aparente ..... Color del Cutis .....
- Color del Cabello ..... Estatura Aproximada .....
- Complexión ..... Aspecto Social .....
- Señas particulares .....

Ficha confeccionada en Montevideo el [illegible] de [illegible] de 19[illegible].-

108770

F52

ACTIVIDADES

(1) **Laborales:** Profesión Maestra Lugar de trabajo Jubilada.-

Presumiblemente Profesora de la Escuela Industrial.

Cargo ..... Antigüedad .....

Otras Actividades Frecuenta vinculados al gremialismo magisterial.

(2) **Políticas:** Ideología COMUNISTA Actuación Fomenta la penetración extremista en nuestras Escuelas.

Antecedentes .....

Antecedentes familiares Sobrina de María Luisa Pons (Dto. del ICES).

(3) **Sociales:** Estado Civil Soltera Religión ..... Figuración .....

Grado Instrucción ..... Lugares que frecuenta .....

(4) **Económicas:** Situación ..... Capital aprox. ..... Vehículo ..... marca y N.o

Otros datos .....

Datos Complementarios .....

Apreciación Personal Gral. .....

[illegible] MAZZARI 2 **FICHA COMPLEMENTARIA** Celia Leencia ó Flor[illegible]

Documento		Antecedentes
Fecha	Origen 10	8770
12.IX.951	Jef.Pol.Paysandú	Simpatizante encubierta del Partido Comunista en Paysandú
21.V.954	Of.7/954 del Grp. A.Nº2	Delegada del departamento de Paysandú ante el XXVII Consejo Federal de la Federación Nacional del Magisterio, realizado en la ciudad de Trinidad el día 15 de mayo de 1954.
23.XI.962	Marcha	Firmante de un manifiesto de la Unión Popular.
24-V-1963.	B- 76- D- 69.-	- Representante de las mujeres [illegible] en el "Próximo Congreso Internacional de Mujeres" a realizarse próximamente en Moscú - En su viaje a la U.R.S.S. también llevará [illegible] del [illegible] de la Escuela Industrial de Paysandú.-
[illegible]	B-[illegible]-D-[illegible]- del [illegible].-	En Junio de 1963, asistió como delegada sanducera al Congreso Internacional de Mujeres (Moscú) en el año 1963.- Maestra jubilada, presumiblemente profesora de la Escuela Industrial.- Extremista. Frecuenta Organismos vinculados al gremialismo magisterial.- Fomenta la penetración extremista en nuestras escuelas.- Sobrina de María Luisa Pons (Presidente del I.C.U.S.).-Domiciliada en 25 de Mayo y Cerrito(Paysandú).- Soltera, nacida en la 6ta.Secc. Paysandú el 7-XI-1909.- C.I.619.[illegible] (Montevideo C.C.Serie K.P. [illegible].- [illegible] 110.8[illegible] [illegible]
[illegible]	B-[illegible]-D-[illegible]-R.[illegible].3.	

FICHA COMPLEMENTARIA

Documento		Antecedentes
Fecha	Origen	10870
20-I-965	B-75-(1)-D-955 "ACCION"	-Con motivo de la XX Convención (Anual) Nacional del Magisterio llevada a cabo en los salones de la Cooperativa Magisterial, en la que se trataron diversos temas que afectan la Escuela Pública, al designarse autoridades la reseñada resultó electa Presidente.
Idem	"EL POPULAR" B-75-[illegible]-D-957	
10-II-965.-	B-75(1)D-37.- Acción.-	-En la primera reunión de las nuevas autoridades de la FUDUT se procedió a la distribución de cargos, en la oportunidad el reseñado fué designado Suplente del Consejo Ejecutivo.-
18-II-965.-	B-75(1)D-104.- Epoca.- B.72-D.29	-Hará uso de la palabra en un acto "Por la libre determinación de los pueblos, el desarme y retiro de las fuerzas invasoras de EE.UU. en Vietnam", organizado por el Movimiento Uruguayo por la Paz y realizado en la explanada de la Universidad.- Habló en representación de la Unión Femenina del Uruguay.-
[illegible].-	B-76-D-36.-	-Recibe correspondencia de la Unión Soviética dirigida a: 25 de Mayo 1434. Raymundi.-
[illegible].-	B-41-D-1.-	-Estuvo presente en el acto [illegible] de Apoyo a la Revolución Cubana y por la Autodeterminación de los pueblos, realizado el [illegible] en el Ateneo de [illegible].-
[illegible].-		-Visitó [illegible]

...ERA MAZZARI - FICHA COMPLEMENTARIA Celia Florencia

Documento		108770 Antecedentes
Fecha	Origen	
21/VI/965	75/1024	-En el diario "EL POPULAR" de la fecha se informa que el día 19 de junio dellcorriente año se realizó el "Plenario de Comites del Interior de Apoyo a la Revolución Cubana", convocado por el "Comite Coordinador de Apoyo a la Revolución Cubana", al mismo plenario concurrió el reseñado como integrante de la delegación de Paysandú.
15/VIII/65	75/1469	-En el diario "EPOCA" de la fecha se publica que la reseñada fué delegada al Congreso del Pueblo por la Asodiacion de Funcionarios de la Escuela Industrial de Paysandú, donde expreso que le preocupan los problemas que afectan a Paysandú, pero fundamentalmente los nacionales y que solamente una modificacion basica de nuestro sistema economico podria darle una solucion a nuestros problemas.-
1/X/65	75/2721	- Firma una adhesion al Comité Nacional de Apoyo al LLamado del Comite Dia de Vietnam" de Berkeley en el que se condena la accion norteamericaen Viêtnan " y su pentacion enAmérica Latina, Asia y Africa.-

3/5/84

11041 / 82
PAG. 3661

POSEE ANTECEDENTES EN CONAI
EVAL... (ID)

FICHA COMPLEMENTARIA

Documento		Antecedentes
Fecha	Origen	10 877 0
27-V-66	41-3	-Figura en una relación de personas a las cuales se les sadica como integrantes de grupos extremistas d l Departamento de Paysandú.-
6/VIII/73	D 2151	Activista de la Federación Uruguaya de Magisterio, recibió instrucción en Moscú (R)
21/V/72	1599	-Aparece en una relación de personas del Dpto. de Paysandú, cuyas actividades hacen suponer que integran o apoyan grupos subversivos.-(R)
9-IV-73	Doc. 647	-Figura en una lista de Trabajadores de la Enseñanza Industrial y Agraria donde se hace un llamamiento a incorporarse al Frente Amplio.- (UU)
20.9.78	Doc. 1172	-Figura en una relación de Docentes de la Universidad del Trabajo, afiliada al Partido Comunista Uruguayo, con el Nro. 68.840.- Eval: A-1 (M).- Indica (1)

DE DEFENSA

Dep. I

Gremios 57

Ficha Nº [illegible]

108770

Nombres y Apellidos: OLIVERA [illegible] Celia

Fecha y Lugar Nac.:

Cred. Cív.: Serie ..... Nº ..... Ced. Identidad: .....

Otros documentos: .....
(Pasaporte - Libreta Enrolam. - etc.)

Domicilio: .....
(Ciudad o Localidad) (Calle) (Nº) (Teléf.

Profesión: Profesora

Cargo y Lugar:

Ideol. Política: ..... Actuación: Dirigente Federación Uruguaya Docentes de la Universidad Trabajo

Datos Complementarios:

Apreciación General:

Foto

[illegible]

Fecha confeccionada: [illegible]-6-67

[illegible]

Documento		Antecedentes
Fecha	Origen	
23-11-63	El Popular	Vocal de la Federación Uruguaya de Docentes de la Universidad del Trabajo.-
3/IV/73	EL POPULAR	Electo secretario general del FUDAUr, para el período 1973-74. (RR)

K 8

SERVICIO DE INFORMACION
DE DEFENSA
Dep. 1

V A R I O S

10770

Ficha provisoria por no encontrarse la original

59

Confeccionado el 26.10.77

Apellidos OLIVERA VICO

Nombres Celia

Fecha de Nacimiento

Lugar de Nacimiento

Est. Civil

Cred. Cívica ..... Céd. Identidad .....

Otros Documentos

Ocupación

F O T O

Padre

Madre

Domicilio ..... Ciudad .....

Otros datos:

chiesa hnos. - 1000 - 5/77

610

FICHA COMPLEMENTARIA

DOCUMENTO		108770 ANTECEDENTES
Fecha	Origen	
9.4.73.	Doc.647.	-Figura en una lista de Trabajadores de la Empresa Industrial y Agraria, donde se hace un llamamiento a incorporarse al Frente Popular.- Evaluación A-1.(a)

MICROFILMADO 22 JUN. 1984

SERVICIO DE INFORMACION DE DEFENSA

Dep. 1

10877 11-7

FS 1

Confeccionado el 17.5.76

V A R I O S

FOTO

Apellidos OLIVERA MASSAN

Nombres Celsa

Fecha de Nacimiento

Lugar de Nacimiento

Est. Civil

Cred Civica Céd. Identidad

Otros Documentos

Ocupación

Padre

Madre

Domicilio Ciudad

Otros datos

78443

Imp. CHILESA Hnos. Ltda. 20 - 12 - 73

FICHA COMPLEMENTARIA

FS2

DOCUMENTO		ANTECEDENTES
Fecha	Origen	10 877 1
22.10.74	Doc. 2734 (Ev. B-2)	- Figura en una nómina de adherentes al Frente Amplio del Comité de Trabajadores de la Enseñanza Industrial y Agraria,-(00)

MICROFILMADO 22 JUN 1976

S. I. D.

10 8772-5

Sub-Secc. G

Ficha No. 151 Confec. 17 JUL. 196

69

OLIVERA César

Apellidos Nombres

DOCUMENTOS: C/C ..... C/I .....

Serie No. No Dpto.

OTROS DOC.: .....

Pasaporte Lib. Enrol. etc.

NACIMIENTO: .....

Fecha Lugar

DOMICILIO: .....

Calle No. Telef. Ciudad o Localidad

PROFESION U OCUPACION: .....

LUGAR: ..... CARGO [illegible]

IDEOLOGIA POLITICA ..... CLASIFICACION [illegible]

DATOS COMPLEMENTADIOS .....

Est. C[illegible] 4330[illegible] Con[illegible]

FECHA	DOCUMENTOS	ANTECEDENTES A REGISTRAR
17.5	108772	
968	Est. M.Nav. S.68 D.2	- Pro-Secretario de la Comisión Directiva de la Asociación de Reservistas Navales, para el período 1968.-

FS2

MICROFILMADO 22 JUN 1984

MINISTERIO DE DEFENSA NACIONAL
S. I. D.

Dep. I Secc. I
Sub - Secc. G
Ficha N.o ..... Confec. 23/IX

108773-3

72

OLIVERA ..... César .....
Apellidos Nombres

DOCUMENTOS: C/C ..... C/I .....
Serie N.o N.o Dpto.

OTROS DOC. .....
Pasaporte Lib. Enrol. etc.

NACIMIENTO .....
Fecha Lugar

DOMICILIO: .....
Calle N.o Teléf. Ciudad o Localidad

PROFESION U OCUPACION: .....

LUGAR: ..... CARGO: .....

IDEOLOGIA POLITICA ..... CLASIFICACION [illegible] (UNION [illegible]
FEAR [illegible]

DATOS COMPLEMENTARIOS .....
Est. Civil Conyuge Hijos

~~[illegible]~~

Otros familiares

Fecha	Documentos	ANTECEDENTES A REGISTRAR
		10 8773 F52
/IX/72.	Doc.3145	-V[illegible].L DE LA UNION FERROVIARIA DEL URUGUAY(U.F.U.).-Responde a las orientaciones del Partido Comunista.-(F).-

MICROFILMADO

22 JUN 1984

MINISTERIO DE DEFENSA NACIONAL 10 8774-1

S. I. D.

B1

Dep. I 16.9.74 Secc. I

Sub - Secc. G

Ficha Nro.____ Confec.____

OLIVERA PEREZ — Apellidos

Cesar Orlando — Nombres

DOCUMENTOS: C/C.____ (Serie / Nro.) C/I. 65.710 (Nro.) Colonia (Dpto.)

OTROS DOC. ____ (Pasaporte / Lib. Enrol. / etc.)

NACIMIENTO: 26 años (Abril 1973) (Fecha) ____ (Lugar)

DOMICILIO: Roma 337 (J. Lacaze) (Calle / Nro.) ____ (Teléf.) Dpto. COLONIA (Ciudad o Localidad)

PROFESION U OCUPACION: TEXTIL

LUGAR: Campomar **CARGO:** ____

IDEOLOGIA POLITICA: ____ **CLASIFICACION:** ____

DATOS COMPLEMENTARIOS: ____

Est. Civil — Conyuge — Hijos

4339?

Otros familiares

F32

Fecha	Documentos	10 877 4 ANTECEDENTES A REGISTRAR
27.4.73	D. 993	Identificado como integrante de la movilización hacia Montevideo que organizara la Agremiación de Obreros Textiles de Juan Lacaze, con motivo del conflicto de la Fábrica Campomar & Soulas de aquella ciudad.- Evaluación A-1.-(I).-

MICROFILMADO
22 JUN 1984

MINISTERIO DE DEFENSA NACIONAL
S. I. D.

Dep. I Secc. I
Sub - Secc. G

108775-8

Ficha Nro. _____ Confec 28/2/73

OLIVERA — Apellidos
Cirio — Nombres

DOCUMENTOS: C/C _____ Serie _____ Nro. _____ C/I _____ Nro. _____ Dpto. _____

OTROS DOC. _____ Pasaporte _____ Lib. Enrol. _____ etc. _____

NACIMIENTO _____ Fecha _____ Lugar _____

DOMICILIO: G. SANABRIA — Calle; 3957 — Nro.; Apto. 2 — Teléf.; _____ Ciudad o Localidad

PROFESION U OCUPACION: SUPLENTE TALLERES

LUGAR: SEMSA CARGO: OFICIAL ROTATIVA

IDEOLOGIA POLITICA [illegible] CLASIFICACION [illegible]

DATOS COMPLEMENTARIOS _____ Est. Civil _____ Conyuge _____ Hijos _____

4339

Otros familiares

Fecha	Documentos	10 8773 ANTECEDENTES A REGISTRAR
28		
[illegible]	[illegible]	trabajaba en el diario Hechos, izquierdista sin declarar.-(G)

MICROFILMADO

22 JUN 1984

10 877 6

FB1

SERVICIO DE INFORMACION

DE DEFENSA

Dep. 1

Confeccionado el 15 de Agosto de 1973.-

V A R I O S

FOTO

Apellidos OLIVERA

Nombres Clara

Fecha de Nacimiento

Lugar de Nacimiento

Est. Civil

Cred. Civica Céd. Identidad

Otros Documentos

Ocupación Profesora.- Liceo de Dolores.-

Padre:

Madre

Domicilio Ciudad

Otros datos Integrante del Frente Amplio

Imp. CIMESA Hnos. Ltda.

FICHA COMPLEMENTARIA

DOCUMENTO		10 877 6 ANTECEDENTES
Fecha	Origen	
2/12/1972	D.427?	-Figura en una relación de personas que integran la Asociación de Profesores del Liceo de Dolores.-(J).-

MICROFILMADO 22 JUN. 1984

10 8777-4 P51

MINISTERIO DE DEFENSA NACIONAL
S. I. D.

Dep. I Secc. I
Sub-Secc. **A/N**
Ficha N.o ..... Confec .....

OLIVERA BLANCO — Claudio
Apellidos — Nombres

DOCUMENTOS: C/C ..... Serie ..... No. ..... C/I ..... N.o ..... Dpto.

OTROS DOC.- ..... Pasaporte ..... Lib. Enrol. ..... etc.

NACIMIENTO: ..... Fecha ..... Lugar

DOMICILIO: ..... Calle ..... N.o ..... Teléf. Montevideo Ciudad o Localidad

PROFESION U OCUPACION: Desocupado (1)

LUGAR: ..... CARGO: .....

IDEOLOGIA POLITICA Comunista - UJC.-(2) CLASIFICACION Círculo Cerro.(3)
Carnet Nº3524- Ingresó: 26/12/60

DATOS COMPLEMENTARIOS .....
Est. Civil Casado Conyuge ..... Hijos .....

Confeccionada en: 6/I/70 otros fam...

Fecha	Documentos	ANTECEDENTES A REGISTRAR
Junio 62	Mondel Nº 164 -Indica	108777 ① al ③

F52

MICROFILMADO

22 JUN. 1984

JUNTA DE COMANDANTES EN JEFE
S. I. D.

A/n

10 877 8-2

Dep. I 751 Secc. I

Sub. Secc. A/N

Ficha N.º ..... Confec. 30.XI.8

OLIVERA — Apellidos

Clever Laurelino — Nombres

DOCUMENTOS: C/C GGA 18.09 C/I. 996.508 (2)

SDA 69.364 (1) N.º N.º Dpto.

OTROS DOC. ..... Pasaporte Lib. Enrol. etc.

NACIMIENTO: 33 años en 1972

Fecha 07/09/939 (3) Lugar Treinta y Tres (4)

DOMICILIO: Cno. Antares S/Nº Solar 92 Psaje 2 Granja Dominga - Manga

Calle N.º Teléf. Ciudad o Localidad

PROFESION U OCUPACION: Funcionario

LUGAR: Intendencia de Montevideo CARGO: .....

IDEOLOGIA POLITICA: ..... CLASIFICACION: .....

DATOS COMPLEMENTARIOS: Casado (5)

Est Civil Cónyuge Hijos

Otros familiares

1502

FSL

10 877 8

Fecha	Documentos	ANTECEDENTES A REGISTRAR
19.II.79	274	31.VII.972 - En la fecha ingresa como afiliado al Partido Comunista con el Nº 65.725, presentado por GIACCYA ALBERTO PEDRO BOLAÑO, Secc. Municipio Prado, según material incautado por O.C.C.A. en febrero de 1976.- EVAL: A-1
8.I.76	001	30.II.970 - En la fecha ingresa como afiliado al P.C. con el Nº 19.300, Seccional Municipal Vialidad, presentado por LUIS BAZ y CLEIDIO PORRAS, según material incautado a raiz de la detención de ROONEY ARISTEGUI.-
10/09/82	D.19300	figura en el 17mo. lugar de la lista BCD del Partido Colorado Agrupación Siempre Colorados y Batllista Dpto. de Montevideo como candidato para integrar los Deliberantes Departamentales y Convenciones Nacionales en las Elecciones internas de los P. P. del 28 de Noviembre de 1982. (P UU)
	Ind. del (1) al (5)	
	15/10/82	Por Oficio Nº. 857/82 el S.I.D. comunica a la Corte Electoral que de acuerdo a las disposiciones en vigencia, el causante se halla inhabilitado para integrar la mencionada lista. La causa que motivó su inhabilitación fué: Afiliado al P.C. (P) (UU).

MICROFILMADO

22 JUN 1984

FBI

JUNTA DE COMANDANTES EN JEFE

S. I. D.

10877-0

Dep. I Secc. I

Sub Secc. ~~XXX~~ A/N

Ficha No. ..... Confec. 20.6.83

OLIVERAS EL CUT ..... Jorge .....
Apellidos Nombres

DOCUMENTOS: C/C. ..... **C/I.** .....
Serie No. No. Dpto.

OTROS DOC. .....
Pasaporte Lib. Enrol. etc.

NACIMIENTO: .....
Fecha Lugar

DOMICILIO: Lozano 1016 (1983) .....
Calle No. Teléf. Ciudad o Localidad

PROFESIÓN U OCUPACIÓN: .....

LUGAR: ..... **CARGO:** .....

IDEOLOGÍA POLÍTICA: ..... **CLASIFICACIÓN:** .....

DATOS COMPLEMENTARIOS .....
Est. Civil Cónyuge Hijos

.....

Otros fam...

FECHA	DOCUMENTOS	108779 ANTECEDENTES A REGISTRAR
20.6.83	27772/2 P.D.	-13.6.83.-Integra la Comisión Provisoria de los "Empleados de Exprinter Casa Bancaria" para constituirse en Asociación Profesional de 1er. Grado. Eval: A-1.(TT)

MICROFILMADO

22 JUN 1984

152

10 878 0 8

JÚNTA DE COMANDANTES EN JEFE

S. I. D.

Dep. I Secc. I

Sub Secc. A/N

Ficha Nro. ____ Confec 10/8/77

OLIVERA de MORALES — Apellidos

Cristina — Nombres

DOCUMENTOS: C/C QHA 1212 — Serie Nro. — C/I. ____ Nro. Dpto.

OTROS DOC. ____ Pasaporte Lib. Enrol. etc.

NACIMIENTO: 60 años — Fecha Lugar

DOMICILIO: Ituzaingó — Calle Nro. Teléf. Secc. 25 de Mayo (Florida) — Ciudad o Localidad

PROFESION U OCUPACION: ____

LUGAR: ____ CARGO: ____

IDEOLOGIA POLITICA: ____ CLASIFICACION: ____

DATOS COMPLEMENTARIOS: ____ Est. Civil 12024 Cónyuge Hijos

Otros datos

Fecha	Documento 8780	ANTECEDENTES A REGISTRAR
17/5/76	D. 0689	-Afiliada al Partido Comunista No. 44318. Presentada por Juan E. AREVA. Eval.B-1 .(U).-

J. C. J.

10 87[illegible]/077 953

Dpto. 1

Apellidos OLIVERA de MORALES

Nombres Cristina

Documentos: AFILIADA AL PARTIDO COMUNISTA No. 44318

Ant. Secc. A B C D E G V

☐ ☐ ☐ ☐ ☐ ☐ ☐

Secreto

10 8780

ANTECEDENTES

FECHA INGRESO: 30/1/70

EDAD: 60 años

PROFESION: Ama de casa

DOCUMENTO: QHA 1212

DOMICILIO: Ituzaingó-Secc. 25 de Mayo (Florida)

17/5/76 - D. 0689 -Eval. B-1 -(U).-

SERVICIO DE INFORMACION
DE DEFENSA
Dep. I

10 878 1-6

PS1 Sección
Act. Ant. Nac.
Ficha Nº .....

Nombres y Apellidos: OLIVERA
Dacci

Fecha de Nacimiento: .....

Lugar de Nacimiento: .....
(País - Ciudad o Localidad - etc.)

Cred. Cív.: Serie ..... Nº ..... Ced. Identidad: .....

Otros documentos: .....
(Pasaporte — Libreta Enrolam. — etc.)

FOTO

Domicilio: (1) Montevideo C.Nacionales 3275 Bis
(Ciudad o Localidad) (Calle) Nº Teléf

Filiación

Edad aparente ..... Color del Cutis .....

Color del Cabello ..... Estatura Aproximada .....

Complexión ..... Aspecto Social .....

Señas particulares .....

.....

Ficha confeccionada en Montevideo el 4 de [illegible] de 1963

Form. 1

12024

10 878 1

ACTIVIDADES

(1) **Laborales:** Profesión ..... Lugar de trabajo .....

Cargo ..... Antigüedad .....

Otras Actividades .....

(2) **Políticas:** Ideología (2) Comunista Actuación (3) U.J.C.

Antecedentes (4) Círculo Construcción (UJC)-Carnet Nº3230-Ingresó 5/11/6[illegible]

Antecedentes familiares .....

(3) **Sociales:** Estado Civil ..... Religión ..... Figuración .....

Grado Instrucción ..... Lugares que frecuenta .....

(4) **Económicas:** Situación ..... Capital aprox. ..... Vehículo .....
marca y Nº

Otros datos .....

Datos Complementarios .....

Apreciación Personal Gral. .....

OLIVERA

Doc 53

10 8781

FECHA	DOCUMENTOS	ANTECEDENTES A REGISTRAR
III/62		Mondel Nº 161 - Indica (1) al (4)

MICROFILMADO

22 JUN 1984

SERVICIO DE INFORMACION DE DEFENSA

Dep. I

10 8782-4

FS1 ..... **Sección Act. Ant. Nac.**

Ficha Nº .....

Nombres y Apellidos: OLIVERA Daniel

Fecha de Nacimiento: .....

Lugar de Nacimiento: .....
(País - Ciudad o Localidad - etc.)

Ced. Cív.: Serie ..... Nº ..... Ced. Identidad: .....

Otros documentos: .....
(Pasaporte — Libreta Enrolam. — etc.)

FOTO

Domicilio: (1) Montevideo (Ciudad o Localidad) | Carreras Nacionales (Calle) | 3275 Nº | Teléf

Filiación

Edad aparente ..... Color del Cutis .....

Color del Cabello ..... Estatura Aproximada .....

Complexión ..... Aspecto Social .....

Señas particulares .....

Falta

Ficha confeccionada en Montevideo el 4 de Agosto de 1969

Form. 1

10 8782

952

ACTIVIDADES

(1) ~~Laborales:~~ Profesión ..... Lugar de trabajo .....

Cargo ..... Antigüedad .....

Otras Actividades .....

.....

(2) **Políticas:** Ideología (2) Comunista Actuación (2) U.J.C.

Antecedentes (4) Círculo Construcción (UJC)-Carnet Nº2857-Ingresó 30/9/60

Antecedentes familiares .....

(3) **Sociales:** Estado Civil ..... Religión ..... Figuración .....

Grado Instrucción ..... Lugares que frecuenta .....

(4) **Económicas:** Situación ..... Capital aprox. ..... Vehículo .....
marca y Nº

Otros datos .....

Datos Complementarios .....

Apreciación Personal Gral. .....

.....

.....

OLIVERA Daniel

FECHA	DOCUMENTOS	Fs 30 8782 ANTECEDENTES A REGISTRAR
III/62		-Mondel Nº 161 - Indica (1) al (4)
21.X.81	. . . .	Se contesto en Memo(A) Nº 2048/81 para el Dpto.III S.I.D. (UU)

MICROFILMADO 22 JUN 1984

Fs 1 29.1.83

JUNTA DE COMANDANTES EN JEFE
S. I. D.

C. Y G.
10 8783-2

Dep. I Secc. I
Sub. Secc. A/N
Ficha N.º ..... Confec. .....

OLIVERA Daniel
Apellidos Nombres

DOCUMENTOS: C/C ..... C/I. .....
Serie N.º N.º Dpto.

OTROS DOC. .....
Pasaporte Lib. Enrol. etc.

NACIMIENTO: .....
Fecha Lugar

DOMICILIO: .....
Calle N.º Teléf. Ciudad o Localidad

PROFESION U OCUPACION: Presidente de la Juventud del Club "Gral. Diego LAMAS" de la Ciudad de Paysandú.- (1982)

LUGAR: ..... CARGO: .....

IDEOLOGIA POLITICA: Blanco.- CLASIFICACION: .....

DATOS COMPLEMENTARIOS: .....
Est.Civil Cónyuge Hijos

.....

Otros familiares

Fecha	Documentos	Fs 10 8783 ANTECEDENTES A REGISTRAR
21.9.82	D. 19641	"EL TELEGRAFO" 16.8.82: Participó entre otros de la Asamblea General Extraordinaria del Club "GENERAL DIEGO LAMAS" de Pay sandú, llevada a cabo el 13.8.82.- En dicha oportunidad fue propuesto por el Sr. Carlos Alberto GELNINAZZA para ejercer la secretaría de la Mesa, votándose afirmativamente.- Esta Asamblea, tuvo por cometido la aprobación por parte de los asistentes, de la lista que presentará esta Agrupación para las Elecciones Internas de los P.P..- Eval.A-1 (Y)

MICROFILMADO

22 JUN 1984

FS1

ANTIMAGIONAL

JUNTA DE COMANDANTES EN JEFE
S. I. D.

10 8784-0

Dep. I Secc. I

Sub. Secc. A/N

Ficha N.º ..... Confec. 28.7.82

OLIVERA DANIEL
Apellidos Nombres

DOCUMENTOS: C/C ..... C/I. .....
Serie N.º N.º Dpto.

OTROS DOC. .....
Pasaporte Lib. Enrol. etc.

NACIMIENTO: .....
Fecha Lugar

DOMICILIO: .....
Calle N.º Teléf. Ciudad o Localidad

PROFESION U OCUPACION: .....

LUGAR: ..... CARGO: .....

IDEOLOGIA POLITICA: ..... CLASIFICACION: .....

DATOS COMPLEMENTARIOS: .....
Est.Civil Cónyuge Hijos

.....
Otros familiares

1-7534-7

452

Fecha	Documentos	10 878 4 ANTECEDENTES A REGISTRAR
C.H.C.F.	No.516/82 ROCHA.-	-DATO DE LA JEFATURA DE POLICIA DE ROCHA: 21.12.81: Afiliado a la U.J.C. (Unión de las Juventudes Comunistas), en el No.25.764, según material incautado por OCOA, en procedimiento realizado el 21.12.81. AFILIACION EN JEFATURA DE ROCHA: Mediante averiguaciones realizadas por la Secc.3a. de Lascano, se establece que las anotaciones registradas no corresponderían a OLIVERA LASCANO, Fernando Daniel, titular de dicha constancia. (MV).-

MICROFILMADO

22 JUN 1984

Ficha confeccionada: 27 de Enero de 1971

MINISTERIO DE DEFENSA NACIONAL
S. I. D.

108785 - 7

Dep. 1 Secc I

Sub-Secc. A/N

Ficha N.o ..... Confec. .....

OLIVERA DIAZ — Daniel
Apellidos — Nombres

DOCUMENTOS: C/C ..... C/I (1) 74.961 Paysandú
Serie — N.o — N.o — Dpto.

OTROS DOC. .....
Pasaporte — Lib. Enrol. — etc.

NACIMIENTO (2) 6-8-1952 — Paysandú
Fecha — Lugar

DOMICILIO: (3) Libertad — 1246 — (4) Paysandú
Calle — N.o — Teléf. — Ciudad o Localidad

PROFESION U OCUPACION: .....

LUGAR: ..... CARGO: .....

IDEOLOGIA POLITICA (5) Comunista — CLASIFICACION (6) UJC.

DATOS COMPLEMENTARIOS (7) Soltero
Est. Civil — Conyuge — Hijos

Sus padres: Virgilio y Victoria Olga
Otros familiares

1~~20245~~

P52

Fecha	Documentos	ANTECEDENTES A REGISTRAR
		13 8785
29.XII. 19070	B72-D151	- Integrante de la Delegación del Dpto. de Paysandú al I ~~xxx~~ Encuentro del Litoral de la UJC.-Indica (1) a/ (8)

MICROFILMADO 22 JUN 1984

10 878 6-5

F 1

MINISTERIO DE DEFENSA NACIONAL
S. I. D.

Dep. 1 Sec. 1
Sub-Secc. A/N
Ficha Nº____ Confec. 14/2/73

CLIVERA CURBELO — Daniel Schubert
Apellidos — Nombres

DOCUMENTOS: C/C. _____ Serie _____ Nro. C/I _____ Nro. _____ Dpto.

OTROS DOC. _____ Pasaporte _____ Lib. Enrol. _____ etc.

NACIMIENTO: _____ Fecha _____ Lugar

DOMICILIO: _____ Calle _____ Nro. _____ Teléf. _____ Ciudad o Localidad

PROFESION U OCUPACION: Ex.Soldado del Bn.I.4.-

LUGAR: _____ CARGO: _____

IDEOLOGIA POLITICA: _____ CLASIFICACION: _____

DATOS COMPLEMENTARIOS: _____ Est. Civil 12025! Cónyuge _____ Hijos _____

Otros familiares

F82

Fecha	Documentos	10 878 6 ANTECEDENTES A REGISTRAR
14/2/73	D.122	Después de determinar la baja del mismo, por "Graves faltas contra la disipline, se tomó conocimiento que el mismo en la ciudad de Fray Bentos tenía estrecha amistad con personas de conocida filiación comunista, no descartándose la posibilidad de la concurrencia del mismo a clubes de dicha filiación. Encontrándose en la Escuela Militar como aspirante a Soldado y en circustancias en que un alumno de la misma viajaba a Fray Bentos, éste le solicitó, "que le dijera a alguno de los muchachos del club, (F:I:D.E.L. 1001), que le tramitara la partida de nacimiento". A raíz de esto de procedió a hacer la investigación correspondiente, determinándose la eliminación de aspirante a ingreso como soldado a dicho Instituto. (M

MICROFILMADO

22 JUN 1984

"GREMIOS"

B1

JUNTA DE COMANDANTES EN JEFE

S. I. D.

10 878 7-3

Dep. I Secc. I

Sub Secc. A/N

Ficha Nº ..... Confec. 27.10.82

OLIVERA Dante

Apellidos Nombres

DOCUMENTOS: C/C. ..... C/I. .....

Serie Nº Nº Dpto.

OTROS DOC. .....

Pasaporte Lib. Enrol. etc.

NACIMIENTO: .....

Fecha Lugar

DOMICILIO: .....

Calle Nº Teléf. Ciudad o Localidad

PROFESION U OCUPACION: Empleado

LUGAR: [redacted] CARGO: .....

IDEOLOGIA POLITICA: ..... CLASIFICACION: .....

DATOS COMPLEMENTARIOS .....

Est. Civil Cónyuge Hijos

Otros familiares

~~1788~~ 10

F32

Fecha	Documentos	10 8787 ANTECEDENTES A REGISTRAR
7.9.82	D.18615 RE.18421	-Año 1974: Según nómina de funcionarios de AMDET, el titular es catalogado como Comunista.- Eval.:B-2.- (D)(IB)

MICROFILMADO

22 JUN 1984

MINISTERIO DE DEFENSA NACIONAL

S. I. D.

10 878 8-1

F51

Dep. I Secc. I

Sub - Secc. G

Ficha Nro. ..... Confec.

OLIVERA — Apellidos

DANTE — Nombres

DOCUMENTOS: C/C ..... Serie ..... Nro. C/I. ..... Nro. ..... Dpto.

OTROS DOC. ..... Pasaporte ..... Lib. Enrol. ..... etc.

NACIMIENTO: ..... Fecha ..... Lugar

DOMICILIO: ..... Calle ..... Nro. ..... Teléf. ..... Ciudad o Localidad

PROFESION U OCUPACION: .....

LUGAR: ..... CARGO: .....

IDEOLOGIA POLITICA: ..... CLASIFICACION: .....

DATOS COMPLEMENTARIOS: ..... Est. Civil ..... Conyuge ..... Hijos

~~4359~~

Otros familiares

352

Fecha	Documentos	10 878 8 ANTECEDENTES A REGISTRAR
30.7.74	Doc.1900	Figura en una relación de profesores activistas. (BB) Evaluación B-2 (BB).

MICROFILMADO 22 JUN. 1984

JUNTA DE COMANDANTES EN JEFE

S. I. D.

10 8789-9

Dep. I

Secc. I

Sub Secc. A/N

Ficha No. ..... Confec. ...

Apellidos ..... Nombres .....

DOCUMENTOS: C/C. ..... **C/I.** .....
Serie No. No. Dpto.

OTROS DOC. .....
Pasaporte Lib. Enrol. etc.

NACIMIENTO: .....
Fecha Lugar

DOMICILIO: .....
Calle No. Teléf. Ciudad o Localidad

PROFESIÓN U OCUPACIÓN: .....

LUGAR: ..... **CARGO:** .....

IDEOLOGÍA POLÍTICA: ..... **CLASIFICACIÓN:** .....

DATOS COMPLEMENTARIOS .....
Est. Civil Cónyuge Hijos

.....
Otros fa[illegible]

FECHA	DOCUMENTOS	10 8789 ANTECEDENTES A REGISTRAR
6.[illegible].83	26255/2 P.D.	-25.4.83.-Integra la Comisión Provisoria de la "Comisión del Personal de la Firma [illegible] A. Sola". [illegible]

MICROFILMADO 22 JUN. 19[illegible]

SERVICIO DE INFORMACION DE DEFENSA

Dep. 1

V A R I O S

10879 0-7

Confeccionado el 13/2/78

F 1

Apellidos OLIVERA

Nombres Danubio

Fecha de Nacimiento

Lugar de Nacimiento

Est. Civil

Cred. Cívica ..... Céd. Identidad .....

Otros Documentos

Ocupación

FOTO

Padre

Madre

Domicilio ..... Ciudad Minas

Otros datos:

~~9846~~ 7846

chiesa hnos. - 4 [illegible] - 5/77

FICHA COMPLEMENTARIA

DOCUMENTO		10879 ANTECEDENTES
Fecha	Origen	
31/7/76	Doc.1019	- Recibió una carta, la que con la firma de: "Como siempre VIVA LA PATRIA" expresa lo siguiente: "Apreciado Compañero: días pasados en nuestra reunión noté vigilancia de nuestros movimientos. Debemos tener cuidado. No podemos regalarnos porque peligra la causa. Ya les llegará la hora a estos asecinos de turno, porque les llegará esté seguro. Cuídese en lo que habla.-" Eval. A-1.- (GG)

MICROFILMADO 22 JUN. 1984

10 MAR 1975

MINISTERIO DE DEFENSA NACIONAL 10 879 1-5 Dep. I 25-1 Secc. I

S. I. D. Sub - Secc. G

Ficha Nro.____ Confec.____

OLIVERA ORTIZ — Apellidos

Dardo — Nombres

DOCUMENTOS: C/C. BJB 10361 (1) — Serie / Nro.

C/I. 824.751 — Nro. / Dpto.

OTROS DOC. ——— Pasaporte / Lib. Enrol. / etc.

NACIMIENTO: 31/7/38 (2) — Fecha

Montevideo Uruguay (3) — Lugar

DOMICILIO: Martin Garcia 2390 Piso 3 ap.7 hasta 977- Francisco Vidiella 2374(actual)(4)

Calle / Nro. / Teléf. / Ciudad o Localidad

PROFESION U OCUPACION: Funcionario del Banco Central

LUGAR: ——— CARGO: Encargado (6)

IDEOLOGIA POLITICA: ——— CLASIFICACION: ———

DATOS COMPLEMENTARIOS: ———

Est. Civil — 43401 Conyuge — Hijos

Hijo de ; Jorge y Ramona (5)

Otros familiares

F-2

Fecha	Documentos	10 879 1 ANTECEDENTES A REGISTRAR
31/1/75	Dec.247	Figura en una relación de funcionarios del Banco Central que violando el Decreto del P.E.de fecha 4/7/73,hiciera paro,no concurriendo a desempeñar sus tareas habituales al 5/7/73.-(H).- Eval. A-1.-
28/4/81		Se contestó C.H.C.P. No.4060 Montevideo,Permanencia para Banco Central del Uruguay a nombre del causante. Solicitada el 27/4/81.-(VV)
22.10.83	2729/79 Pag.08	30.7.79: En la fecha se establece que integra una nómina de funcionarios del Banco Central del Uruguay, considerados indiferentes con inclinación a la izquierda.- Es de destacar que se encuentra entre el personal presupuestado.- Eval.B-3 (Y) Indica (6)

MICROFILMADO

22 JUN. 1983

10 8792-3

MINISTERIO DE DEFENSA NACIONAL

S. I. D.

Dep. 1 Sec. 1

Sub - Secc. A/N

Ficha Nro. ..... Confec. 3177

Apellidos ..... Nombres .....

DOCUMENTOS: C/C. ..... C/I. .....
Serie Nro. Nro. Dpto

OTROS DOC. .....
Pasaporte Lib. Enrol. etc.

NACIMIENTO: .....
Fecha Lugar

DOMICILIO: .....
Calle Nro. Teléf. Ciudad o Localidad

PROFESION U OCUPACION: .....

LUGAR: ..... CARGO: .....

IDEOLOGIA POLITICA: ..... CLASIFICACION: .....

DATOS COMPLEMENTARIOS: .....
Est. Civil 13845 Cónyuge Hijos

a .....
Otros familiares

F52

Fecha	Documentos	10 8792 ANTECEDENTES A REGISTRAR
15-9-73	JFN. Fl. [illegible].00 a 24.30	Es acusado por el extremista detenido DE LA FUENTE como la persona a la cual le había comprado el arma incautada; el cual hace [illegible] los meses ingresó en el Cuartel de San Ramón.- (DD)

MICROFILMADO 22 JUN. 1984

SERVICIO DE INFORMACION DE DEFENSA

Dep. 1

10 879 3-1

Confeccionado el 14 de Julio de 1970

VARIOS

FOTO

Apellidos OLIVERA GUMILA

Nombres Delmira

Fecha de Nacimienlo

Lugar de Nacimiento

Est. Civil

Cred. Cívica

Ced. Identidad 500.682

Otros Documentos

Ocupación Bancario//Sub-Jefe Bco. Hipotecario (1)

Padre

Madre

Domicilio 14 de Julio 1441 - 7.11.31 (1973) Ciudad Montevideo

Otros datos

75 7 7

FICHA COMPLEMENTARIA

DOCUMENTO		10 879 3 ANTECEDENTES
Fecha	Origen	
10/VIII/68	B.18-D.37	- Figura en documentación que le fuera incautada a Omar Mangarelli mientras se encontraba detenido en el Grupo de Artillería N°5.- EVAL.:A-2
8-1-75		-Relación de funcionarios del Bco. Hipotecario, indica (1). (MR)
13/2/984	--------	Se contestó Memo. (A) N° 236/984 para el Dpto. II/ SID (MS)

MICROFILMADO 22 JUN 1984

SERVICIO DE INTELIGENCIA

División I

(Seguridad)

SERVICIO DE INFORMACION DE DEFENSA / F

10 879 4 - 9

Sección -G-

Gremios

Ficha N.º 40

Nombres y Apellidos: OLIVERA Diego

Fecha y Lugar Nac.:

Cred. Civ.: Serie ..... **N.º** ..... **Ced. Identidad:** .....

Otros documentos: .....
(Pasaporte - Libreta Enrolam. - etc.)

Domicilio: .....
(Ciudad o Localidad) (Calle) (N.º) (Telef.)

Profesión; .....

Foto

Cargo y Lugar: .....

Ideol. Política: ..... **Actuación:** .....

Datos Complementarios: .....

Apreciación General: .....

4340

Ficha confeccionada: 18 de Oc[illegible]

Documento		108704 Antecedentes
Fecha	Origen	

- Dirigente de la Federación de Obreros y Empleados de la Bebida.-

AUTORIZADO

22 JUN. 1964

10 8795 -6

E

MINISTERIO DE DEFENSA NACIONAL
S. I. D.

Dep. I Secc. I
Sub-Secc. A/N
Ficha Nro. ..... Confec. 2/8/72

Eoir (6)

OLIVERA EVIA — Apellidos
Diego — Nombres
"a" "JOSE"

DOCUMENTOS: C/C. BGB-4988 (7) — Serie, Nro. C/I. 1. 04.395(5) — Nro., Dpto.

OTROS DOC. ..... Pasaporte, Lib. Enrol., etc.

NACIMIENTO: ..... Fecha ..... Lugar

DOMICILIO: ..... Calle G. Caraballo 1194 (8) — Nro., Teléf.

PROFESION U OCUPACION: .....

LUGAR: ..... CARGO: .....

IDEOLOGIA POLITICA: ..... CLASIFICACION: M.L.N. (TUPAMAROS)

DATOS COMPLEMENTARIOS: ..... Est. Civil ..... Conyuge ..... Hijos

..... Otros familiares

Fecha	Documentos	10 879 5 ANTECEDENTES A REGISTRAR
2/8/72	D- 2282	- Se encuentra detenido.- (FF)
Julio/72	D- 2685 JPM-PM	- Detenido el día 8/6/72. Fue procesado en el mes de Julio de 1972, por los delitos tipificados: "Atentado a la Constitución". (CC)
23/10/72	D - 3705 REL. DEF.	- Se encuentra detenido en el GPO. A. No.1, y A.A.A. No.1, por ser integrante del M.L.N. (TUPAMAROS).- ((FF)) Eval. A-2 (BB).-
7/11/72.	Doc.4173.	Permanece recluido en el Penal de Punta Carretas.(bb).
17.4.73 JPM PM	755 Anexo 3	Liberado el 23.3.73 por Resolución del Jgdo.Militar de Instrucción de 2do. Turno. (DD)
22.3.73	F. DIARIO JPM 0 a 24	-En la fecha, fué liberado por disposición del Sr. Juez Militar de Inst de 2do. Turno, siendo trasladado de inmediato a 4to. Piso de Carcel
2.IV.73	Doc. 556	Central, donde quedó a disposición del Comando.- ((FF))
[illegible]	[illegible].1	[illegible]
23/7/73	300.1070 J.P.M.	-El día 17/V/973, fué puesto en libertad vigilada, por disposición de las autoridades de ET.MA.CC.- ((FF))
6/III/74	Doc.412	Figura en una relación de procesados que se hallan en libertad provisional.-(C.C) Fecha: 23/2/1973.-

OLIVERA EVIA: Diego

P33

FECHA	DOCUMENTOS	10 8795 ANTECEDENTES A REGISTRAR
23/9/7[illegible]	[illegible]	Se requiere su captura por estando bajo el régimen de Libertad Vigilada no haberse presentado en los plazos y lugar que la misma estipula. Res.No.1084.(VV) Indica (1)-(4).-
15.9.81	7816	Indica 5.-Eval:A-2 (00)
4.11.81	9243	Indica idem doc. anterior.Eval:A-2 (00)
27.1.82	11395	- Indica idem doc. 7816.-Eval:A-1 (00)
16.02.82	D. 5757/ 29	-Figura en una relacion de la Corte Electoral, de ciudadanos inscriptos en el Registro Civico Nacional, que se encuentran comprendidos en el Art. 1, Literal "B" del Acto Institucional No. 4, con prohibicion de ejercer el derecho de voto. (Procesados por delitos de "Lesa Nacion").EVALUACION A-1(VL) Indica (6) (7)(8)
16.02.82	D.6004/81/ 43	-Se encuentra comprendido en el Art.1o. literal b) del Acto Institucional No.4,por haber sido procesado el 30/VI/1972 por los delitos previstos en. C.P.M. C.P.O. 150 EVALUACION A-1 (LA)
[illegible]	[illegible]	Indica idem Doc.233/75 en lo referente al Nº de requerido.Eval A-2 (EE).-

FECHA	DOCUMENTOS	10 8795 ANTECEDENTES A REGISTRAR
21.6.83	27076/83 Pág.031.	- 04.11.82 - En información actualizada a la fecha por el SID, se establece que figura entre los elementos de la fracción NUEVOS TIEMPOS del M.L.N. en el exterior.- Eval: A-2.- (AA).-

3/5/84

11841 / 82 - POSEE ANTECEDENTES EN EL CO.NA.DI.
PAG.3661 EVAL - A - 1C(0) INDICA ( ) ( ) ( )

MICROFILMADO 27 JUN. 1984

JUNTA DE COMANDANTES EN JEFE
S. I. D.

A/N 10 879 6 - 4

Dep. I Secc. I

Sub. Secc. A/N

Ficha N.º ..... Confec. 29.11.82

(1)

OLIVERA MONTE DE OCA — Dilenar

Apellidos — Nombres

(2) (3)

DOCUMENTOS: C/C AKB-5986 — C/I. 1.138.805-1

Serie — N.º — N.º — Dpto.

OTROS DOC. .....

Pasaporte — Lib. Enrol. — etc.

(4)

NACIMIENTO: 3.8.41 — Mdeo

Fecha — Lugar

(5)

DOMICILIO: Cnel 6181 y Florencia — Torres Molino 6189

Calle — N.º — Teléf. — Ciudad o Localidad

(6)

PROFESION U OCUPACION: Obrero metalúrgico — Empleado

LUGAR: Taller — CARGO: .....

IDEOLOGIA POLITICA: ..... (7) — CLASIFICACION: .....

DATOS COMPLEMENTARIOS: Casado

Est Civil — Cónyuge — Hijos

Otros familiares

13065

F52

Fecha	Documentos	108796 ANTECEDENTES A REGISTRAR
19.2.79	0274	-28.2.69-Afiliado al P.C. con el Nro.36969,Secc 11a.(según material incautado por CCCA en Feb/76 "OPERACION MORGAN) También figura como afiliado según microfilm incautado a Rodney Arismendi. Val: 1-2 (M)
16.9.82	19303	Figura en el 248 lugar de la lista BCN del Partido Colorado Agrupación Amigos de Pacheco-Renovación Dpto. de Montevideo como candidato para integrar los Deliberantes Departamentales y Convenciones Nacionales en las Elecciones internas de los PP.PP. del 28 de Noviembre de 1982. (M)(NN) Indice del (1) al (7)
16.9/82		Por Oficio N°. 868/82 el S.I.D. comunica a la Corte Electoral que de acuerdo a las disposiciones en vigencia, el causante se halla inhabilitado para integrar la mencionada lista.- La causa que motivó su inhabilitación fué: AFILIADO AL P.C (M) NN)

MICROFILMADO

22 JUN 1984

"VARIOS". 11/04/81. 751

JUNTA DE COMANDANTES EN JEFE

S. I. D.

10873-2

Dep. I Secc. I

Sub Secc. A/N

Ficha Nº ..... Confec. .....

CLIVERA CARDOZO — Apellidos

Dilney Leonel — Nombres

DOCUMENTOS: C/C ..... Serie ..... Nº ..... C/I. ..... Nº ..... Dpto. .....

OTROS DOC. ..... Pasaporte ..... Lib. Enrol. ..... etc. .....

NACIMIENTO: ..... Fecha ..... Lugar .....

DOMICILIO: Villiman 522. — Calle — Nº — Teléf. — Ciudad o Localidad

PROFESION U OCUPACION: .....

LUGAR: ..... CARGO: .....

IDEOLOGIA POLITICA: ..... CLASIFICACION: .....

DATOS COMPLEMENTARIOS: Oriental. Casado, 34 años.

Est. Civil — Cónyuge — Hijos

Otros familiares

252

Fecha	Documentos	108797 ANTECEDENTES A REGISTRAR
26.03.81 P.D.6a6	Doc.0232. Nro.053/81	Arribó a nuestra cuidad en el vapor de la carrera "Ciudad de Paraná" procedente de Bs.As. Fue detenido a razón de la similitud de nombres y apellidos con un requerido del Depto.de Serv. de vigilancia de Investigaciones. Hechas las investigaciones necesarias se pudo comprobar que si bien el causante registra anotaciones por ser afiliado al UJC, no se trataba de la misma persona requerida. El causante fue puesto en libertad.(II)

MICROFILMADO

22 JUN.

SERVICIO DE INFORMACION DE DEFENSA
Dep. I

MINISTERIO DE DEFENSA NACIONAL
SERVICIO DE INFORMACION DE DEFENSA
M/F
10 8798 - 0

P31 Sección
Act. Ant. Nac.
Ficha Nº 0414

Nombres y Apellidos: OLIVERA
Domingo

Fecha de Nacimiento:

Lugar de Nacimiento:
(País - Ciudad o Localidad - etc.)

Cred. Cív.: Serie Nº Ced. Identidad:

Otros documentos:
(Pasaporte - Libreta Enrolam. - etc.)

FOTO

Domicilio:
(Ciudad o Localidad) (Calle) Nº Teléf.

Filiación
- Edad aparente Color del Cutis
- Color del Cabello Estatura Aproximada
- Complexión Aspecto Social
- Señas particulares

~~12025~~

Ficha confeccionada en Montevideo el 15 de Agosto de 1966.-

10 879 8

ACTIVIDADES

(1) **Laborales:** Profesión **Obrero de la Fabrica** Lugar de trabajo **Sadil.-**

Cargo ..... Antigüedad .....

Otras Actividades .....

.....

(2) **Políticas:** Ideología **COMUNISTA** Actuación **Dirigente Textil.-**

Antecedentes .....

Antecedentes familiares .....

(3) **Sociales:** Estado Civil ..... Religión ..... Figuración .....

Grado Instrucción ..... Lugares que frecuenta .....

(4) **Económicas:** Situación ..... Capital aprox. ..... Vehículo .....
marca y Nº

Otros datos .....

Datos Complementarios .....

Apreciación Personal Gral. .....

.....

.....

OLIVERA
Domingo

FICHA COMPLEMENTARIA

Documento		Antecedentes
Fecha	Origen	10 8788
26/3/66	El Popular	-Firmante de la reforma Popular. Explica que hera la hora de salir a la calle prestigiando una reforma que fuera contra los reacionarios de los Partidos Blancos y Colorados.-
27/10/62	Epoca	-Adherido al Frente Izquierda de Liberación.-
6/VII/966	77/34	-Es firmantes de un manifiesto del Frente Izquierda de Liberación, por el cual se llama a participar en la "Convención Obrera de ese Frente, que se realizará los días 9 y 10 de Julio del corriente año, en la Ciudad de Montevideo.- Es Dirigente Textil.-

FICHA COMPLEMENTARIA

Documento		
Fecha	Origen 10 8798	Antecedentes

J. C. J.

Dpto. 1

18.10.76

10 879 8

Apellidos OLIVERA

Nombres Domingo

Documentos: Afiliado al P.C. Nº 15980

Ant, Secc: A B C D E G V

[X] [ ] [ ] [ ] [ ] [ ] [ ]

Secreto

10 879 8 ANTECEDENTES

Doc.0001/76.-(00)

F. Ingr. 31.08.61 31 años

Dom: Ejido 1594 Apto.1

Doc: Carece.-

Maquinista textil "SADIL". Afil. a U. Obrera Textil.-

Eval. B-2.-

DE DEFENSA

Dep. I

Ficha Nº

108798

Nombres y Apellidos: OLIVERA Domingo

Fecha y Lugar Nac.:

Cred. Cív.: Serie Nº Ced. Identidad:

Otros documentos:
(Pasaporte - Libreta Enrolam. - etc.)

Foto

Domicilio:
(Ciudad o Localidad) (Calle) (Nº) (Teléf.)

Profesión: Obrero de la fábrica SADIL

Cargo y Lugar:

Ideol. Política: COMUNISTA Actuación: DIRIGENTE Textil

Datos Complementarios:

Apreciación General:

Ficha confeccionada: MONTEVIDEO 11/4/66

Documento		10 879 8 ANTECEDENTES
Fecha	Origen	
7, 60	El Popul	- Firmante de un manifiesto publicado en este diario en el que llama a los trabajadores a participar de la Convención Obrera auspiciada por el FIDEL:.

MICROFILMADO

22 JUN. 1964

10 8799-8 V. 81

JUNTA DE COMANDANTES EN JEFE
S. I. D.

Dep. I Secc. I

Sub. Secc. XXx

Ficha N.° ..... Confec. 2.2.82

OLIVERA RIJO (1) DOMINGO COSME

OLIVERA COSME — Apellidos

Domingo — Nombres

DOCUMENTOS: C/C ..... Serie ..... N.° ..... C/I. ..... N.° ..... Dpto. .....

OTROS DOC. 173.181 Expedido en Montevideo el 27-12-72 (2)
Pasaporte y renovado en " el 11-1-78.

NACIMIENTO: 52 años en 1982 — Fecha 20-7-30 (3)

Uruguay — Lugar (Maldonado) (4)

DOMICILIO: ..... Calle ..... N.° ..... Teléf. ..... Ciudad o Localidad .....

PROFESION U OCUPACION: Empleado

LUGAR: ..... CARGO: .....

IDEOLOGIA POLITICA: ..... CLASIFICACION: .....

DATOS COMPLEMENTARIOS: Casado
Est Civil — Cónyuge — Hijos

Otros familiares

~~173.193~~

Fecha	Documentos	108790 ANTECEDENTES A REGISTRAR
26.7.82	17126/PL	-23.7.82.-En el vuelo de la Cia Varig-Cruzeiro partió con destino a Nueva York. Es de destacar que su pasaporte está observado en la página 10 donde se le autoriza a viajar solamente a los EE.UU, el cual carece de validez para trasladarse a otro país. Eval:A-1.(TT)
29-7-83	28822/001	El Consulado Uruguayo en Nueva York solicita autorización para renovar el pasaporte del citante. El anterior fue autorizado para viajar solo a EEUU, careciendo de validez para trasladarse a cualquier otro país. Se solicitan instrucciones sobre si el nuevo pasaporte debe llevar estampada la misma autorización. Eval. A-1 (SI). Indica (1) al (4).

MICROFILMADO

22 JUN 1984

SERVICIO DE INTELIGENCIA
División I
(Seguridad)

MINISTERIO DE DEFENSA NACIONAL
SERVICIO DE INFORMACION DE DEFENSA
M/F
10 8800-4187

Sección
Act. Ant. Nac.
Ficha N.º 0095

Nombres y Apellidos: OLIVERA, DORALICOS

Fecha de Nacimiento:

Lugar de Nacimiento:
(País - Ciudad o Localidad - etc.)

Cred. Civ.: Serie N.º Ced. Identidad:

Otros documentos:
(Pasaporte - Libreta Enrolam. - etc.)

Foto

Domicilio: Depto. de Treinta y Tres-Calle Manuel Lavalleja No.124
(Ciudad o Localidad) (Calle) (N.º) (Telef.)

Filiación
- Edad Aparente
- Color del Cutis
- Color del Cabello
- Estatura Aproximada
- Complexión
- Aspecto Social
- Señas particulares

~~120263~~

Ficha confeccionada en Montevideo el 16 de marzo de 19[illegible]

10 880

FS2

ACTIVIDADES

(1) Laborales: Profesión ..... Lugar de trabajo .....

Cargo ..... Antigüedad .....

Otras Actividades .....

.....

(2) Políticas: Ideología Comunista ..... Actuación .....

Antecedentes .....

Antecedentes familiares .....

(3) Sociales: Estado Civil ..... Religión ..... Figuración .....

Grado Instrucción ..... Lugares que frecuenta .....

(4) Económicas: Situación ..... Capital aprox. ..... Vehículo .....
marca y N.o

Otros datos .....

Datos Complementarios .....

Apreciación Personal Gral. .....

.....

.....

OLIVERA, FICHA COMPLEMENTARIA Doralicos (53

Documento		10 880 Antecedentes
Fecha	Origen	
5-II-964	B-72-D-7.-	Según informes obtenidos, el reseñado es afiliado a la Unión de las Juventudes Comunistas "Círculo Treinta y Tres" desde el 20 de Enero de 1960, siendo titular del Carnet de Afiliado No.2170.-
III/1962	Mondel Nº161	

MICROFILMADO 22 JUN

F1

JUNTA DE COMANDANTES EN JEFE

S. I. D. 10801-2

Dep. I Secc. I

Sub-Secc. A/N

Ficha Nº ..... Confec. 10/7/81

CLIVEIA ALONSO — Apellidos

Duval Mario — Nombres

DOCUMENTOS: C/C DFB No 5332 (1) — Serie / Nº

C/I. 1.306.803 — Nº / Dpto.

OTROS DOC. ..... — Pasaporte / Lib. ... / etc.

NACIMIENTO: 15/3/950 en Uruguay (2) — Fecha / Lugar

DOMICILIO: Juan P. Ianelle No 1683 bis (3) — Calle / Nº / Teléf. / Ciudad o Localidad

PROFESION U OCUPACION: Empleado "Barraca Galileo y Luis Lasagna" (4)

LUGAR: ..... CARGO: .....

IDEOLOGIA POLITICA: ..... CLASIFICACION: .....

DATOS COMPLEMENTARIOS: Hijo de Duval Delfín y Amelia (5) — Est. Civil / Cónyuge / Hijos

~~120259~~

Otros familiares

F52

Fecha	Documentos	10 8801 ANTECEDENTES A REGISTRAR
19/2/979	0074 OCCA	Según material incautado por OCCA, se establece que se encuentra afiliado al P.J. con el No 55548.(L).-
30/4/81 No 030/8 Ingreso de Ideo.	C.H.C.P. Secc.22a.	/7/981 - En la fecha se contestó dicha Constancia a nombre del causante, solicitada para su Ingreso a A.F.E.. Indica del 1 al 5 . (L).-

MICROFILMADO

22 JUN 1984

Imp. Nacional

F51

108802

SERVICIO DE INFORMACION DE DEFENSA

Dep. 1

V A R I O S

Confeccionado el 10.5.74.

FOTO

Apellidos OLIVEIRA

Nombres E.

Fecha de Nacimiento

Lugar de Nacimiento

Est. Civil

Cred. Cívica ..... Céd. Identidad

Otros Documentos

Ocupación

Padre

Madre

Domicilio Uruguay 496 Ciudad Rivera

Otros datos:

~~78400~~

chiesa hnos. - 4.000 - 5.77

F52

FICHA COMPLEMENTARIA

DOCUMENTO		10 8802 ANTECEDENTES
Fecha	Origen	
7.5.74.	Doc.0950.	- Figura en una nómina incautada, de destinatarios de impresos de propaganda subversiva. Eval: A - 2. Reprocesado por (Y).

MICROFILMADO 22 JUN. 1984

SERVICIO DE INTELIGENCIA
División I
(Seguridad)

MINISTERIO DE DEFENSA NACIONAL
SERVICIO DE INFORMACION DE DEFENSA
M/F
N° 8803-830

Sección 151
Act. Ant. Nac.
Ficha N.° 0338.

Nombres y Apellidos: OLIVERA Eberfil
ó Euverfil.- (1)

Fecha de Nacimiento:

Lugar de Nacimiento:
(País - Ciudad o Localidad - etc.)

Foto

Cred. Civ.: Serie N.° Ced. Identidad:

Otros documentos:
(Pasaporte - Libreta Enrolam. - etc.)

Domicilio: ROCHA (2) 25 de Mayo entre 18 de Julio y Treinta y Tres.- (3)
(Ciudad o Localidad) (Calle) (N.°) (Telef.)

Filiación
- Edad Aparente
- Color del Cutis
- Color del Cabello
- Estatura Aproximada
- Complexión
- Aspecto Social
- Señas particulares

~~120255~~

Ficha confeccionada en Montevideo el [illegible].-

10 8803

FS2

ACTIVIDADES

(1) Laborales: Profesión Músico.- Lugar de trabajo Banda Municipal

Cargo ..... Antigüedad .....

Otras Actividades .....

(2) Políticas: Ideología Castrista.- Actuación .....

Antecedentes .....

Antecedentes familiares .....

(3) Sociales: Estado Civil ..... Religión ..... Figuración .....

Grado Instrucción ..... Lugares que frecuenta .....

(4) Económicas: Situación ..... Capital aprox. ..... Vehículo ..... marca y N.o

Otros datos .....

Datos Complementarios .....

Apreciación Personal Gral. .....

OLIVERA — FICHA COMPLEMENTARIA — PERFIL

Documento		10 8803 Antecedentes
Fecha	Origen	
16/X/964.-	B-45-D-10.-	-Con ideas extremistas(Centrista).-Físico de la Banda Municipal en la ciudad de Rocha.-
15/V/1968.	B.45/D.6.-	-Indica ①, ② y ③.-

MICROFILMADO

22 JUN 1984

SERVICIO DE INTELIGENCIA
División I
(Seguridad)

MINISTERIO DE DEFENSA NACIONAL
SERVICIO DE INFORMACION DE DEFENSA
M / F
10 8804 -6

Sección «A»
Act. Ant. Nac.
Ficha N.º [redacted]

Nombres y Apellidos: OLIVERA DE BENTOS CORRADINI, Edda

Fecha de Nacimiento:

Lugar de Nacimiento:
(País - Ciudad o Localidad - etc.)

Cred. Civ.: Serie ..... N.º ..... Ced. Identidad: 12.513(2)

Otros documentos:
(Pasaporte - Libreta Enrolam. - etc.)

Foto

Domicilio: Minas
(Ciudad o Localidad) (Calle) (N.º) (Telef.)

Filiación
- Edad Aparente ..... Color del Cutis .....
- Color del Cabello ..... Estatura Aproximada .....
- Complexión ..... Aspecto Social .....
- Señas particulares ~~78448~~

Ficha confeccionada en Montevideo el [illegible]

10 8804

ACTIVIDADES

(1) Laborales: Profesión Maestra Lugar de trabajo .....

Cargo Inspectora de Zona Antigüedad .....

Otras Actividades .....

.....

(2) Políticas: Ideología Unión Popular Actuación .....

Antecedentes Firmante de un manifiesto de la Unión Popular. Marcha 23.XI.962.-

Antecedentes familiares .....

(3) Sociales: Estado Civil ..... Religión ..... Figuración .....

Grado Instrucción ..... Lugares que frecuenta .....

(4) Económicas: Situación ..... Capital aprox. ..... Vehículo ..... marca y N.o

Otros datos .....

Datos Complementarios .....

Apreciación Personal Gral. .....

.....

.....

-CLIVERA DE BENTOS FICHA COMPLEMENTARIA Bda

53

Documento		10 8804 Antecedentes
Fecha	Origen	
28/XI/962.	"MARCHA"	-Firmante de un manifiesto de la "Unión Popular".
5/VIII/964.	B-28-D-46.	-Activista de izquierda.-Inscripto en el Departamento
4/XI/964.-	B-28-D-49.-	de Lavalleja.-
31-V-1968.-	B.44.-D.7.-	" " " " " " " " " " " " " " " "
		Indica (1) .-

11041 / 82	"POSEE ANTECEDENTES EN EL CO.NA.L"
PAG.366L	EVAL - A - 1.C(1) INDICA (L) ( ) ( )

3/6/84

FICHA COMPLEMENTARIA

Documento		108804	Antecedentes
Fecha	Origen		

MINISTERIO DE DEFENSA NACION

S. I. D.

10 880

Dep. I Secc. I

Sub - Secc. G

Ficha Nro.____ Confec.____

OLIVERA de BENTOS — Apellidos

Edda — Nombres

DOCUMENTOS: C/C.____ Serie ____ Nro. ____ C/I.____ Nro. ____ Dpto. ____

OTROS DOC.____ Pasaporte ____ Lib. Enrol. ____ etc.

NACIMIENTO: 40 años en 1973 — Fecha / Lugar

DOMICILIO: J.E.Rodó 535 — Calle / Nro.

Lavalleja — Teléf. / Ciudad o Localidad

PROFESION U OCUPACION: Maestra

LUGAR: Escuela Nº 8 CARGO:

IDEOLOGIA POLITICA: Izquierdista CLASIFICACION: Activista

DATOS COMPLEMENTARIOS: Casada — Est. Civil

~~4340~~ — Conyuge / Hijos

Otros familiares

F56

Fecha	Documentos	108804 ANTECEDENTES A REGISTRAR
5.9.73	3151	Figura en lista de activistas de Lavalleja.(Fuente Oficial) (K) (Eval. A-6).-

MICROFILMADO

22 JUL

JUNTA COMANDANTES EN JEFE
Dep. 1

1088053

151

Confeccionado el 1/VI/1977

V A R I O S

FOTO

Apellidos OLIVERA BUENO

Nombres EDISON

Fecha de Nacimiento

Lugar de Nacimiento

Est. Civil

Cred Cívica ..... Céd. Identidad .....

Otros Documentos

Ocupación

Padre

Madre

Domicilio ..... Ciudad .....

Otros datos

~~78454~~

IMP. CHIESA Hnos. Ltda. 3.000 - 5 - 76

FS2

FICHA COMPLEMENTARIA

DOCUMENTO		10 8805 ANTECEDENTES
Fecha	Origen	
15/III/76	Doc.035	24/II/76-Se dispuso por parte del Juez Militar de 2do. Turno la clausura del pre-sumario hecho al causante, caratulado "FACULTAD DE QUIMICA Y MEDICINA".(P).-

MICROFILMADO

22 JUN. 1984

Montevideo, 23 de Octubre de 1970.-

MINISTERIO DE DEFENSA NACIONAL 10 8806-1

S. I. D.

Dep. I Secc. I

Sub-Sec. A/N

Ficha N.o ..... Confe .....

Alias: "LUCIANA" (7)

OLIVERA CIGARAN DE FERRARI Helvecia Edita

Apellidos Nombres

6 OLIVERA SIGARAN de FERRARIO, Edita Helvecia (1)

DOCUMENTOS: C/C ..... C/I .....

Serie N.o N.o Dpto.

OTROS DOC. 135.885 (M)

Pasaporte Lib. Enrol. etc.

NACIMIENTO 16-6-929 44 años (1970) (2) Uruguaya (3) 1a.Secc.Jud. Artigas (8)

Fecha Lugar

DOMICILIO: Pedro Berro 1026 Ap. 602 (4) Salto 1119 Apto. 13 (9)

Calle N.o Telef. Ciudad o Localidad

PROFESION U OCUPACION: Nurse (5)

LUGAR: ..... CARGO: .....

IDEOLOGIA POLITICA ..... CLASIFICACION Ex reclusa L.N(T) 12

DATOS COMPLEMENTARIOS Casada (6)

Est. Civil Conyuge Hijos

Hermanos [illegible] OLIVERA. - Hija de Herminio y Matilde (10)

otros familiares

F51

E

4527

Fecha	Documentos	108806 ANTECEDENTES A REGISTRAR
1/IX/70	75/648	-Fue detenida, junto con José Ma. Perez Lutz, en un laboratorio fotográfico clandestino en Pedro Berro 1096. El taller con todos lo implementos para falsificación de documentos era regenteado por su hijo, actualmente internado en un albergue por su calidad de menor. El joven había sido alumno en Bellas Artes, del prof. Julio MARENALES SAENZ.
3-VIII-70	Parte 191 J/P/M/	-Detenida por tener vinculación con elementos sediciosos por lo que fue sometida a la Justicia recobrando su libertad. Internada en la Escuela Dr. C. Nery. Indica (1) al (6).-
16/V/1972	J.P.M.P.M. 1439.-	- Se libra solicitud de captura el día 28/V/ por estar vinculada con la centralita cúbica de la Organización que funcionaba enl la finca de Miguel Barreiro 3214 Apto 2.-Es la propietaria de la camioneta "INDIO" que utilizaba como ambulancia JORGE MOSQUERA SCIUTO.-(J).- INDICA: (7).-
15.6.72	1524	Salto 1119 Apto. 13 donde últimamente era su paradero, en este apto. existiría un escondite de armas.- Indica (8) (10) .(DD)
26/3/73	464	Figura en una relación de requeridos con captura solicitada, actualmente vigente que según el M.RR.EE. poseen pasaporte valido, habiendole sido otorgado el 27/2/70. Indica 11 (DD)

FECHA	DOCUMENTOS	10 8806 ANTECEDENTES A REGISTRAR
5/XII/73 17.3.74	D.4176 487	- Realizaba reuniones en el domicilio de la Nurse Ana Graciela ZU[illegible]NSKAS MENDES, en el apto.206 de la Viviendas Militares de Bvar.Artigas y Colorado, domicilio también del Cap. Raúl Marzino. Era la encargada de la ambulancia del Hospital de campaña de la calle Coraceros.- Evaluación A-1.- (C.C) (DD)
30.5.72 24.5.72 4.7.72	D.1265 D.1265 D.1269	- En el día de la fecha se requiere su captura por sabérsele integrante del M.L.N. Filiación: cutis blanco, orejas con lóbulos adheridos, ojos castaños, estatura 1.[illegible]mts., requerido con el [illegible] 267.- (VL)
-/4/8	25365/1239.-	1971/1978.En información referente al "M.L.N.", obtenida por el Dpto.III/S.I.D., en éste período, se establece: Indica Idem Doc.1265/72. EVAL. A-2 (TI). Aporta (12).-
24.5. 84,-	4080/72 P.48 y 58	24.05.72:Por Requisitoria Nº23/72 de la fecha se solicita su captura por sabérsele vinculada al M.L.N. y haber pasado a la clandestinidad.Requerido Nº267.-Eval:A-1(AL)

MICROFILMADO

22 JUN 1984

JUNTA DE COMANDANTES EN JEFE
S. I. D.

10 8807-9

19.[illegible].[illegible] FSI

Dep. I Secc. I

Sub. Secc. A/N

Ficha N.º ..... Confec. .....

C[illegible] [illegible] Edmundo

Apellidos Nombres

DOCUMENTOS: C/C ..... C/I. .....

Serie N.º N.º Dpto.

OTROS DOC. .....

Pasaporte Lib. Enrol. etc.

NACIMIENTO: .....

Fecha Lugar

DOMICILIO: .....

Calle N.º Teléf. Ciudad o Localidad

PROFESION U OCUPACION: .....

LUGAR: ..... CARGO: .....

IDEOLOGIA POLITICA: ..... CLASIFICACION: .....

DATOS COMPLEMENTARIOS: .....

Est.Civil Cónyuge Hijos

.....

Otros familiares

Fecha	Documentos	10 880 / ANTECEDENTES A REGISTRAR
05.08.82	17493	"LA MAÑANA", 04.08.82: Firma un manifiesto de adhesión al Movimiento "POR PACHECO PRESIDENTE", el cual integra. Indica ( ) ( ) (GM)(LA)

MICROFILMADO 22 JUN. 1984

CIVIL ACTIVIDAD PUBLICA

MINISTERIO DE DEFENSA NACIONAL
SERVICIO DE INTELIGENCIA
SERVICIO DE INFORMACION DE DEFENSA

M/F

IV

10 8808 - 7

~~F6~~ B1

Fecha Montevideo, Junio 4 de 1952

Ficha N.º

FOTO

Nombre OLIVERA Eduardo

Nacionalidad Oriental

Profesión o actividad

Lugar de nacimiento

Documentos que posee

Domicilio Teléf.

FILIACION

Edad aparente color del

cutis de los cabellos

estatura aspecto social

~~78453~~ señas particulares

Fecha	Contenido
1) 5.VI.952	"El Sol

10 8808

P52

Lugares donde frecuenta

afiliado a

actividad política y donde actúa

SOCIALISMO

Antecedentes policiales

vehículos que posee o que guía

nombre y número de

personas que forman su familia

DATOS COMPLEMENTARIOS

1) Secretario Gremial del Partido Socialista de Paso de los Toros.

MICROFILMADO

10 8808-5 FR 1

SERVICIO DE INFORMACION DE DEFENSA

Dep. 1

Confeccionado el 10.6.74.

V A R I O S

FOTO

Apellidos OLIVERA

Nombres Eduardo

Fecha de Nacimiento

Lugar de Nacimiento

Est. Civil

Cred. Cívica ..... Céd. Identidad .....

Otros Documentos

Ocupación

Padre

Mad-e

Domicilio Gral. Flores 238 Ciudad Colonia

Otros datos:

~~7945~~ 7954

chiese hnos. - [illegible]

FICHA COMPLEMENTARIA

F52

DOCUMENTO		108809 ANTECEDENTES
Fecha	Origen	
7.5.74.	Doc.0950.	- Figura en una nómina incautada, de destinatarios de impresos con propaganda subversiva. Eval: A - 2. Reprocesado por (Y).
30/7/981	- - - - - -	Se contestó Memo(A) Nº1790/980 para el C.G.A. (2da. División) (LG).-

MICROFILMADO 12 JUN 1984

JUNTA DE COMANDANTES EN JEFE

S. I. D.

Dep. I Secc. I

Sub Secc. A/N

Ficha No. ..... Confec: .....

....
Apellidos Nombres

DOCUMENTOS: C/C. ..... **C/I.** .....
Serie No. No. Dpto.

OTROS DOC. .....
Pasaporte Lib. Enrol. etc.

NACIMIENTO: .....
Fecha Lugar

DOMICILIO: .....
Calle No. Teléf. Ciudad o Localidad

PROFESIÓN U OCUPACIÓN: .....

LUGAR: ..... **CARGO:** .....

IDEOLOGÍA POLÍTICA: ..... **CLASIFICACIÓN:** .....

DATOS COMPLEMENTARIOS .....
Est. Civil Cónyuge Hijos

.....
Otros familiares

FECHA	DOCUMENTOS	ANTECEDENTES A REGISTRAR
		10 8810
[illegible]	[illegible]	[illegible]
21/I/984	--------	Se contestó enc. (A) Nº 2879/983 para la 2da. Div. del D.M.G.A. (MS)

MICROFILMADO 22 JUN 1984

F52

151

JUNTA DE COMANDANTES EN JEFE

S. I. D.

C/G

10 881 1-1

Dep. I Secc. I

Sub Secc. A/N

Ficha Nº ..... Confec. 4.3.1983

OLIVERA PIAGGIO — Eduardo Francisco

Apellidos — Nombres

DOCUMENTOS: C/C. A.H.A. 6738 — C/I. 737.603-6 Montevideo

Serie Nº — Nº Dpto.

OTROS DOC. .....

Pasaporte — Lib. Enrol. — etc.

NACIMIENTO: 43 años en 1982.-

Fecha — Lugar

DOMICILIO: Acevedo Díaz 1116 — Montevideo

Calle Nº Teléf. Ciudad o Localidad

PROFESION U OCUPACION: Abogado

LUGAR: ..... CARGO: .....

IDEOLOGIA POLITICA: Partido Colorado Pacheco-Damiani — CLASIFICACION: CONVENCIONAL

DATOS COMPLEMENTARIOS: Nov/982 Casado

Est. Civil — Cónyuge — Hijos

Otros familiares

752

Fecha	Documentos	108811 ANTECEDENTES A REGISTRAR
13/1/83	23691/ 066	Electo 1F Titular del Organo Deliberante Nacional del Partido COLORADO por el Departamento de MONTEVIDEO Hoja de Votación B.A.B. de acuerdo al resultado de las Elecciones Internas de los Partidos Políticos habilitados, efectuadas el 28-XI-82. — cval. A-1 (XX).

MICROFILMADO

22 JUN 1984

F51

JUNTA DE COMANDANTES EN JEFE
S. I. D.

10 8812-9

Dep. I Secc. I

Sub Secc. A/N

Ficha Nº ..... Confed 13/5/81

OLIVERA — Apellidos

Eduardo Mario — Nombres

DOCUMENTOS: C/C ..... (Serie / Nº) C/I. ..... (Nº / Dpto.)

OTROS DOC. ..... (Pasaporte / Lib. Enrol. / etc.)

NACIMIENTO: ..... (Fecha / Lugar)

DOMICILIO: ..... (Calle / Nº / Teléf. / Ciudad o Localidad)

PROFESION U OCUPACION: .....

LUGAR: ..... CARGO: .....

IDEOLOGIA POLITICA: ..... CLASIFICACION: .....

DATOS COMPLEMENTARIOS: ..... (Est. Civil / Cónyuge / Hijos)

~~12025~~ 4

Otros familiares

108812

Fecha	Documentos	ANTECEDENTES A REGISTRAR
19/2/79	0274	-Afiliado al Partido Comunista con el Nº 55678- (O.C.O.A).- (L).- EVALUACION A-1.-
13/5/81	-------	Se contestó C.H.C.F. No 012/80 de la Secc.24a. de Montevideo, solicitada en la fecha 5/1/81, a nombre de OLIVERA RODRIGUEZ, Eduardo Mario para su ingreso a A.F.E., no pudiéndose precisar si la persona mencionada se trata de la solicitada. (L)

18.10.76

J. C. J.

Dpto. 1

108812

153

Apellidos OLIVERA

Nombres Eduardo Mario

Documentos: Afiliado al P.C. Nº (Ileg.)

Ant, Secc: A B C D E G V

[X] [ ] [ ] [ ] [ ] [ ] [ ]

Secreto

10 8812

ANTECEDENTES

Doc: 0001/76.-(00)

F. Ingr. 15.07.68 24 años

Dom: Río Negro 1525

Doc: Carece.-

Vendedor.-

Eval. B-2.-

JUNTA DE COMANDANTES EN JEFE

S. I. D.

10 8813 -7

VARIOS

Dep. I Secc. 1

Sub Secc. A/N

Ficha Nº ..... Confec. 25.7.83

CLIVERA FONTANA — Eduardo

Apellidos — Nombres

DOCUMENTOS: C/C. ..... Serie ..... Nº ..... C/I. ..... Nº ..... Dpto.

OTROS DOC. ..... Pasaporte ..... Lib. Enrol. ..... etc.

NACIMIENTO: ..... Fecha ..... Lugar

DOMICILIO: ..... Calle ..... Nº ..... Teléf. ..... Ciudad o Localidad

PROFESION U OCUPACION: .....

LUGAR: ..... CARGO: .....

IDEOLOGIA POLITICA: ..... CLASIFICACION: .....

DATOS COMPLEMENTARIOS ..... Est. Civil ..... Cónyuge ..... Hijos

..... Otros familiares

19401

Fecha	Documentos	10813 ANTECEDENTES A REGISTRAR
2?.7.83	0680/80 Pag.4	27.9.80 - Concurrió a la reunión que se llevó a cabo en el salón del Bar del Fronton del Real de San Carlos de Colonia, a la reunión organizada por el P.Colorado. Los temas tratados fueron:Pautas Constitucionales y Estatutos de los Partídos Políticos.Eval:A-i (SC)

MICROFILMADO 22 JUN. 1984

JUNTA DE COMANDANTES EN JEFE 10 8814 - 5

S. I. D.

Dep. I Secc. I

Sub Secc. A/N 5.3.82

Ficha Nº ..... Confec. .....

[illegible] ..... [illegible] .....
Apellidos Nombres

DOCUMENTOS: C/C ..... C/I. .....
Serie Nº Nº Dpto.

OTROS DOC. .....
Pasaporte Lib. Enrol. etc.

NACIMIENTO: .....
Fecha Lugar

DOMICILIO: .....
Calle Nº Teléf. Ciudad o Localidad

PROFESION U OCUPACION: .....

LUGAR: ..... CARGO: .....

IDEOLOGIA POLITICA: ..... CLASIFICACION: .....

DATOS COMPLEMENTARIOS: .....
Est. Civil Cónyuge Hijos

.....
Otros familiares

Fecha	Documentos	10 8814 ANTECEDENTES A REGISTRAR
26/2/982	12221/57	Funcionario de la Corte Electoral paso a situacion de disponibilidad el / / en aplicacion del Acto Institucional N.7 de fecha 27/6/977.EVALUACION. A-1. (GM) Indica ( ) ( ) ( ) ( ) ( )

MICROFILMADO

22 JUN 1984

JUNTA DE COMANDANTES EN JEFE

S. I. D.

108815-2

Dep. I Secc. I

Sub Secc. V

Ficha Nº ____ Confec. 7.1.82

OLIVERA LEFF ..... Efraín Belkys(3)

Apellidos Nombres

DOCUMENTOS: C/C ..... C/I. .....

Serie Nº Nº Dpto.

OTROS DOC. .....

Pasaporte Lib. Enrol. etc.

NACIMIENTO: .....

Fecha Lugar

DOMICILIO: .....

Calle Nº Teléf. Ciudad o Localidad

PROFESION U OCUPACION: [illegible] (1)

LUGAR: ..... CARGO: .....

IDEOLOGIA POLITICA: ..... CLASIFICACION: [illegible] (2)

DATOS COMPLEMENTARIOS: ~~78455~~

Est. Civil Cónyuge Hijos

.....

Otros familiares

Fecha	Documentos	10 8815 ANTECEDENTES A REGISTRAR
23.12.81 P.D. Nº3[illegible]	D.10603 7/81	-23.12.81:-En el día ayer, asistió entre otros, a la "Celebración Ecuménica por los Derechos del Hombre" que se llevó a cabo en la parroquia "Tierra Santa" y organizado por el SERVICIO PAZ Y JUSTICIA-URUGUAY". La misma contó con una concurrencia aproximada de 660 personas, destacándose la presencia del Profesor Adolfo PEREZ ESQUIVEL, quien hizo uso de la palabra. Eval.A-1 (DD)
11.5.82	.....	Memo(A)Nº741/82 para el EMEFA.-(i).-
[illegible]	[illegible]	21/[illegible]/83:Conjuntamente con un grupo de [illegible], integra el sector [illegible] dentro del [illegible] en nuestro país.- (AR) Eval:A-1
10-9-83	29998/018	Indica Idem. anotación del 21-2-83. Eval.A-1 (SI).
[illegible].1.8[illegible]	[illegible]	"EL DIA" 2.12.83:En su edición de la fecha informa que el causante integró la [illegible] que se [illegible] en el entrada del acto [illegible] del 27.[illegible].83 en el Obelisco. (BR).-
[illegible]	[illegible]	"[illegible] Uruguay" Nº17/83 [illegible].- Eval:A-1(AD)

[illegible]

FECHA	DOCUMENTOS	108815 ANTECEDENTES A REGISTRAR
7.4.84	[illegible]02355/7 y [illegible]	1.4.84 - [illegible] ficó una forma de protesta ,[illegible] FF.EE., al P.A., [illegible], ASC[illegible] y [illegible] m, [illegible] distribuido un [illegible] situación [illegible] e los trabajadores. La confección de los volantes con dicha proclama fueron [illegible] por el [illegible]. [illegible] retirarlos, [illegible] la identificación de los [illegible], por lo que entregó una lista en la que figuraban entre otros: [illegible], Víctor [illegible], Carlos [illegible]. [illegible] :A-1 (CC) Ind. 1 y 3
[illegible]	[illegible]/1	I[illegible] idem doc. anterior. Eval: A- 2 (CC)
9.4.84	8402351/1 P.D.	Indica idem al doc.8402355.Eval.A-1.(ME)
[illegible]	[illegible]/001	-[illegible].84: [illegible] sede de A[illegible], la "[illegible]", [illegible] ASC[illegible]P, [illegible]. [illegible] .-

[illegible] JUN [illegible]

S. I. D.

FICHA UNIFICADA: 224644-5 **10 8816 - 0**

Sub - Secc... Ficha Nro. ... Fec. 3.7.75

OLIVERA [illegible] Z (1) — **Eladio Eleuterio (2)**

Apellidos — Nombres

DOCUMENTOS: C/C. BVA 17178 (9) — C/I. 1.603.502

Serie — Nro. — Nro. — Dpto.

OTROS DOC. .....

Pasaporte — Lib. Enrol. — etc.

NACIMIENTO: 41 años (1976) (3) — (4) Uruguay

Fecha — Lugar

DOMICILIO: J. C. Molina 561 (10) Nica 1250 (5)

Calle — Nro. — Teléf. — Ciudad o Localidad

PROFESION U OCUPACION: Obrero (6)

LUGAR: (7) Bolivia — CARGO: .....

IDEOLOGIA POLITICA: **Comunista.** — CLASIFICACION: .....

DATOS COMPLEMENTARIOS: Soltero (8) — [illegible] 7

Est. Civil — Cónyuge — Hijos

.....

Otros familiares

B2

Fecha	Documentos	10816 ANTECEDENTES A REGISTRAR
21.4.75.	Doc.656.	-Presenta postulantes para su afiliación al Partido Comunista. (Microfilm incautado a RODNEY ARISMENDI).-EVALUACION:B-2.(Y).
22.9.76 [illegible]	1214	11.9.76 -Indica(1) a (8).- (DD)
27.1.77	Doc.0074.	-Fue procesado por Asociación Subversiva, Art. 60 (V) del CPM. (ZT).-
5/1/77	PARTE/ DIARIO D.N.I.I.	-El Sr. Juez Militar de Instrucción de 1er. Turno por Oficio Nº 1720 de fecha 5/1/77 decreta su procesamiento por hallarse incurso "Prima facie" en el delito previsto en el Art. 60(IV) del C.P.M.- (C).-

FECHA	DOCUMENTOS	10.8816 [illegible] ANTECEDENTES A REGISTRAR Eladio Eleuterio 753
		[illegible]
[illegible]	[illegible]	[illegible]
		[illegible] - En M.P.S., 05/5/81.-(BC).-
[illegible]	[illegible]	[illegible] Juez: [illegible] Fecha Det.: 11.09.76. Eval. [illegible] (KK).-
14.1[illegible].81	.D.10293	Figura en una relación de liberados al 4.12.81.CAUSA:Lib. Provisoria.11.3.81.FECHA DE LIBERACION:6.5.81.EVAL:A-1.(VL)
16.02.82	D. 5757/81/ 43	-Figura en una relacion de la Corte Electoral, de ciudadanos inscriptos en el Registro Civico Nacional, que se encuentran comprendidos en el Art. 1, Literal "B" del Acto Institucional No. 4, con prohibicion de ejercer el derecho de voto. (Procesados por delitos de "Lesa Nacion").EVALUACION A-1(VL) Indica (9) (10)
~~16.02.82~~	~~D.6004/81/~~	~~-Se encuentra comprendido en el Art.1o. literal b) del Acto Institucional No.4,por haber sido procesado el por los delitos previstos en.~~ ~~C.P.M.~~ ~~C.P.O.~~ ~~EVALUACION A-1 (LA)~~

FECHA	DOCUMENTOS	10 8816 ANTECEDENTES A REGISTRAR
16.6.83	24745/83 Pag.28	-3.3.83-Figura en una relación de libertades vigiladas procedente de la F.M.E..Unidad de control: D.I.I.Detenido el 8.9.76, liberado el 6.5.81, pertenece al P.C../ Eval A-1 (V)
13.7.83	26314/ 1053	-1971/1978:En información referente al P.C. Obtenida por el Depto.III/S.I.D. en éste período se establece: Asistió a la Conferencia Nacional del Partido. Comunista entre el 1 y 2 de diciembre de 1972. Eval A-2 (BR).-
28.8.83	0663/80 pag.13	-16.6.80-Recluso No. 2700, es visitado en el EMR.1 por Rosa RODRIGUEZ(cuñada)Eval: A-1(M).-
20.2.84	1288/79 pág.1.	31.06.79:En la fecha es ALTA en el E.M.R.No.1.Eval.A-1.(ME

MICROFILMED

22 JUN 1984

10 8817-8 EXTREMISTA P1 E

JUNTA DE COMANDANTES EN JEFE

S. I. D.

Dep. 1 Secc. 1

Sub Secc. [redacted]

Ficha No. ..... Confec. 20.4.83

(a) "PACO"

CLIVERA ALFARO ..... Elbio Waldemar .....

Apellidos Nombres

DOCUMENTOS: C/C. ..... **C/I.** 1.703.952 .....

Serie No. No. Dpto.

OTROS DOC. .....

Pasaporte Lib. Enrol. etc.

NACIMIENTO: .....

Fecha Lugar

DOMICILIO: Cont. Elías Regules S/N El Dorado. .....

Calle No. Teléf. Ciudad o Localidad

PROFESIÓN U OCUPACIÓN: .....

LUGAR: ..... **CARGO:** .....

IDEOLOGÍA POLÍTICA: ..... **CLASIFICACIÓN:** "T.V.F." .....

DATOS COMPLEMENTARIOS .....

Est. Civil Cónyuge Hijos

.....

Otros familiares

FECHA	DOCUMENTOS	10 8817 ANTECEDENTES A REGISTRAR
20.4.83	25145/1178	-1971/1978. En información referente al "F.V.P.", obtenida por el Dpto.III/S.I.D., en éste período, se establece: Realizó tareas en U.T.U. para la Organización Subversiva "R.O.E.". Actualmente desvinculada. EVAL. A-2 (K)

MICROFILMADO 22 JUN 1984

10 8818 -6

JUNTA DE COMANDANTES EN JEFE

S. I. D.

Dep. I A Secc. I

Sub Secc. A/I

Ficha N.° ..... Confec. 1.8.83.

OLIVERA ..... Eliana .....

Apellidos Nombres

DOCUMENTOS: C/C. ..... C/I. .....

Serie N.° N.° Dpto.

OTROS DOC. .....

Pasaporte Lib. Enrol. etc.

NACIMIENTO: .....

Fecha lugar

DOMICILIO: .....

Calle N.° Teléf. Ciudad o localidad

PROFESION U OCUPACION: .....

LUGAR: ..... CARGO: .....

IDEOLOGIA POLITICA: ..... CLASIFICACION: .....

DATOS COMPLEMENTARIOS: .....

Est. Civil Cónyuge Hijos

.....

Otros familiares

194607

Fecha	Documentos	108818 ANTECEDENTES A REGISTRAR
1.8.83.	28709/ 106	Rev.DIALOGO" 2da.Epoca MAR/83:28/11/82: Firmante de una declaración realizada por uruguayos en París publicada en el Diario "LE MONDE" titulada "POR LA LIBERTAD Y LA REUNIFICACION DEL PUEBLO URUGUAYO".-Aval.A-1.-(FE)

MICROFILMADO

22 JUN 1984

10 8819-4

951.

JUNTA DE COMANDANTES EN JEFE

S. I. D.

Dep. I Secc. I

Sub Secc. A/N

Ficha Nro. _____ Confec. 7/9/77

OLIVERA de SANGUINETTI — Elida

Apellidos — Nombres

DOCUMENTOS: C/C CDC 6456 C/I. _____

Serie Nro. Nro. Dpto.

OTROS DOC. _____

Pasaporte Lib. Enrol. etc.

NACIMIENTO: 31 años _____

Fecha Lugar

DOMICILIO: Castillos _____ Nro. _____ Teléf. _____ Rocha

Calle Ciudad o Localidad

PROFESION U OCUPACION: Doméstica

LUGAR: _____ CARGO: _____

IDEOLOGIA POLITICA: _____ CLASIFICACION: _____

DATOS COMPLEMENTARIOS: _____

Est. Civil Cónyuge Hijos

~~120257~~

Otros datos

Fecha	Documentos	10 8819 ANTECEDENTES A REGISTRAR
1/5/16	D. 0668	-Afiliado al Partido Comunista No. 1,6,8 desde el 29/6/60. Eval. B-(U).-

F53

J. C. J.
Dpto. 1

10 8819

Apellidos OLIVERA

Nombres Elida

Documentos: Afiliado al P.C.No.: 11610

Ant, Secc:	A	B	C	D	E	G	V
	X						

Secreto

10 881 9

ANTECEDENTES

F. 4

8.1.76 - Doc. 0001 - Eval. B - 2 (J)

Oriental 31 años

Fecha de Ing.: 29.6.960

Castillos - Rocha

Doméstica.=

Doc : EDC 1256

FSI

108820-2

JUNTA DE COMANDANTES EN JEFE

S. I. D.

Dep. I Secc. I

Sub Secc. A/N

Ficha Nro. _____ Confec. 15-6-78

OLIVERA — Apellidos

Eliseo — Nombres

DOCUMENTOS: C/C M.A.A. — Serie — Nro. — C/I. — Nro. — Dpto.

OTROS DOC. — Pasaporte — Lib. Enrol. — etc.

NACIMIENTO: 52 años (en 1969) — Fecha — Lugar

DOMICILIO: Zorrilla 1892 — Calle — Nro. — Teléf. — Rio Negro — Ciudad o Localidad

PROFESION U OCUPACION: Jornalero

LUGAR: ANGLO — CARGO:

IDEOLOGIA POLITICA: — CLASIFICACION:

DATOS COMPLEMENTARIOS: — Est. Civil — Cónyuge — Hijos

~~12024~~

Otros familiares:

Fecha	Documentos	10 882 0 ANTECEDENTES A REGISTRAR
4-6-76-	Doc.0774	Afiliado al Partido Comunista con el Nº 38378,fecha de ingreso 30-5-69.Presentado por:Juan Gomez.Secc.Fray Bentos Eval:B-1 (V)

MICROFILMADO 22 JUN. 1984

MINISTERIO DE DEFENSA NACIONAL

S. I. D.

10821
26 AGO. 1977

Dep. I P1 Secc. 1

Sub Secc. G

Ficha Nro. ..... Confec. .....

CLIVERA — Apellidos

ELODIA — Nombres

DOCUMENTOS: C/C ..... Serie ..... Nro. C/I. ..... Nro. ..... Dpto.

OTROS DOC. ..... Pasaporte ..... Lib. Enrol. ..... etc.

NACIMIENTO: ..... Fecha ..... Lugar

DOMICILIO: ..... Calle ..... Nro. ..... Teléf. Mercedes-SORIANO Ciudad o Localidad

PROFESION U OCUPACION: Funcionaria de U.T.E.

LUGAR: ..... CARGO: .....

IDEOLOGIA POLITICA: ..... CLASIFICACION: .....

DATOS COMPLEMENTARIOS: Asociada Agrupación U.T.E. (MERCEDES).-
Est. Civil ..... Conyuge ..... Hijos

Otros familiares

F32

Fecha	Documentos	10 882 1 ANTECEDENTES A REGISTRAR
28/5/66	B-19-D-5	-Figura en una relación de la Agrupación U.T.E. de Asociados activos con un año de antiguedad en condiciones de Votar y ser Votado como Delegado de esa Agrupación en las Elecciones al Consejo Nacional de Delegados por el Ejercicio 1966/1967, figurando con el Nº9222 de afiliado por Mercedes.- (Eval.A-2)(LL).-

MICROFILMADO 22 JUN 1984

10 8822-8 ~~B~~1

JUNTA DE COMANDANTES EN JEFE

S. I. D.

Dep. I Secc. I

Sub Secc. A/N

Ficha Nro. _____ Confec. 25/I/76

OLIVERA _____ Elodina _____

Apellidos Nombres

DOCUMENTOS: C/C _____ C/I. _____

Serie Nro. Nro. Dpto.

OTROS DOC. _____

Pasaporte Lib. Enrol. etc.

NACIMIENTO: _____

Fecha Lugar

DOMICILIO: Acevedo Días 1354 _____

Calle Nro. Teléf. Ciudad o Localidad

PROFESION U OCUPACION: _____

LUGAR: _____ CARGO: _____

IDEOLOGIA POLITICA: COMUNISTA CLASIFICACION: U.J.C.

DATOS COMPLEMENTARIOS: _____

Est. Civil Cónyuge Hijos

120258

_____

Otros familiares

752

Fecha	Documentos	10 882 2 ANTECEDENTES A REGISTRAR
17/12/75	D.2117	Afiliada a la Seccional Cordón de la proscripta U.J.C. con el No. 14.418 de acuerdo a una lista de integrantes de la misma, recientemente capturada en un "berretín" del domicilio de LAURA DEL ROSARIO GONZALEZ SOSA de FERNANDEZ.- Eval. A-1(J)

MICROFILMADO
22 JUN 1984

FS1

JUNTA DE COMANDANTES EN JEFE

S. I. D.

10 882 3 -6

Dep. I Secc. I

Sub Secc. A/N

Ficha N.° ..... Confec. 04.8.83

OLIVERA — Apellidos

Enrique — Nombres

DOCUMENTOS: C/C. ..... Serie ..... N.° ..... C/I. ..... N.° ..... Dpto.

OTROS DOC. ..... Pasaporte ..... Lib. Enrol. ..... etc.

NACIMIENTO: ..... Fecha ..... lugar

DOMICILIO: ..... Calle ..... N.° ..... Teléf. ..... Ciudad o Localidad

PROFESION U OCUPACION: Empleado bancario

LUGAR: B.H.C.U. CARGO. .....

IDEOLOGIA POLITICA: ..... CLASIFICACION: U.C.

DATOS COMPLEMENTARIOS: ..... Est. Civil ..... Cónyuge ..... Hijos

..... Otros familiares

Fecha	Documentos	10 8823 ANTECEDENTES A REGISTRAR
04.8.83	Doc.26314 Pag.2440	1971-78: En información referente al P.C. obtenida por el Dpto. III/SID, en éste período se establece que el causante participa de la Conferencia Nacional del Partido, Regional 1 llevada a cabo entre los días 1° y 2 DIC/972.- 977: Se establece que el mismo está afiliado al P.C. y su actividad dentro del Partido es en el Comité, Secc-bancarios Eval:A-2.- (SI)

MICROFILMADO

22 JUN 1984

10 8824-4

F51 **E**

MINISTERIO DE DEFENSA NACIONAL

S. I. D.

Dep. 1 Sec. 1

Sub - Secc. A/N

Ficha Nro. ..... Confec. 14/7/73

CLIVER. MATTOS — Enrique
Apellidos — Nombres

(a) "Jorge"

DOCUMENTOS: C/C. ..... C/I. .....
Serie — Nro. — Nro. — Dpto

OTROS DOC. Pte.No. 015.430 (1).
Pasaporte — Lib. Enrol. — etc.

NACIMIENTO: .....
Fecha — Lugar

DOMICILIO: Cerca de Rivera y Obligado (1)
Calle — Nro. — Teléf. — Ciudad o Localidad

PROFESION U OCUPACION: Estudiante de Medicina. Profesor adscripto en un Liceo (2)

LUGAR: ..... CARGO: .....

IDEOLOGIA POLITICA: ..... CLASIFICACION: .....

DATOS COMPLEMENTARIOS: ..... ~~145368~~
Est. Civil — Cónyuge — Hijos

.....
Otros familiares

F52

Fecha	Documentos	10 882 4 ANTECEDENTES A REGISTRAR
14/[illegible]/7[illegible]	D. 2385 PII PM3	-Vinculado con el grupo en el que actuó Aida Cristina Gonzalez [illegible] y que cumplirá tareas en el Frente de Masas (Microfracción). Vive en Rivera y Obligado. Estudiante de Medicina y probable Profesor Adscripto en un Liceo. Su esposa Silvia Csoric también está vinculada a la organización.- (GG).-
13/7/73	D. 2053 P.E.I.	- Por informaciones recibidas se sabe que junto con su esposa y el matrimonio compuesto por un hermano suyo y Mary URQUHART PEREZ se encuentrab actualmente en Chile.- El matrimonio nombrado precedentemente estaría implicado en actividades subversivas.-(C.C)
25/9.73	D.3042 Inf.Direcc.	**Figura en una nómina de complemento de datos personales de sediciosos que se encuentran en Chile. (GG) Indica:1.**
[illegible]/8/72	...713	-Indica lo mismo que el doc. 2385. Nivel. 1-3 - (G).- Indica (1)(2)

MICROFILMADO
22 JUN 1984

FICHA UNIFICADA: 224645-2

108825-1

16 JUL. 1974

MINISTERIO DE DEFENSA NACIONAL

S. I. D.

Dep. I Secc, I

Sub - Secc. G

Ficha Nro. _____ Confec. _____

OLIVERA SUAREZ — Apellidos

Enrique JULIO — Nombres

DOCUMENTOS: C/C. _____ Serie _____ Nro. _____ C/I. 794.203 (1) Nro. _____ Dpto. _____

OTROS DOC. _____ Pasaporte _____ Lib. Enrol. _____ etc.

NACIMIENTO: 16.5.937 (2) Fecha — Cerro Largo Lugar

DOMICILIO: Agraciada 2819 ap.301 Calle Nro. Teléf. — Montevideo Ciudad o Localidad

PROFESION U OCUPACION: Bancario

LUGAR: Banco de Cobranzas CARGO: Auxiliar

IDEOLOGIA POLITICA: _____ CLASIFICACION: Dgte. [illegible]

DATOS COMPLEMENTARIOS: Casado (3) Est. Civil — Leticia Pérez Sosa Conyuge — Hijos

Hijo de Enrique y Paula — Otros familiares

42 ap.

T52

10 882 5

Fecha	Documentos	ANTECEDENTES A REGISTRAR
17.5.73	1638	Figura en lista de dirigentes de la A.E.B.U. (K) Ver A-2. (O).-
23.4.73	1655	Aporta nuevos datos filiatorios 1 al 3. (K)
14.7.73	DNII	**Fué detenido el 1.7.73 por asuntos gremiales. Liberado el 14.7.73. (K)**
02.06.82	15.533	Figura en una Nómina de Firmantes del Manifiesto de Residentes Cerro Largo en Montevideo adherentes al Frente Amplio.- Eval.:A- (M) (VL) (GM) (LA).Indica ( ) ( ) ( ) ( ) ( ) .-

22 JUN 834

10 8826 -9

FS1

SERVICIO DE INFORMACION DE DEFENSA

Dep. 1

Confeccionado el 14.7.972

FICHA UNIFICADA: 224645-2

VARIOS

AN

FOTO

Apellidos OLIVERA SUAREZ

Nombres ENRIQUE

Fecha de Nacimiento 18.5.937

Lugar de Nacimiento Uruguay

Est. Civil Casado

Cred. Cívica AVB 3414 Céd. Identidad 794.203

Otros Documentos Ficha C. Jubil. Bancaria 21.110

Ocupación Func. Bco. Cobranzas Sec. Locación y Anticipos

Padre Enrique Olivera 13.11.907 (fdo.)

Madre Paula Suarez 24.1.909

Domicilio Agraciada 2819 A. 301 Tel. 87284 Ciudad

Otros datos Germano de Roberto Olivera Suarez 1.3.938 y de Carmen [illegible] 2 hijos de nombre Sergio Enrique 30.[illegible].965 y Ma. Elisa 16.11.967

~~12027~~

CHIESA Hnos. Ltda.

F52

FICHA COMPLEMENTARIA

DOCUMENTO		10 882 6 ANTECEDENTES
Fecha	Origen	
9.9.969	B.15(1) D.58	Figura en una relación de funcionarios bancarios movilizados cuando el conflicto, sindicado como activista..(E)
4/10/77	L. 1024	-Figura en una nómina de empleados bancarios afiliados al Partido Comunista. Com. Seccional. Ocupó secretarías de base. Posee nómina completa de datos por fichero. Participó en Congresos de dicho partido. Dval. A-1 (E).-

MICROFILMADO 22 JUN

SERVICIO DE INFORMACION
DE DEFENSA
Dep. I

10 882 1-7

T51
..... Sección
Act. Ant. Nac.
Ficha Nº .....

Nombres y Apellidos: OLIVERA Gaudencio

Fecha de Nacimiento: .....

Lugar de Nacimiento: .....
(País - Ciudad o Localidad - etc.)

Cred. Cív.: Serie ..... Nº ..... Ced. Identidad: .....

Otros documentos: .....
(Pasaporte — Libreta Enrolam. — etc.)

FOTO

Domicilio: MELO (1) .....
(Ciudad o Localidad) (Calle) Nº Teléf

Filiación

Edad aparente ..... Color del Cutis .....

Color del Cabello ..... Estatura Aproximada .....

Complexión ..... Aspecto Social .....

Señas particulares .....

~~12027~~

Ficha confeccionada en Montevideo el 8 de Octubre de 1969

Fórm. 1

10 882 /

ACTIVIDADES

(1) **Laborales:** Profesion Obrero de la Construcción (2) Lugar de trabajo

Cargo Antigüedad

Otras Actividades

(2) **Políticas:** Ideología Comunista (3) Actuación (4) Presidente de la Federacion Obrera de la Construccion de Melo .-

Antecedentes

Antecedentes familiares

(3) **Sociales:** Estado Civil Religión Figuración

Grado Instrucción Lugares que frecuenta

(4) **Económicas:** Situación Capital aprox. Vehículo
marca y Nº

Otros datos

Datos Complementarios

Apreciación Personal Gral.

F53

FECHA	DOCUMENTOS	10 8827 ANTECEDENTES A REGISTRAR
8/11/67	24_10	Indica (1) al (4)
9/V/68	B.24/D.9	_Notorio simpatizante del Partido Comunista local._

154

FECHA	DOCUMENTOS	10 8821	ANTECEDENTES A REGISTRAR

MINISTERIO DE DEFENSA NACIONAL

S. I. D.

10.88

Dep. I Secc

Sub-Secc. ESS G

Ficha Nº..... Conlec 18

18/3/69

OLIVERA Gaudencio

Apellidos Nombres

DOCUMENTOS: C/C ..... C/I .....

Serie No. No Dpto

OTROS DOC.: .....

Pasaporte Lib. Enrol. etc.

NACIMIENTO: .....

Fecha Lugar

DOMICILIO: ..... Melo

Calle No Telef. Ciudad o Localidad

PROFESION U OCUPACION: Obrero de la Construcción

LUGAR: ..... CARGO .....

IDEOLOGIA POLITICA ..... CLASIFICACION .....

DATOS COMPLEMENTARIOS .....

Est. Civil 43414 Conyuge Hijos

.....

Otros Familiares

ECHA	DOCUMENTOS	108827 ANTECEDENTES A REGISTRAR	F56
65.B.22.D.9.	2/4/65	Presidente de la Federación Obrera de la Construcción. Dicha Federación tiene su sede en Boulevard Matta 711 de la mencionad ciudad.-	
.66.B.75.D.5	11/2/66	Firma como Presidente de la Federación Obrera de la Construcción de Melo una carta abierta al Ministro de Hdustrias y - Trabajo.-	

MICROFILMADO

22 JUN

10 8828-5

F51

SERVICIO DE INFORMACION DE DEFENSA

Dep. 1

V A R I O S

Confeccionado el 13 de Julio de 1970

FOTO

Apellidos OLIVERA

Nombres GLADYS

Fecha de Nacimiento .....

Lugar de Nacimiento .....

Est. Civil .....

Cred. Cívica ..... Céd. Identidad .....

Otros Documentos .....

Ocupación Bancaria/Oficial 1ro. Bco. Hipotecario(1)

Padre .....

Madre .....

Domicilio Joaquín Requena 1813 (2) Colorado 1784 ap. 3 Ciudad Montevideo

Otros datos: .....

F8477

chiesa hnos. - 4 000 - 5/72

FS2

FICHA COMPLEMENTARIA

DOCUMENTO		108828 ANTECEDENTES
Fecha	Origen	
10/VIII/968	B.18- .37	-Figura en documentación que le fué incautada a Omar Mangarelli mientras se encontraba detendio en el Grup de Artillería Nº5.-
8-1-75		-Relación de funcionarios del Pco. Hipotecario,inédica (1)(2).-(R2).-

MICROFILMED

22 JUN 1984

108829-3

F81

JUNTA DE COMANDANTES EN JEFE

S. I. D.

Dep. I Secc. I

Sub Secc. A/N

Ficha Nro. _____ Confec. 20-4-79

OLIVERA — Apellidos

Gerónimo — Nombres

DOCUMENTOS: C/C BBB-11045 — Serie Nro. — C/I. _____ — Nro. Dpto.

OTROS DOC. _____ — Pasaporte Lib. Enrol. etc.

NACIMIENTO: _____ — Fecha Lugar

DOMICILIO: _____ — Calle Nro. Teléf. Ciudad o Localidad

PROFESION U OCUPACION: _____

LUGAR: _____ CARGO: _____

IDEOLOGIA POLITICA: _____ CLASIFICACION: _____

DATOS COMPLEMENTARIOS: _____ — Est. Civil 120271 Cónyuge Hijos

Otros familiares

Fecha	Documentos	ANTECEDENTES A REGISTRAR
		108820
10-1-79	0053	— Delegado de Mesa por las listas : 988-4190-4191 - 9988. , en las elecciones nacionales del año 1 971, por el Departamento de Montevideo . Circuito N°. 1041 .- (0480) (C)

VERIFICADO

22 JUN 1984

Fs-1

2-07

SERVICIO DE INFORMACION
DE DEFENSA
Dep. I

Sección

MINISTERIO DE DEFENSA NACIONAL
SERVICIO DE INFORMACION DE DEFENSA

10.830 M

IV

Fi[illegible] confeccionada el [illegible]

FOTO

Apellidos: OLIVERA [illegible] (POTRIE (1)

Nombre: Enrique [illegible] (2)

Fecha de Nacimiento: [illegible]/2/40 (3)

Lugar de Nacimiento: Montevideo (4)

Cred. Civ.: [illegible] 30.612 (5) Ced. Identidad: [illegible] (6)

Prontuario: F. [illegible]nsal:

Padre: [illegible] Aníbal Olivera (7)

Madre: María Delia [illegible] (8)

[illegible] Ciudad:

[illegible] 1[illegible]5. [illegible]

[illegible] del Uruguay. [illegible] asistente de Administración [illegible]

~~[illegible]~~59

10 883.0

FT-2

FICHA COMPLEMENTARIA

Documento			ANTECEDENTES
Nº	Fecha	Origen	
	21/X/19[illegible]	[illegible]/216[illegible]	El [illegible] figura en una relación de personas que fueron detenidas por violación a las "Medidas de Pronta Seguridad", decretadas por el Consejo Nacional de Gobierno.- Su detención se realizó por parte de la policía en el Departamento de Montevideo.-
	22/1/81 C.N.C.P. Nro. 2[illegible]36/81-[illegible]-[illegible]-	3/7/81-	En la fecha se contestó dicha Constancia para [illegible] [illegible]CIA, de la causante en el S.C.U. (Indica 1 al 10). (XX) Mdeo.-
22.10.83	2729/79 Pag.11	30.7.79:	En la fecha se establece que integra una nómina de funcionarios del Banco Central del Uruguay, considerados indiferentes con inclinación a la izquierda.- Es de destacar que se encuentra entre le personal presupuestado.- Eval.B-3 (Y) Indica (11)

MINISTERIO DE DEFENSA NACIONAL

S. I. D.

10 8830

10 MAR. 1975

P 3

Dep. I Secc. I

Sub - Secc. G

Ficha Nro._____ Confec._____

OLIVERA POTRIE — Enrique Lauro

Apellidos — Nombres

DOCUMENTOS: C/C._____ C/I. 685.505

Serie Nro. Nro. Dpto.

OTROS DOC. _____

Pasaporte Lib. Enrol. etc.

NACIMIENTO: _____

Fecha Lugar

DOMICILIO: _____

Calle Nro. Teléf. Ciudad o Localidad

PROFESION U OCUPACION: Funcionario del Banco Central

LUGAR: _____ CARGO: _____

IDEOLOGIA POLITICA: _____ CLASIFICACION: _____

DATOS COMPLEMENTARIOS: _____

Est. Civil Conyuge Hijos

Otros familiares

F5 4

Fecha	Documentos	10830 ANTECEDENTES A REGISTRAR
31/1/75	Doc.247	Figura en una relación de funcionarios del Banco Central que violando el Decreto del P.E.de fecha 4/7/73,hicieran paro,no concurriendo a desempeñar sus tareas habituales al 5/7/73 -(H).- Eval. A-1.-

MICROFILMADO

22 JUN 1984

S. I. D.

10 8831-9

Sub - Secc. A/N.

Ficha Nro. ____ Confec. 9/6/75

OLIVERA — Enrique Luis

Apellidos — Nombres

DOCUMENTOS: C/C. ____ C/I. 1.053.773

Serie — Nro. — Nro. — Dpto.

OTROS DOC. ____

Pasaporte — Lib. Enrol. — etc.

NACIMIENTO; ____

Fecha — Lugar

DOMICILIO: [illegible] de Ellia Nro. 4089

Calle — Nro. — Teléf. — Ciudad o Localidad

PROFESION U OCUPACION: Funcionario de [illegible] - Nro. 2495

LUGAR: [illegible] CARGO: [illegible]

IDEOLOGIA POLITICA: Comunista CLASIFICACION: ____

DATOS COMPLEMENTARIOS: ____

Est. Civil — Cónyuge — Hijos

[illegible]

Otros familiares

F52

Fecha	Documentos	10 883 1 ANTECEDENTES A REGISTRAR
17.7.75	1732.	-Aparece en una lista de funcionarios comunistas de ANDLT.-Eval.F-6.-(PP).-

MICROFILMADO

22 JUN 1984

F31

JUNTA DE COMANDANTES EN JEFE

S. I. D.

108832-7

Dep. I Secc. I

Sub Secc. A/N

Ficha No. ..... Confec. .....

OLIVERA ROJNO BONIFACIO

Apellidos Nombres

FALLECIDO

DOCUMENTOS: C/C. ..... **C/I.** .....

Serie No. No. Dpto.

OTROS DOC. .....

Pasaporte Lib. Enrol. etc.

NACIMIENTO: .....

Fecha Lugar

DOMICILIO: .....

Calle No. Teléf. Ciudad o Localidad

PROFESIÓN U OCUPACIÓN: .....

MICROFILMADO

22 JUN 1984

LUGAR: ..... **CARGO:** .....

IDEOLOGÍA POLÍTICA: ..... **CLASIFICACIÓN:** .....

DATOS COMPLEMENTARIOS .....

Est. Civil Cónyuge Hijos

.....

Otros familiares

P51

MINISTERIO DE DEFENSA NACIONAL
S. I. D.

10 8833 - 5

Dep. I Secc I
Sub-Secc. A/N
Ficha No. ..... Confec. 3-V-71.

OLIVERA SENA, **ENRIQUE RAMON.**
Apellidos Nombres

DOCUMENTOS: C/C ..... Serie ..... N.o ..... C I 38.593 (Río Negro).
N.o Dpto.

OTROS DOC. ..... Pasaporte ..... Lib. Enrol. ..... etc.

NACIMIENTO ..... Fecha ..... Lugar .....

DOMICILIO: ..... Calle ..... N.o ..... Teléf ..... Ciudad o Localidad .....

PROFESION U OCUPACION: .....

LUGAR: ..... CARGO. .....

IDEOLOGIA POLITICA ..... CLASIFICACION .....

DATOS COMPLEMENTARIOS ..... Est Civil ..... Conyuge ..... Hijos .....

..... Otros familiares .....

12027

F52

Fecha	Documentos	108833 ANTECEDENTES A REGISTRAR
29.XII. 1970.	B72-D151	-Participó en el Primer Encuentro de la Juventud Comunista del Litoral, realizado en la ciudad de Mercedes los días 5 y 6 de Diciembre de 1970, como integrante de la delegación de Río Negro.

MICROFILMADO

22 JUN 1994

Ficha confeccionada en: Montevideo, 2 de setiembre de 1969. FBI

JUNTA DE COMANDANTES EN JEFE

S. I. D.

Dep. I Secc. 1

Sub Secc. A/N

Ficha Nro. 108834-3 Confec. ____

OLIVERA — Apellidos

Ernesto — Nombres

DOCUMENTOS: C/C ____ Serie ____ Nro. C/I. ____ Nro. ____ Dpto. ____

OTROS DOC. ____ Pasaporte ____ Lib. Enrol. ____ etc. ____

NACIMIENTO: ____ Fecha ____ Lugar ____

DOMICILIO: Canto Jaco 4247 (Marzo/62) — Calle — Nro. — Teléf. — Montevideo — Ciudad o Localidad

PROFESION U OCUPACION: ____

LUGAR: ____ CARGO: ____

IDEOLOGIA POLITICA: Comunista - P.C.U. CLASIFICACION: [illegible]

DATOS COMPLEMENTARIOS: ____

Est. Civil ~~120263~~ Cónyuge ____ Hijos ____

Otros familiares: ____

152

Fecha	Documentos	10 8834 ANTECEDENTES A REGISTRAR
III/62	Mondel No. 161 - Indica (1) y (2).-	
31.7.76 Memorandum 1204/76 D3 DNII	1014	- Según información de fecha marzo de 1962 el titular es afiliado a la "Unión de Juventud Comunista", Círculo Unión desde el 22.3.58, con carnet No. 638.- (TT).-
23.11.78	DNII	- Se contestó para Const. Hab. Nº 1.763/78 de la Secc. 16a. de Mdeo., referente a OLIVERA, Erasmo, no pudiendose comprobar que sea el causante.- (C)

MICROFILMADO 22 JUN. 1984

10 8835 -0

FSI

JUNTA DE COMANDANTES EN JEFE

S. I. D.

Dep. I Secc. I

Sub Secc. A/N

Ficha Nro. _____ Confec. _____

OLIVERA — Apellidos

Erasmo — Nombres

DOCUMENTOS: C/C B.D.A. 26.873 (1) C/I. 1.007.293 (2)

Serie Nro. Nro. Dpto.

OTROS DOC. _____

Pasaporte Lib. Enrol. etc.

NACIMIENTO: 2.6.[illegible]39-Rivera (3)

Fecha Lugar

DOMICILIO: 1968/71 20 de Febrero 2271-Albania 3659-1978 Paez 2266 (4)

Calle Nro. Teléf. Ciudad o Localidad

PROFESION U OCUPACION: Empleado

LUGAR: O.C.C. CARGO: _____

IDEOLOGIA POLITICA: _____ CLASIFICACION: _____

DATOS COMPLEMENTARIOS: Casado (5)

Est. Civil Cónyuge Hijos

Hijo de Mary (6)

12026

Otros familiares

B2

108835

Fecha	Documentos	ANTECEDENTES A REGISTRAR
31.7.76 Memor. 1204/76 23 DNII	D.1914	- De acuerdo con el resultado de la elección efectuada por la Federación de Funcionarios de O.S.E. , el día 28 de Mayo de 1968, ocupará el cargo de suplente del Comité Ejecutivo del Sector Millán, por el período de 1968/70.- (JJ).-
23.11.78	DNII	Se contestó para Const. Hab. Nº 1.763/78 Secc. 16a.Mdeo. Ind. del (1) al (6) .- (C)

108835

F53

MINISTERIO DE DEFENSA NACIONAL
S. I. D.

Dep.: I Secc. I

Sub Secc. G

Ficha Nro. ..... Confec. .....

OLIVERA — Apellidos

Erasmo — Nombres

DOCUMENTOS: C/C ..... (Serie ..... Nro.) C/I. ..... (Nro. ..... Dpto.)

OTROS DOC. ..... (Pasaporte ..... Lib. Enrol. ..... etc.)

NACIMIENTO: ..... (Fecha ..... Lugar)

DOMICILIO: ..... (Calle ..... Nro. ..... Teléf. ..... Ciudad o Localidad)

PROFESION U OCUPACION: Funcionario de C.U.T.

LUGAR: ..... CARGO: .....

IDEOLOGIA POLITICA: ..... CLASIFICACION: .....

DATOS COMPLEMENTARIOS: ..... (Est. Civil ..... Cónyuge ..... Hijos)

Otros datos

T54

Fecha	Documentos	10 8835 ANTECEDENTES A REGISTRAR
31.7.76	Doc.1014	-De acuerdo con el resultado de la elección efectuada por la federación de Funcionarios de OSE, el día 28 de mayo de 1968 ocupará el cargo de suplente del Comité Ejecutivo del Sector Millán, por el período de 1969/1970. (TP).-

MICROFILMADO

22 JUN

SERVICIO DE INFORMACION
DE DEFENSA
Dep. 1

10 8836 – 8

F 1

Confeccionado 27.1.73

VARIOS

FOTO

Apellidos OLIVERA de CROSA

Nombres Erlinda

Fecha de Nacimiento

Lugar de Nacimiento

Est. Civil

Cred. Civica Céd. Identidad

Otros Documentos

Ocupación

Padre

Madre

Domicilio Ciudad

Otros datos ~~75161~~

F52

FICHA COMPLEMENTARIA

DOCUMENTO		10 8836 ANTECEDENTES
Fecha	Origen	
1971	Lista 988 PDC A	Candidato en el 38 lugar a la Junta Departamental por el dpto. de Cerro Largo sub lema Unidad Arachana.(SS)
3/5/84	11941 / 82 PAG. 3662	- POSEE ANTECEDENTES EN EL CONAE - EVAL - A - 1, C(D) INDICA ( ) ( ) ( )

MICROFILMADO 22 JUN. 1984

Dep. I

Ficha Nº 451

108837-6

Nombres y Apellidos: OLIVERA Ernesto

Fecha y Lugar Nac.:

Cred. Cív.: Serie ..... Nº ..... Ced. Identidad: .....

Otros documentos:

(Pasaporte - Libreta Enrolam. - etc.)

Domicilio:

(Ciudad o Localidad) (Calle) (Nº) (Teléf.)

Foto

Profesión:

Cargo y Lugar:

Ideol. Política: Actuación: Dirigente Federación Nal. Trabajadores Azucareros.-

Datos Complementarios:

Apreciación General:

~~4341~~

Ficha confeccionada: 1o.-XII-67

Bibliorato.-47.-Sector

Documento		10 8837 ANTECEDENTES	FSR
Fecha	Origen		
25-X-67	Acción	consejero de la Federación Nacional de Trabajadores Azucareros, por el Periodo 1967/1969.-	
10.8.81	- - - - - -	Memo.(A) Nº 1529/80 a P.N.N..-(PP).-	

MICROFILMADO

22 JUN 198

Ficha confeccionada el día 27/XI/1973

MINISTERIO DE DEFENSA NACIONAL

S. I. D. 10 8838-4

Dep. I Sec. I

Sub Sec. A/E

Ficha Nro. Con

OLIVERA SILVA — Gladys Eden

Apellidos — Nombres

DOCUMENTOS: C/C. ..... C/I. .....

Serie Nro. Nro. Dpto.

OTROS DOC. A 16[illegible]

Pasaporte Lib. Enrol. etc.

NACIMIENTO: .....

Fecha Lugar

DOMICILIO: .....

Calle Nro. Telef. Ciudad o Localidad

PROFESION U OCUPACION: .....

LUGAR: ..... CARGO: .....

IDEOLOGIA POLITICA: ..... CLASIFICACION: .....

DATOS COMPLEMENTARIOS: .....

Est. Civil Cónyuge Hijos

Fecha	Documentos	108838 ANTECEDENTES A REGISTRAR
16/XI/73	D.3960	- Figura en una nómina de ciudadanos uruguayos que se encontraban detenidos en el Estadio Nacional de Santiago de Chile y que fueron entregados bajo responsabilidad de la Embajada de Suecia y viajarán a ese país proximamente.- (C.C)
6/12/73	Doc.4178.	Figura en una relación de Ciudadanos uruguayos detenidos en Chile, al [illegible]/10/1973. (bb).
[illegible]	[illegible]	- Figura en una nómina de ciudadanos uruguayos que optaron por de regresar al Uruguay.- (C.C)
[illegible]	[illegible]	[illegible] en una nómina de ciudad[illegible] [illegible] Chile [illegible] Indic. [illegible]
[illegible]	[illegible] 1	- Indic[illegible] Doc. [illegible]

SERVICIO DE INTELIGENCIA
División I
(Seguridad)

MINISTERIO DE DEFENSA NACIONAL
SERVICIO DE INFORMACION DE DEFENSA
M/F
10 8839 42 31

Sección «A»
Act. Ant. Nac.
Ficha N.º 0009.

Nombres y Apellidos: OLIVERA Estanislao

Fecha de Nacimiento:

Lugar de Nacimiento:
(País - Ciudad o Localidad - etc.)

Cred. Civ.: Serie N.º Ced. Identidad:

Otros documentos:
(Pasaporte - Libreta Enrolam. - etc.)

Foto

Domicilio:
(Ciudad o Localidad) (Calle) (N.º) (Telef.)

Filiación
- Edad Aparente Color del Cutis
- Color del Cabello Estatura Aproximada
- Complexión Aspecto Social
- Señas particulares

Ficha confeccionada en Montevideo el 26 de junio de 1963.-

108839

ACTIVIDADES

(1) Laborales: Profesión ..... Lugar de trabajo .....

Cargo ..... Antigüedad .....

Otras Actividades .....

.....

(2) Políticas: Ideología ..... Actuación .....

Antecedentes .....

Antecedentes familiares .....

(3) Sociales: Estado Civil ..... Religión ..... Figuración .....

Grado Instrucción ..... Lugares que frecuenta .....

(4) Económicas: Situación ..... Capital aprox. ..... Vehículo .....
marca y N.o

Otros datos .....

Datos Complementarios .....

Apreciación Personal Gral. .....

.....

.....

OLIVERA — FICHA COMPLEMENTARIA — Estanislao — 53

Documento		Antecedentes
Fecha	Origen	10 8839
29.IV.948	Inf.Bn.I.5	Delegado de Mesa en las últimas elecciones.
21.V.951	Of.4/951 del Bn. I.N°=	Actúa como dirigente político Comunista en la ciudad de Mercedes.
27.VI.962	El Popular	Firmante de una declaración del Partido Comunista que será entregada al XVIII Congreso.

MICROFILMADO

22 JUN 1984

108840 F51

SERVICIO DE INFORMACION DE DEFENSA

Dep. 1

Confeccionado el 27-IV-1970.-

VARIOS

FOTO

Apellidos OLIVERA de BERON

Nombres Esther Aurora

Fecha de Nacimiento 27 años (1968)

Lugar de Nacimiento Uruguey

Est. Civil Casada

Cred. Cívica EFB 9631. Ced. Identidad 1.433.369.

Otros Documentos

Ocupación Funcionaria - Auxiliar - de la D.G.S.S.-

Padre

Madre

Domicilio Zufriategui 969 Ciudad Montevideo

Otros datos: Activista comunista.-

~~13460~~

FICHA COMPLEMENTARIA

FS2

DOCUMENTO 10884		ANTECEDENTES
Fecha	Origen	
16-VI-967	B72-D37 Parte 7	-Detenido por repartir panfletos contra las Medidas Prontas de Seguridad.-
22/04/80	.....	Se contestó por Memo(A)No.475/80 para la Dirección Gral.de Seguridad Social.-(i).-
		Afiliada al Partido Comunista desde el 30.4.62, Fo.17.394, según microfilm incautado a raíz de la detención de R. ARISMENDI . EVALUACION: B - 2.- Con fecha 17.SET.980, se le solicita C.H.C.P. Fo. 617, para su pertenencia en la D.I.SS.- (SS)-
14.10.83.	31109, 84 396, 463	Indica IDEM. anotación anterior.-Eval.A-2.-(FE)

I. C. J.
Dpto. 1

10 8840

F53

Apellidos OLIVERA de BERON

Nombres Esther A.

Documentos: Afiliado al P.C.No.: 17394

Ant, Secc: A B C D E G V

[X] [ ] [ ] [ ] [ ] [ ] [ ]

Secreto

10840 **ANTECEDENTES** F54:

8.1.76 - Doc. 0001 - Eval. B - 2 (J)

Oriental 21 años

Fecha de Ing. : 30.4.62

Pablo Zufriategui 969

BPD 9631

Labores.-

22

SERVICIO DE INFORMACION
DE DEFENSA
Dep. I

108841 -8

..... Sección
Act. Ant. Nac.
Ficha Nº 0137

Nombres y Apellidos: OLIVERA de PERIAS Eudosia

Fecha de Nacimiento: .....

Lugar de Nacimiento: .....
(País - Ciudad o Localidad - etc.)

FOTO

Cred. Cív.: Serie ..... Nº ..... Ced. Identidad: .....

Otros documentos: .....
(Pasaporte — Libreta Enrolam. — etc.)

Domicilio: .....
(Ciudad o Localidad) (Calle) Nº Teléf

Filiación

Edad aparente ..... Color del Cutis .....

Color del Cabello ..... Estatura Aproximada .....

Complexión ..... Aspecto Social .....

Señas particulares .....

.....

Ficha confeccionada en Montevideo el 17 de mayo de 1967.

Form. 1

12029

108841

ACTIVIDADES

(1) **Laborales:** Profesión ..... Lugar de trabajo .....

Cargo ..... Antigüedad .....

Otras Actividades .....

.....

(2) **Políticas:** Ideología ..... Actuación .....

Antecedentes .....

Antecedentes familiares .....

(3) **Sociales:** Estado Civil ..... Religión ..... Figuración .....

Grado Instrucción ..... Lugares que frecuenta .....

(4) **Económicas:** Situación ..... Capital aprox. ..... Vehículo .....
marca y Nº

Otros datos .....

Datos Complementarios .....

Apreciación Personal Gral. .....

.....

.....

[illegible]IVERA DE PERRAS FICHA COMPLEMENTARIA [illegible]

F53

Documento		ANTECEDENTES
Fecha	Origen	10 8841
Año 1966	Listas M.R.O.	Figura como 25ª Titular a la Cámara de Senadores en las listas del Partido Movimiento Revolucionario Oriental, en las Elecciones Nacionales del corriente año.

MICROFILMADO

22 JUN [illegible]

"ANTINACIONAL"

JUNTA DE COMANDANTES EN JEFE
S. I. D.

10 8842-6

Dep. I / Secc. I

Sub Secc. A/N

Ficha Nº ..... Confec. 24/6/82

Olivera Paz — Apellidos

Everton — Nombres

DOCUMENTOS: C/C ARB 8307 (Serie / Nº) C/I. 765.885 (Nº / Dpto.)

OTROS DOC. ..... (Pasaporte / Lib. Enrol. / etc.)

NACIMIENTO: 11/1/933 (Fecha) Montevideo (Lugar)

DOMICILIO: San Salvador 1515 Ap. 3 (Calle / Nº / Teléf. / Ciudad o Localidad)

PROFESION U OCUPACION: Fletero particular (anterior: fletero en O.S.E.)

LUGAR: ..... CARGO: .....

IDEOLOGIA POLITICA: ..... CLASIFICACION: .....

DATOS COMPLEMENTARIOS: Soltero (Est. Civil / Cónyuge / Hijos)

[illegible]

Otros familiares

[illegible]

Fecha	Documentos	ANTECEDENTES A REGISTRAR
5/1/76	001	-Afiliado al Partido Comunista con el No.21.873 desde el 16/7/964, según Microfilm incautado a RODNEY ARISMENDI. EVALUACION: B-2.-(RJ)
5/3/82 C.n.C.P. No.65/82 Secc.2a. Ingreso De mDeO. (I.n.m.).-		-19/5/82: En la fecha se contestó dicha constancia a nombre del causante para su Ingreso en la Intendencia Municipal de Montevideo.- (RJ)

10 0042

982

J. C. J.

Dpto. 1

10 8842 18.10.76

Apellidos OLIVERA

Nombres Evergton

Documentos: Afiliado al P.C. Nº 21873

Ant, Secc: A B C D E G V

[X] [ ] [ ] [ ] [ ] [ ] [ ]

Secreto

10 884 ? ANTECEDENTES B4

Doc.0001/76.-(00)

F. Ingr. 16.07.64 39 años

Dom: Clara 4667

Doc: Carece.-

Obrero Lana "FERTEX". Afil. a F.O.L..-

Eval. B-2.-

??

FBI

SERVICIO DE INTELIGENCIA
División I
(Seguridad)

MINISTERIO DE DEFENSA NACIONAL
SERVICIO DE INFORMACION DE DEFENSA
M / F
10 8843 - 4192

Sección «A»
Act. Ant. Nac.
Ficha N° [redacted]

Nombres y Apellidos: OLIVERA DE TARTAGLIA Felicia
u OLIVERO

Foto

Fecha de Nacimiento: .....

Lugar de Nacimiento: .....
(País - Ciudad o Localidad - etc.)

Cred. Civ.: Serie ..... N.° ..... Ced. Identidad: .....

Otros documentos: .....
(Pasaporte - Libreta Enrolam. - etc.)

Domicilio: .....
(Ciudad o Localidad) (Calle) (N.°) (Telef.)

Filiación

Edad Aparente ..... Color del Cutis .....

Color del Cabello ..... Estatura Aproximada .....

Complexión ..... Aspecto Social .....

Señas particulares ~~7846~~

.....

Ficha confeccionada en Montevideo el 26 de junio de 1963.-

108843

PSC

ACTIVIDADES

(1) Laborales: Profesión Maestra Lugar de trabajo

Cargo Antigüedad

Otras Actividades

(2) Políticas: Ideología Actuación

Antecedentes Firmó remitido por la autodeterminación de los pueblos.

Antecedentes familiares

(3) Sociales: Estado Civil Religión Figuración

Grado Instrucción Lugares que frecuenta

(4) Económicas: Situación Capital aprox. Vehículo
marca y N.o

Otros datos El Popular del 19.I.962.-

Datos Complementarios

Apreciación Personal Gral.

OLIVERA DE TARTAGLIA FICHA COMPLEMENTARIA Felicia F53

Documento		108843 Antecedentes
Fecha	Origen	
24-I-962	B-75-(I)-D-31	Firmante de un manifiesto por la no intervención y condena de cualquier tentativa de sanción agresión o coerción ya sea ecónomico político o militar y todo intento de ruptura diplomática con el Gobierno de Cuba violatorio del principio de no intervención.-

MICROFILMADO

22 JUN 1964

108844-2

Fs-1

SERVICIO DE INFORMACION DE DEFENSA

Dep. 1

Confeccionado el 23/4/71

V A R I O S

FOTO

Apellidos [illegible] SOSA

Nombres FELIX

Fecha de Nacimiento

Lugar de Nacimiento

Est. Civil

Cred. Cívica Céd. Identidad

Otros Documentos

Ocupación

Padre

Madre

Domicilio Ciudad

Otros datos 2865

FICHA COMPLEMENTARIA BC Fs-2

10 8844

DOCUMENTO Fecha	Origen	ANTECEDENTES
23/4/971	Marcha	Figura en la lista de Independientes de Treinta y Tres adherentes al Frente Amplio.-(1)
9.6.71.	"El Popular"	Indica . (1).
04.05.79	D. 0529/79	-Adherente a un manifiesto del Frente Amplio del año 1971, publicado en "EL POPULAR" de fecha 09/May/971, en el que ciudadanos oriundos del Dpto. de Treinta y Tres constituyen un Comité de Apoyo al Frente Amplio.- EVALUACION:A-1 (GM) (LA). Indica ( ) ( ) ( ).-
29-9-83	30257/005	7-9-83. Ampliando D.0529/79, en la fecha se establece que fue recibido por un jefe de E.Primaria un mani--fiesto de características similares al del Doc. de referencia, en el cual establecen como días de reunión, los martes a las 19y30 hs., en la finca sita en Mercedes 936. 10-9-83. Se confeccionó T.I.No.741/83 al Dpto.III del SID solicitando se confirme si este folleto ha sido impreso en 1971 o en la actualidad. 16-9-83. El Dpto.III del SID por Memo.449/83 informa que no ha sido posible establecer ninguna reunión en la mencionada finca, la cual luce la inscripcion local perteneciente a la lista proscripta del F.A., como si hubiera funcionado en otra época un club político; destacando que la apariencia de [illegible] sión de no estar habitada [illegible] las [illegible]

OLIVERA SOSA, Felix

FECHA	DOCUMENTOS	10 8944 ANTECEDENTES A REGISTRAR	Fs-3
		dicho podría deducirse que dicho f:ileto corresponde al impreso en 1971.Eval.A-1 (SI).	
16.12.83	1981/ pag.4	-Indica Idem Doc. 0529/79 y 30257/83.Eval:A-1(M).-	
3/5/84	11841 / 82 PAG.3662	- POSEE ANTECEDENTES EN EL CO.NA.E. EVAL - A - 1. (1D) INDICA ( )	

MICROFILMADO 22 JUN 1984

108845-9

FS 1

MINISTERIO DE DEFENSA NACIONAL

S. I. D.

Dep. I 19 MAYO 1977 Secc. I

Sub Secc. G

Ficha Nro. ..... Confec. .....

OLIVERA GONZALEZ — Apellidos

Féliz — Nombres

DOCUMENTOS: C/C APA 4816.- — Serie Nro.

C/I. 609.163 .- — Nro. Dpto.

OTROS DOC. ..... — Pasaporte Lib. Enrol. etc.

NACIMIENTO: ..... — Fecha Lugar

DOMICILIO: Escuchas 4795 Bis.- — Calle Nro. Teléf. Ciudad o Localidad

PROFESION U OCUPACION: Funcionario de CONTROL .-

LUGAR: ..... CARGO: .....

IDEOLOGIA POLITICA: ..... CLASIFICACION: .....

DATOS COMPLEMENTARIOS: ..... — Est. Civil 4341 Cónyuge Hijos

T52

Fecha	Documentos	108845 ANTECEDENTES A REGISTRAR
14.3.77	-D.0236-	Figura en una relación de personal comunista y activista de la Cooperativa de Troley-Bus (COOPTROL) que no se puede determinar su ideología y actividades políticas-gremiales.- Es de hacer notar que personal de esta Cooperativa proviene de la I.M.M. y pertenecían a A.D.E.O.M. (Asociación de Empleados y Obreros Municipales).- Personal sindicado como comunista-activista estaría realizando un complot que ha nacido fuera de la mencionada Cooperativa.- (Información sin evaluar).- (V)

MICROFILMADO
22 JUN 1984

SERVICIO DE INFORMACION DE DEFENSA

Dep. 1

108846-7 fs1

Confeccionado el 10.10.77

V A R I O S

FOTO

Apellidos OLIVERA

Nombres Formins

Fecha de Nacimiento

Lugar de Nacimiento

Est. Civil

Cred. Cívica ..... Céd. Identidad .....

Otros Documentos

Ocupación

Padre

Madre

Domicilio San Ramón - Canelones ..... Ciudad .....

Otros datos:

78486

chiesa hnos. - 1000 - 5,77

F52

FICHA COMPLEMENTARIA

DOCUMENTO		10 8846 ANTECEDENTES
Fecha	Origen	
30.12.76 FEI No. 106/D2/76	D. 16 DEI	- Figura en una nómina de personas del Departamento de Canelones que recibieron propaganda izquierdista en el año 1976.- Entre la misma se puede citar: "LENIN Y CHINA RECONSTRUYEN" y "EL MENSAJERO DE SAN ANTONIO".- Eval. A-1.- (S)

MICROFILMADO

22 JUN 83

SERVICIO DE INFORMACION DE DEFENSA

Dep. 1

10 8847-5 FS1

Confeccionado el 1[illegible] de agosto de 1971

VARIOS

FOTO

Apellidos OLIVERA

Nombres Fernando

Fecha de Nacimiento

Lugar de Nacimiento

Est. Civil

Cred. Cívica Céd. Identidad

Otros Documentos

Ocupación

Padre

Madre

Domicilio Ciudad

Otros datos Integrante del Partido Socialista

[illegible]157

FICHA COMPLEMENTARIA

F52

DOCUMENTO		10 8847 ANTECEDENTES
Fecha	Origen	
29-VII-71-	"EL SOCIALISTA"	-Integrante de la mesa receptora (Sede Central Yaro 1212) para las elecciones del Cté Ejec. Nal. del Movimiento Socialista que se realizan el día 29 de agosto de 1971. (R)

DESCLASIFICADO

22 JUN 1994

F51

JUNTA DE COMANDANTES EN JEFE

S. I. D.

V

10 8848-3

Dep. I Secc. I

Sub Secc. A/N

Ficha Nº ____ Confec. 31.12.81

OLIVERA SOSA — Apellidos

Fernando Daniel — Nombres

DOCUMENTOS: C/C ..... Serie ..... Nº ..... C/I. 1.473.885 Nº ..... Dpto.

OTROS DOC. 206.528 (incluido en pasaporte materno) Pasaporte ..... Lib. Enrol. ..... etc.

NACIMIENTO: 04.03.966 Fecha ..... Montevideo Lugar

DOMICILIO: Austria 1798 Calle ..... Nº ..... Teléf. ..... Ciudad o Localidad

PROFESION U OCUPACION: Escolar

LUGAR: ..... CARGO: .....

IDEOLOGIA POLITICA: ~~78456~~ ..... CLASIFICACION: .....

DATOS COMPLEMENTARIOS: Soltero Est. Civil ..... Cónyuge ..... Hijos .....

Padres: María Hilda [illegible] y Pedro [illegible]

Otros familiares

Fecha	Documentos	10 8848 ANTECEDENTES A REGISTRAR
04.12.81	D.10116	17/11/81/ En el día de la fecha, desde Nueva York se solicita (por télex) a las autoridades pertinentes, autorización para la expedición del pasaporte del causante, por renovación del mismo.-EvaL:A-2 (AD)

MICROFILMADO

22 JUN 1984

T 51

JUNTA DE COMANDANTES EN JEFE 10 8849-1

S. I. D.

Dep. I Secc. I

Sub Secc. A/N

Ficha Nro. _____ Confec. 20-4-79

OLIVERA RODRIGUEZ — Apellidos

Fernando Eriberto — Nombres

DOCUMENTOS: C/C BNE-23586 (Serie / Nro.) C/I. ..... (Nro. / Dpto.)

OTROS DOC. ..... (Pasaporte / Lib. Enrol. / etc.)

NACIMIENTO: ..... (Fecha / Lugar)

DOMICILIO: ..... (Calle / Nro. / Teléf. / Ciudad o Localidad)

PROFESION U OCUPACION: .....

LUGAR: ..... CARGO: .....

IDEOLOGIA POLITICA: ..... CLASIFICACION: .....

DATOS COMPLEMENTARIOS: .....

Est. Civil ~~12067~~ Cónyuge Hijos

.....

Otros familiares

108849

Fecha	Documentos	ANTECEDENTES A REGISTRAR
10-1-79	0053	- Delegación de Mesa por las **listas** : 1001-2001. , en las elecciones **nacionales** del año 1971 , por el **Departamento de** Montevideo . Circuito N°. 1989. .- (0479) (C)

MICROFILMADO

22

MINISTERIO DE DEFENSA NACIONAL
S. I. D.

Dep. I Secc. I
Sub - Secc. G
Ficha N.o ..... Confec. .....

10 8850 -9

OLIVERA Francisca
Apellidos Nombres

DOCUMENTOS: C/C ..... C/I .....
Serie N.o N.o Dpto.

OTROS DOC. .....
Pasaporte Lib. Enrol. etc.

NACIMIENTO .....
Fecha Lugar

DOMICILIO: .....
Calle N.o Telef. Ciudad o Localidad

PROFESION U OCUPACION: Aplicada de Laboratorio

LUGAR: S. I. D. Montevideo CARGO: Secretaria

IDEOLOGIA POLITICA CLASIFICACION

DATOS COMPLEMENTARIOS 4344?
Est. Civil Conjuge Hijos

Otros familiares

Fecha	Documentos	ANTECEDENTES A REGISTRAR
9/70	Bolsima	Se postula en la lista Nº1 lema unidad gremial su lema ejemplo y accion en las elecciones del Sindicato de la Ind. del Medicamento y afines.

10 8250

FB2

MICROFILMADO

22 JUN [illegible]

JUNTA DE COMANDANTES EN JEFE

S. I. D.

ANTINACIONAL

Dep. I FSI Secc. I

1-3-82 Sub Secc. A/N

Ficha Nº ..... Confec. .....

10 8851 - 7

OLIVERA ..... Francisco .....
Apellidos Nombres

DOCUMENTOS: C/C BTB 8426 C/I. .....
Serie Nº Nº Dpto.

OTROS DOC. .....
Pasaporte Lib. Enrol. etc.

NACIMIENTO: .....
Fecha Lugar

DOMICILIO: .....
Calle Nº Teléf. Ciudad o Localidad

PROFESION U OCUPACION: .....

LUGAR: ..... CARGO: .....

IDEOLOGIA POLITICA: ..... CLASIFICACION: .....

DATOS COMPLEMENTARIOS: .....
Est. Civil Cónyuge Hijos

.....
Otros familiares

Fecha	Documentos	10851 ANTECEDENTES A REGISTRAR	F52.
19/II/979	D.0274	Afiliado al Partido Comunista con el Nº 35414, según material incautado por CCOA.- (MS) EVALUACION : A -- 1	
1/3/82	--------	Se contestó Memo. (A) Nº 325/982 para el Grp. A.A.A. Nº 1. (MS)	

FS 3

10 885 1

JUNTA DE COMANDANTES EN JEFE

20.04.81

Dep. I Secc. I

S. I. D.

Sub Secc. A/N

Ficha Nº ..... Confec. .....

OLIVERA Francisco

Apellidos Nombres

DOCUMENTOS: C/C ..... C/I. .....

Serie Nº Nº Dpto.

OTROS DOC. .....

Pasaporte Lib. Enrol. etc.

NACIMIENTO: .....

Fecha Lugar

DOMICILIO: .....

Calle Nº Teléf. Ciudad o Localidad

PROFESION U OCUPACION: .....

LUGAR: ..... CARGO: .....

IDEOLOGIA POLITICA: ..... CLASIFICACION: .....

DATOS COMPLEMENTARIOS: .....

Cónyuge Est. Civil Hijos

Otros familiares

Fecha	Documentos	10 8851 ANTECEDENTES A REGISTRAR
1976	0.0274	- Según material incautado por O.C.O.A., se establece que se encuentra filiado al Partido Comunista con el Nro. 35414. EVALUACION: A-1
20.04.81	-----	- Se contestó CHCP Nro.2417/80, proveniente del Banco Hipotecario del Uruguay, con fecha 13.11.80, a nombre de OLIVERA IBARRA Francisco Ruben, dejando constancia que puede no tratarse de la solicitada.(EE)

MICROFILMADO

22 JUN

MINISTERIO DE DEFENSA NACIONAL

S. I. D.

10 8852-5

Dep. I Secc. I

~~Sub-Secc.~~ G

Ficha Nº. ..... Con 18.

OLIVERA NI /ES Francisco

Apellidos Nombres

18/3/69

DOCUMENTOS: C/C ..... C/I .....

Serie No. N.o Dpto

OTROS DOC.: .....

Pasaporte Lib. enrol etc.

NACIMIENTO: .....

Fecha Lugar

DOMICILIO: Pueblo Bolen .....

Calle N.o Telef. Ciudad o Localidad

PROFESION U OCUPACION: .....

LUGAR: ..... CARGO .....

IDEOLOGIA POLITICA ..... CLASIFICACION .....

DATOS COMPLEMENTARIOS .....

Est. Civil ~~43415~~ Conyuge Hijos

.....

Otros Familiares

FECHA	DOCUMENTOS	10 8852 ANTECEDENTES A REGISTRAR
4 XII.65.	40/11.	Integrante de la Comisión Directiva de la Federación ANCAP filial El Espinillar siendo sindicado como uno de los elementos más activistas.-

22 JUN 1964

SERVICIO DE INFORMACION
DE DEFENSA
Dep. 1

10 8853 3 751

Confeccionado el 11-VIII-1972-

VARIOS

FOTO

Apellidos OLIVERA GARCIA

Nombres Francisco L. Lucho (1)

Fecha de Nacimiento

Lugar de Nacimiento R.O. URUGUAY.-

Est. Civil

Cred. Cívica Céd. Identidad 544.247.-

Otros Documentos

Ocupación Emp. Limpiador-Banco Comercial-Casa Central.-

Padre

Madre

Domicilio ALICANTE 1815. Apto.5.- Ciudad MONTEVIDEO.-

Otros datos

75188

CBITA Hnos. Ltda.

FICHA COMPLEMENTARIA

DOCUMENTO		10 8853 ANTECEDENTES
Fecha	Origen	
23-VIII-1969	Doc.77-113	Figura en una relación de personal del Banco Comercial, que se adhirió a una huelga.- [illegible] l.- (LL).
25.03.82	D.10166/81/ 144	Fue internado en el C.G.I.O.R. en M.P.S. desde 11-IX-69 al [illegible] .Evaluacion.A-1 (GM)
	por	
	Indica	(1) ( ) ( ) ( ) ( ) ( ) ( ) ( ) ( ) ( ).

MICROFILMADO

10 8854-1

157

JUNTA DE COMANDANTES EN JEFE

S. I. D.

20.04.81

Dep. I Secc. I

Sub Secc. A/N

Ficha Nº ..... Confec. .....

OLIVERA IBARRA — Apellidos

Francisco Ruben — Nombres

DOCUMENTOS: C/C BFB 14735(1) — Serie / Nº

C/I. 334.703 — Nº / Dpto.

OTROS DOC. ..... — Pasaporte / Lib. Enrol. / etc.

NACIMIENTO: 29.11.38 Mdeo.(2) — Fecha / Lugar

DOMICILIO: Colla 2278 ap. 602 (VI/965 — Calle / Nº

Mississipi 1536 Ap.701/D (3) — Teléf. / Ciudad o Localidad

Porvenir 2517

PROFESION U OCUPACION: Empleado(4)

LUGAR: ..... CARGO: .....

IDEOLOGIA POLITICA: PARTIDO COLORADO(5) CLASIFICACION: .....

DATOS COMPLEMENTARIOS: Casado(6)

Cónyuge — Est. Civil — Hijos

120260

Otros familiares

FP2

Fecha	Documentos	10 8854 ANTECEDENTES A REGISTRAR
20.04.81		Datos extraídos de la CHCP 2417/80, solicitada en la fecha 13.11.80, [illegible] veniente del Banco Hipotecario del Uruguay, a nombre de OLIVERA IBARRA Francisco Ruben.:
		VI.65 - Recibe directamente de Pekín la revista "China reconstruye", en calidad de suscritor que le es enviada por Guozi Shudian. Suscritor del libro "Apoyar al Pueblo Vietnamita, derrotar a los agresores yanquis", que le es enviada directamente de Pekín, en forma personal.
		12.5.80-Figura en una nómina de avaluadores de la Dirección de las Asignaciones Familiares.
20.04.81	- - - -	- Se contestó CHCP 2417/80, a nombre del causante, contestándose: OLIVERA Francisco, sin poderse establecer que la persona registrada sea la solicitada.-
8.9.82	13723	Figura en el 167 lugar de la lista ABS del Partido Colorado Agrupación Fuerza y Juv. con BACALCIAGUE [illegible] de Montevideo como candidato para integrar los [illegible] tales y Convenciones Nacionales en las Elecciones [illegible] de los PP.PP. del 28 de Noviembre de 1982. (C Ind. (1)a(5)
[illegible].10.8[illegible]		[illegible] Nº. 022/[illegible] [illegible] acuerdo a las dis[illegible] [illegible] para que el [illegible] [illegible]ola. (C)

CIVIL Y GOBIERNO

JUNTA DE COMANDANTES EN JEFE

10855-8

Dep. I Secc. I

S. I. D.

Sub Secc. A/N

Ficha Nº ..... Confec. 25.11.81

Apellidos	Nombres
OLIVERA FUIG (1)	Gervasio Eugenio (2)

DOCUMENTOS: C/C PAA 7523 (3) C/I. 3.012.940-6 (4)
Serie Nº Nº Dpto.

OTROS DOC. .....
Pasaporte Lib. Enrol. etc.

NACIMIENTO: 11.12.32 (5) 1ra.Sec.Flores (6)
Fecha Lugar

DOMICILIO: Inés Durán 720 (7)
Calle Nº Teléf. Ciudad o Localidad

PROFESION U OCUPACION: Empleado (8)

LUGAR: ..... CARGO: .....

IDEOLOGIA POLITICA: ..... CLASIFICACION: .....

DATOS COMPLEMENTARIOS: Casado (9)
Cónyuge Est. Civil Hijos

~~2978~~

Otros familiares

P52

10 8855

Fecha	Documentos	ANTECEDENTES A REGISTRAR
18.11.81	Doc.9609	"El País"18/11/81/-Firmante junto a otros ciudadanos de Flo_ r partidarios del grupo Acción Nacional Herrerista,de una puntualización acerca de un artículo aparecido el 10/11/81 en "El País",en el cual se daba cuenta de una reunión mante_ nida por ciudadanos pertenecientes al Partido Nacional de éste departamento con algunas figuras que representaban a la Acción Nacional Herrerista de Montevideo. Con relación a lo acontecido formulan en un número de 4 puntos su posición. El primer punto expresa que la citada A.N.H. fue recibido por los firmantes,del mismo modo que serán recibidos otros grupos del nacionalismo,que en estos momentos son interlocu_ tores de la COMASPO. El segundo punto dice que en ningún mo_ mento fueron ellos invitados,sino que la entrevista sosteni_ da,surgió por solicitud expresa de los integrantes de laANH. El tercer punto dice que es reprobable que se publiquen in_ formaciones que atañen a un grupo de ciudadanos sin consul_ tarlos y comprometiéndolos con su sector,con el cual mantie_ nen discrepancias y a pesar de lo cual dialogan con ellos en pro de hacer la unificación del Partido Nacional. En el cuar_ to punto expresan que es posición definida,el mantener una expectativa,pero no exenta de interés,en cuanto al desarrollo a nivel nacional del proceso de organización de la colecti_ vidad partidaria.-(AD).-

FECHA	DOCUMENTOS	OLIVERA PUIG 108855 ANTECEDENTES A REGISTRAR Gervasio Eugenio
4/9/82	18665	Figura en el 21 lugar de la lista PAH del Partido NACIONAL Agrupación RENOVACION NACIONALISTA Dpto. de FLORES como candidato para integrar los Deliberantes Departamentales y Convenciones Nacionales en las Elecciones internas de los PP.PP. del 28 de Noviembre de 1982. (K EE) Inscripción (1) al (9)
05/x/82	- - - - -	Por Oficio Nº. 745 /82 el S.I.D. comunica a la Corte Electoral, que de acuerdo a las disposiciones vigentes, no existen objeciones para que el causante integre la lista de referencia. (K EE)

MICROFILMADO

22 JUN 1984

10 8856-6

FS1

MINISTERIO DE DEFENSA NACIONAL
S. I. D.

21

Dep. I Secc. I
Sub-Secc. G
Ficha Nº. Confec
22.6.972

OLIVERA Gervacio
Apellidos Nombres

DOCUMENTOS: C/C C/I
Serie No. No. Dpto.

OTROS DOC.:
Pasaporte Lib. Enrol. etc.

NACIMIENTO:
Fecha Lugar

DOMICILIO: Trinidad-FLORES
Calle No Telef Ciudad o Localidad

PROFESION U OCUPACION: Funcionario Municipal

LUGAR: Intendencia de Flores CARGO

IDEOLOGIA POLITICA CLASIFICACION DIRIGENTE

DATOS COMPLEMENTARIOS

Est. Civil X3418 Cónyuge Hijos

Otros Familiares

FECHA	DOCUMENTOS	10856 ANTECEDENTES A REGISTRAR
5.971	B31-D5	Vocal de la Asociación de Empleados y Obreros Municipal de Flores.-

MICROFILMADO

MINISTERIO DE DEFENSA NACIONAL

S. I. D.

10 8857-4

14 OCT. 977

Dep. I Secc. I

Sub Secc. G

Ficha Nro. ..... Confec. .....

[redacted] Apellidos

Gladys Nombres

DOCUMENTOS: C/C ..... C/I. .....
Serie Nro. Nro. Dpto.

OTROS DOC. .....
Pasaporte Lib. Enrol. etc.

NACIMIENTO: .....
Fecha Lugar

DOMICILIO: .....
Calle Nro. Teléf. Ciudad o Localidad

PROFESION U OCUPACION: .....

LUGAR: ..... CARGO: .....

IDEOLOGIA POLITICA: ..... CLASIFICACION: .....

DATOS COMPLEMENTARIOS: .....
Est. Civil 4341 Cónyuge Hij...

Otros familiares

X52

Fecha	Documentos	108857 ANTECEDENTES A REGISTRAR
23/9/77	D.0978	-Durante su desempeño como integrante del Directorio de la A.U.C.E.(Asociación de Empleados Civiles de la Nación) hubieron graves irregularidades financieras y administrativas. Liderados por Juan Carlos CALVAN (Presidente) se realizaron presiones y coacciones a funcionarios y socios a favor de su reelección, realizando propaganda en locales sociales por personas apoyadas por guardaespaldas y boxeadores en forma gangsteril, intimidando a los discrepantes; además en los envoltorios de medicamentos se entregaban listas de votación.-(Aval.-1 [illegible]).-

MICROFILMADO 22 JUN

MINISTERIO DE DEFENSA NACIONAL 10 8858 -2 Dep. I Secc. I

S. I. D. Sub-Secc. **A/N**

Ficha Nº ..... Confec. .....

OLIVERA Gloria
Apellidos Nombres

DOCUMENTOS: C/C ..... C/I .....
Serie Nº Nº Dpto.

OTROS DOC.: .....
Pasaporte Lib. Enrol. etc.

NACIMIENTO: .....
Fecha Lugar

DOMICILIO: (1) Oficial 1 s/n Montevideo
(4) Oficial 1 4598 Telef. Montevideo
Calle Nº

PROFESION U OCUPACION:

LUGAR: **CARGO**

IDEOLOGIA POLITICA (2) Comunista -UJC.- **CLASIFICACION** (3) Circ. Curva de Maroñas - Carnet Nº 327

DATOS COMPLEMENTARIOS
Est. Civil Conyuge Hijos

(4) **Círculo Paz y Amistad-Carnet Nº1184 -Ingresó:Oct.58**
otros familiares

~~12027~~

Ficha confeccionada en: Montevideo, 8 de setiembre de 1959.

FECHA	DOCUMENTOS	10 8858 ANTECEDENTES A REGISTRAR
III/62	Mendoi Nº	161 -Indica ① al ③
V/62	Mondoi Nº	164 -Indica ④ y ⑤
1/VIII/70.-72.-77.-		Según publicación de= "M" de marzo el titular es afiliado a la Union de la Juventud Comunista , Circulo Curva de Marañas , carnet No 327.
	1.11.83	Memo(A)2519/83 para el Dpto.II/EME.-( ).-

ARCHIVADO 22 JUN 83

S. I. D. 10 8859-0

Dep. I Secc.

Sub-Secc. G

Ficha Nº Confec. 18.1

OLIVERA Gonzalo

Apellidos Nombres

18/10/64

DOCUMENTOS: C|C C|I

Serie Nº Nº Dpto.

OTROS DOC.:

Pasaporte Lib. Enrol. etc.

NACIMIENTO:

Fecha Lugar

DOMICILIO:

Calle Nº Telef. Ciudad o Localidad

PROFESION U OCUPACION: Bancario

LUGAR: CARGO

IDEOLOGIA POLITICA CLASIFICACION

DATOS COMPLEMENTARIOS

Est. Civil 43416 Conyuge Hijos

otros f...

DOCUMENTOS	ANTECEDENTES A REGISTRAR
10 8859	FS2
[illegible].76/33. 10/4/66	Figura en la lista Nº3 de la Asociación de Empleados Bancarios del Urugu[illegible] postulándose por el Sistema Preferencial de Suplentes por el Sector Banca Oficial (A) como Nº35 para la Asamblea General Representativa (capital) es de hacer notar que esta lista Nº3 es de tendencia comunista.-
8.9.80	-S[illegible].en C.H.C.P. Nº 260/80 Montv.(Permanencia), a nombre de Gonzalo Jorge OLIVERA HERRERA, no puediéndose establecer que se trate del causante.-([illegible]).-
26.5.81	-Sale laC.H.C.P. Nº. 260/80 Mdeo. (Permanencia), a nombre de GONZALO JORGE OLIVERA HERRERA, sin anotaciones por no figurar en la lista mencionada.- (Q)

MICROFILMADO

22 JUN [illegible]

VARIOS
10 886 0-8

ANSI

SERVICIO DE INFORMACION DE DEFENSA

Dep. 1

Confeccionado el 15.4.83

VARIOS

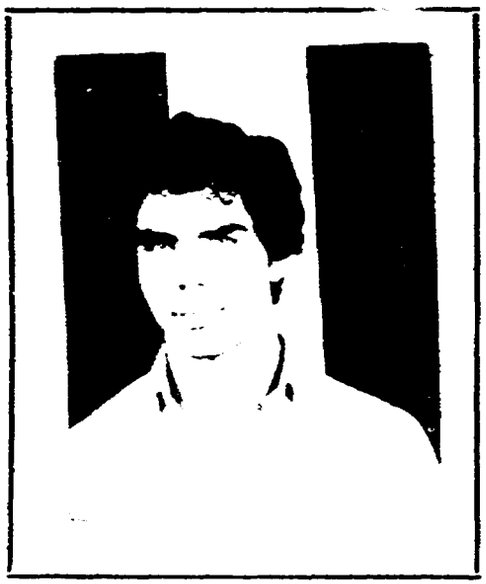

Apellidos SILVERA CARBALLO

Nombres Gonzalo

Fecha de Nacimiento 3.6.65

Lugar de Nacimiento Pdo. D. [illegible]

Est. Civil Soltero

Cred. Cívica [illegible] Céd. Identidad 2.307.3. [illegible]

Otros Documentos

Ocupación [illegible]

Padre

Madre

Domicilio [illegible] Ciudad

Otros datos:

P2

FICHA COMPLEMENTARIA

DOCUMENTO		10 8860 ANTECEDENTES
Fecha	Origen	
13.3.83	25258 Pag 058 y 093 (WJ)	22.3.83-SE.FLA.CO.DI. por Nota Nº 535/83/D solicita aval para BacA a EE.UU., SE APRUEBA por Memo.(A) 651/83 (2da. Parte) del 4.4.83.-(C)
7.4.83	25591	D.I.I.: Se registra "Sin antecedentes" en esta Dirección.-(C)

MICROFILMADO 22 JUN. 1984

SERVICIO DE INFORMACION DE DEFENSA

Dep. 1

10 8861-6

Confeccionado el 9.6.76

VARIOS

FOTO

Apellidos OLIVERA NOVAS

Nombres Graciela

Fecha de Nacimiento

Lugar de Nacimiento

Est. Civil

Cred. Cívica Céd. Identidad

Otros Documentos

Ocupación Estudiante -Facultad de Notariado

Padre

Madre

Domicilio Tangarupé 4945 Ciudad

Otros datos

78471

CHIESA Hnos. Ltda. - [illegible] - 9 75

FICHA COMPLEMENTARIA

DOCUMENTO		10 8861 ANTECEDENTES
Fecha	Origen	
3.4.76 PD. 7 a 7	483	30.3.76 -Inspeccionado su domicilio se incautó abundante material de corte izquierdista. Indagada expresó que ese material lo posee en razón de ser estudiante de la Facultad de Notariado y haberlo utilizado en años anteriores.- (DD)

MICROFILMADO 22 JUL 1976

SERVICIO DE INFORMACION DE DEFENSA

Dep. 1

10 8862-4

Confeccionado el 26.9.73

FS/

VARIOS

FOTO

Apellidos OLIVERA

Nombres Graciela Emilia

Fecha de Nacimiento

Lugar de Nacimiento

Est. Civil

Cred. Civica Ced. Identidad 825.817

Otros Documentos

Ocupacion

Padre

Madre

Domicilio Verdi No.4596 Ciudad

Otros datos ~~73472~~

FICHA COMPLEMENTARIA

FSL

DOCUMENTO		10 886 2 ANTECEDENTES
FECHA	ORIGEN	
12.7.72	Doc.1987	Dicha persona visito al extremista RAVAGNOLO GANASIN, Antonio Giocondo.(SS) Nvel. A-2.-

MICROFILMADO

22 JUN 19

P51

JUNTA DE COMANDANTES EN JEFE 10 [redacted] 3-2

VARIOS

S. I. D.

Dep. I Secc. I

Sub Secc. A/N

Ficha Nº ..... Confec. 4.3.83

OLIVERA CORREA ..... Graciela Amparo .....

Apellidos Nombres

DOCUMENTOS: C/C. BBA 29.202 ..... C/I. 1.003.074-0 .....

Serie Nº Nº Dpto.

OTROS DOC. .....

Pasaporte Lib. Enrol. etc.

NACIMIENTO: .....

Fecha Lugar

DOMICILIO: Felipe Cardozo 2090 Block 6E. apto.204 .....

Calle Nº Teléf. Ciudad o Localidad

PROFESION U OCUPACION: Integrante del Grupo teatral "La Pierrita". .....

LUGAR: ..... CARGO: .....

IDEOLOGIA POLITICA: ..... CLASIFICACION: .....

DATOS COMPLEMENTARIOS .....

Est. Civil Cónyuge Hijos

1 [illegible] 34 Otros familiares

Fecha	Documentos	10 8863 ANTECEDENTES A REGISTRAR
4.3.83	24024/83 Pag. 004 (BA)	Tomó parte como integrante de su grupo Teatral del "2do.Encuentro de Teatro Barrial", llevado a cabo los días 6, 7 y 8 de agosto de 1982, en el local del Teatro "La Tierrita", sito en la calle Luis Batlle Berres y Cañas. Es de destacar que el mencionado encuentro fue organizado por la Coordinadora de Teatros de Barrios de Montevideo.Eval.B-2. (ME)

MICROFILMADO 22 JUN

SERVICIO DE INTELIGENCIA
División I
(Seguridad)

MINISTERIO DE DEFENSA NACIONAL
SERVICIO DE INFORMACION DE DEFENSA
M/F
10 8864-0 3

Sección A
Act. Ant. Nac.
Ficha N. ~~0101~~

Nombres y Apellidos: OLIVERA BENITEZ Gregorio

Fecha de Nacimiento: 51 años (4)

Lugar de Nacimiento: Rep. Oriental del Uruguay. -Rocha
(País - Ciudad o Localidad - etc.)

Cred. Civ.: Serie EAA N.º 4030 (5) Ced. Identidad:

Otros documentos:
(Pasaporte - Libreta Enrolam. - etc.)

Foto

Domicilio: (1) Rocha Ramírez y Ansina/ 18 de Julio entre 25 de
(Ciudad o Localidad) Mayo y 19 de Abril: Año 1968. (Telef.) (3)

Filiación
Edad Aparente 48 años (1956) Color del Cutis Blanco
Color del Cabello castaño Estatura Aproximada 1mt.60
Complexión Aspecto Social
Señas particulares
~~12027~~

Ficha confeccionada en Montevideo el 26 de junio de 1963.-

10884

ACTIVIDADES

(1) Laborales: Profesión Comerciante (6) Lugar de trabajo .....

Cargo ..... Antigüedad .....

Otras Actividades .....

(2) Políticas: Ideología COMUNISTA Actuación .....

Antecedentes Prontuario Pol.de Rocha 05098 -Prontuario de Investigaciones 65069
②Militante activo PC y F.I.de L. -Rocha.-

Antecedentes familiares .....

(3) Sociales: Estado Civil ..... Religión ..... Figuración .....

Grado Instrucción ..... Lugares que frecuenta .....

(4) Económicas: Situación ..... Capital aprox. ..... Vehículo .....
marca y N.o

Otros datos .....

Datos Complementarios .....

Apreciación Personal Gral. .....

CRIVERA BENÍTEZ — FICHA COMPLEMENTARIA — Gregorio — 353

10 886 4

Documento		Antecedentes
Fecha	Origen	
22.VII.949	Inf.Def,Pasiva	Presunto autor de homicidio.
26.XI.950	Lista 63 del P.Co de Roc	Candidato a la Cámara de Representantes por Rocha.
6.V.957	Of.6/957 del Bn. I.12	Usó de la palabra en el acto realizado por el Partido Comunista, el 1º de mayo ppdo. en esta ciudad.
27.VI.962	El Popular	Firmante de un manifiesto del Partido Comunista, que será entregado al XVIII Congreso.
7-VI-1966.	B.45- D.7.	Indica (1) (2).-
15/V/1968.	B.45/ D.6.-	-Indica (3)
17/5/76	D. 0668	-Afiliado al Partido Comunista No. 13034 desde el 26/9/60. Eval. B-1 (U).- Indica (4) al (6).-

FICHA COMPLEMENTARIA

Documento		Antecedentes
Fecha	Origen	

10 8864

J. C. J.
Dpto. 1

10 0864

155

Apellidos OLIVERA

Nombres Gregorio

Documentos: Afiliado al P. C. No. : 13034

Ant, Secc: A B C D E G V

[X] [ ] [ ] [ ] [ ] [ ] [ ]

Secreto

10 8864 **ANTECEDENTES** F56.

8.1.76 - Doc. 0001 - Eval. B - 2 (J)

Oriental 51 años

Fecha de Ing.: 26.9.60

18 de Julio 134

EAA 4030

Comerciante - Fue afiliado ant. de 1928 -1934

22

JUNTA COMANDANTES EN JEFE
Dep. 1

10 8865 - 7

951

Confeccionado el 27 ENE. 1977

V A R I O S

FOTO

Apellidos OLIVERA ROCHA

Nombres Griselda

Fecha de Nacimiento

Lugar de Nacimiento

Est. Civil

Cred. Cívica ..... Céd. Identidad .....

Otros Documentos

Ocupación Oficial 5to. del Juzgado Letrado del Dpto. de Artigas.-

Padre

Madre

Domicilio ..... Ciudad .....

Otros datos

~~28473~~

IMP. CHIESA Hnos. Ltda. 3.000 - 5 - 76

F52

FICHA COMPLEMENTARIA

DOCUMENTO		10 8865 ANTECEDENTES
Fecha	Origen	
4.10.76	DOC. 1276	- Figura en una relación de funcionarios del Poder Judicial que profesan ideas izquierdistas.- El causante se desempeña como oficial 5to. en el Juzgado Letrado del Dpto. de Artigas.- (SS)- EVAL: B - 2 .

MICROFILMADO 22 JUN 1984

FS1

SERVICIO DE INFORMACION DE DEFENSA

Dep. I

10 8866-5

Confeccionado el 31 de mayo de 1963.-

VARIOS

FOTO

Apellidos OLIVERA

Nombres Guillermo

Fecha de Nacimiento

Lugar de Nacimiento

Est. Civil

Cred. Cívica Ced. Identidad

Otros Documentos

Ocupación

Padre

Ciudad

12474

FICHA COMPLEMENTARIA

752.

DOCUMENTO		10 886 ANTECEDENTES
Fecha	Origen	
27/X/962	"EPOCA"	Adherido al Frente Izquierda de Liberación.-

MICROFILMADO 22 JUN

SERVICIO DE INFORMACION
DE DEFENSA
Dep. 1

108867-3

F51

Confeccionado el 27.1.73

VARIOS

FOTO

Apellidos OLIVERA

Nombres Gustavo

Fecha de Nacimiento

Lugar de Nacimiento

Est. Civil

Cred. Cívica Céd. Identidad

Otros Documentos

Ocupación

Padre

Madre

Domicilio Ciudad

Otros datos

7475

CHILENA Hnos. Ltda.

952

FICHA COMPLEMENTARIA

DOCUMENTO		10 8867 ANTECEDENTES
Fecha	Origen	
1971.	Lista 988 PDC	Candidato en el 39 lugar a la Junta Departamental por el dpto. de Cerro Largo sub lema Unidad Arachana,(SS)
[illegible]/9/983	———	Se contestó Memo. (A) Nº 1977/983 para la Ca. C. Inf. de E. (MS)
- 3/5/84	11641 / 82 PAG. 3662	POSEE ANTECEDENTES EN EL CO.NA.D. EVALA-1 (CD)

22 [illegible]

108868-1

FS1

JUNTA DE COMANDANTES EN JEFE

S. I. D.

Dep. I Secc. I

Sub Secc. A/N

Ficha Nº ..... Confec. 4.3.83

OLIVERA PINTOS — Halem

Apellidos — Nombres

DOCUMENTOS: C/C. ..... C/I. 2.869.970-8

Serie — Nº — Nº — Dpto.

OTROS DOC. .....

Pasaporte — Lib. Enrol. — etc.

NACIMIENTO: 24.6.61 (1) — Tacuarembó (2)

22 años en 1983. — R.O.U.

Fecha — Lugar

DOMICILIO: 2809 ap.2 (3)

Odense 2811 bis.

Calle — Nº — Teléf. — Ciudad o Localidad

PROFESION U OCUPACION: Empleado

LUGAR: Fábrica "Coronet/Dymac S.A." CARGO: Integrante de la Comisión Provisoria de los Obreros de la Empresa

IDEOLOGIA POLITICA: ..... CLASIFICACION: Ficha (4)

DATOS COMPLEMENTARIOS soltero.

Est. Civil — Cónyuge — Hijos

Padre y Madre (5)

Otros familiares

104522

Fecha	Documentos	10 8868 ANTECEDENTES A REGISTRAR
4.3.83.	24661/83 P.D.	25.2.83:Con motivo de haberse realizado una reunión de camaraderia por parte de los empleados de la fábrica de "Coronet-Dymac S.A.", el 19.2.83 en el local de A.S.U. (ACCION SINDICAL URUGUAYA), donde actuaron dos conjuntos folklóricos y al no contar dicha reunión con la autorización policial correspondiente el causante fue indagado en su calidad de Presidente de la Comisión Provisoria de la fábrica antes mencionada.En relación al hecho de referencia manifestó que fue el responsable de dicho acto y el encargado de realizar las gestiones a efectos de obtener el local. Por otra parte declaró que no se cobraron entradas y los conjuntos que actuaron lo hicieron en forma gratuita, a la vez que expresó que no tenía conocimiento de que había que solicitar autorización.-Eval.A-1.-(TJ)
4.3.83	24[illegible]/82	"DIALOGO"/MAY/82.- Firma una carta junto a otros de la Comisión Provisoria de la Asociación Nacional de trabajadores de DYMAC S.A., dirigida al Redactor Responsable de la Revista Universitaria "DIALOGO", Guillermo REYES./ Dicha carta tiene por finalidad informar a la opinión pública sobre las represalias tomadas por esta fábrica ante los pasos seguidos por trabajadores para lograr formar su Asociación Profesional.- -- Informa que DYMAC S.A. afecta mediante la suspensión y el desempleo a los trabajadores involucrados.(Y

OLIVERA PINTOS, Ulem

108868

Fecha	Documentos	ANTECEDENTES A REGISTRAR
8.3.84	8401239/005 C25	Integra la Mesa Representativa del F.I.T. en representación del Gremio de la Aguja.Eval.A-2 (SI) Indica (1) al (5).=
26.4.84	8402753/1 P.D.	17.4.84:Con motivo de su despido de la empresa "DYMAC S.A.", los obreros de la misma efectuaron una concentración, portando pancartas, donde se reclamaba el "No a los despidos arbitrarios", "Libertad y Trabajo".Eval.A-1.(ME)
11.5.84	8402619/12	11.4.84 - En la fecha se establece que viajó junto a Juan P.CIGANDA a la capital de Angola, invitados por la Unión Nacional de Trabajadores de Angola.Este viaje fue coordinado por José D'ELIA y sindicalistas italianos .Cabe señalar que el causante es el Scri del Sindicato Unico de la Aguja (S.U.A.)Eval: -1 (00)
[illegible].5.84	8402751/10	[illegible].4.84 Se establece idem. Doc. 8402619.Eval.A-2 (SI)
[illegible]	[illegible]	[illegible]

MICROFILMADO

C/G

FS/ (VW)

JUNTA DE COMANDANTES EN JEFE

S. I. D.

10 8869-9

Dep. I Secc. I

Sub Secc. A/N

Ficha Nº ..... Confec. 17.2.83

ŎLIVERA NICOLA — Apellidos

Heber Nery — Nombres

DOCUMENTOS: C/C. H.A.B. 37[illegible]3 (Serie, Nº) C/I. 1.292.655-3 (Nº, Dpto.)

OTROS DOC. ..... Pasaporte, Lib. Enrol., etc.

NACIMIENTO: 40 años (982) — Fecha, Lugar

DOMICILIO: [illegible] 1026 — Calle, Nº, Teléf., Rivera — Ciudad o Localidad

PROFESION U OCUPACION: Escribano

LUGAR: ..... CARGO: .....

IDEOLOGIA POLITICA: [illegible] — CLASIFICACION: [illegible]

[illegible] - Nov/982

DATOS COMPLEMENTARIOS [illegible] — Est. Civil, Cónyuge, Hijos

Otros familiares

10 8809

Fecha	Documentos	ANTECEDENTES A REGISTRAR
13/1/83	23691/032	Electo 2do. Suplente del Organo Deliberante Nacional del Partido Nacional por el Departamento de Rivera. Hoja de Votación H.A.D. de acuerdo al resultado de las Elecciones Internas de los Partidos Políticos habilitados, efectuadas el 28-XI-82. — Eval. A-1 (BB).
19-7-83	28564/004	El causante votó negativamente la moción presentada en una reunión del Partido Blanco en el Departamento de Rivera, en la cual se resuelve, solicitar a la Comisión Departamental, el nombramiento de una comisión que instalada en caracter de Tribunal Político realice un juicio imparcial donde el acusado tenga derecho de defensa, en relación de la necesidad de juzgar hechos y actitudes de quienes han escalado posiciones ocupando cargos públicos, que deberían ser electos por el Pueblo, violandoclaramente los artículos 266 y 270 de la Constitución vigentes y las claras directivas oportunamente emanadas del Directorio del Partido Nacional y su Comisión Delegada Triunvirato. Así mismo se plantea elevar estas actuaciones al Directorio del Partido para que de compartirla resuelva actuaciones similares en todos los Departamentos. Eval A-1 (SI).
13-9-83	30225/003	17-8-83 . En la fecha, el causante junto con MartinPADER y Francisco TRAMENDI, envian una solicitud al Jefe de Policia de Rivera, para que les sea autorizada la instalacion de Comisiones Seccionales del P.N. en las localidades de Vichadero, Minas de Corrales y Tranqueras; agregando que tal solicitud fue denegada, por ser contraria a lo dispuesto por el decreto de [illegible] (SI).

F3

FECHA	DOCUMENTOS	106858 ANTECEDENTES A REGISTRAR
26.3.74	090/009	[illegible] de Secretario el Organo Ejecutivo
	P[illegible].77	[illegible] Departamental del Partido Rivera
		por el Departamento de Rivera Eval.- (A-1) (LLE)
		-Indica Idem.Doc. 23091/83.(KE)

MICROFILMADO 22 JUN 1984

Confeccionada: 21/1/70 10 8870 -7 (B)

MINISTERIO DE DEFENSA NACIONAL
S. I. D.

Dep. I Secc. I
Sub-Secc. A/N
Ficha N.o ..... Confec. .....

OLIVERA — Hebert
Apellidos — Nombres

DOCUMENTOS: C/C ..... C/I .....
Serie No. N.o Dpto.

OTROS DOC.- .....
Pasaporte Lib. Enrol. etc.

NACIMIENTO: .....
Fecha Lugar

DOMICILIO: ..... (1) Montevideo
Calle N.o Teléf. Ciudad o Localidad

PROFESION U OCUPACION: (2) Empleado

LUGAR: (3) Fábrica Cepillos EDUSA CARGO: .....

IDEOLOGIA POLITICA (4) Comunista - UJC.- CLASIFICACION (5) Círculo Luis C.Prestes
Carnet N°3480 - Ingresó:18/12/60

DATOS COMPLEMENTARIOS .....
Est. Civil Conyuge Hijos

~~120274~~

.....
otros fam...

10 887 0

T52

Fecha	Documentos	ANTECEDENTES A REGISTRAR
V/1962		Mondol Nº164 -Indica ④ al ⑤

VERIFICADO

22 JUN 1962

10 887 1-5

FB 1

JUNTA DE COMANDANTES EN JEFE

S. I. D.

Dep. I Secc. I

Sub Secc. A/N

Ficha Nro. ____ Confec 28.3.79

OLIVERA HERRERA — Apellidos

Heber César — Nombres

DOCUMENTOS: C/C F.A.A.241.68 — Serie Nro. — C/I. ____ — Nro. Dpto.

OTROS DOC. ____ — Pasaporte Lib. Enrol. etc.

NACIMIENTO: ____ — Fecha Lugar

DOMICILIO: ____ — Calle Nro. Teléf. Ciudad o Localidad

PROFESION U OCUPACION: ____

LUGAR: ____ CARGO: ____

IDEOLOGIA POLITICA: ____ CLASIFICACION: ____

DATOS COMPLEMENTARIOS: ____

Est. Civil 120275 Cónyuge Hijos

Otros familiares

F52

Fecha	Documentos	10 887 1 ANTECEDENTES A REGISTRAR
16.3.79	D.0355	-- Delegado de Mesa por las listas 90,190 , en las elecciones nacionales del año 1971, por el Departamento de Montevideo .- Circuito N° 1456 (Inf. Corte Electoral).- (Pág. N° 14) (Y)

MICROFILMADO

22 JUN. 1984

JUNTA DE COMANDANTES EN JEFE

S. I. D.

10 887 2-3

Dep. I Secc. I

Sub Secc. A/N

Ficha Nº ..... Confec. 24.9.81

OLIVERA (Apellidos) Héctor (Nombres)

DOCUMENTOS: C/C ..... (Serie / Nº) C/I. ..... (Nº / Dpto.)

OTROS DOC. ..... (Pasaporte / Lib. Enrol. / etc.)

NACIMIENTO: ..... (Fecha / Lugar)

DOMICILIO: ..... (Calle / Nº / Teléf. / Ciudad o Localidad)

PROFESION U OCUPACION: .....

LUGAR: ..... CARGO: .....

IDEOLOGIA POLITICA: ..... CLASIFICACION: .....

DATOS COMPLEMENTARIOS: ..... (Est. Civil / Cónyuge / Hijos)

~~1-2027~~

Otros familiares

Fecha	Documentos	10 8872 ANTECEDENTES A REGISTRAR
9.12.80 3208/80. Mdeo.	CHOP.Nº, Permanencia	-27.8.981.En el día de la fecha se contestó dicha constancia de SIN ANTECEDENTES, a nombre de: OLIVERA MUCK, Héctor Ricardo, solicitada por SE.LA.CO.DI., para su Permanencia. (Q).- ANTECEDENTES DEL MEMO.Nº.3 DE LA DNII: Candidato de la Cámara de Representantes por el lema; P.D.C.(Patria Grande-lista 1811), en las elecciones nacionales del año 1971.-
24.VI.82	. . . .	Se contesto en Memo(A) N! 1337/82 (ANEXO Nº 2) para la SEPLACODI.- (SS)
29.5.84	1828/79 pag.02	-Indica Idem Anotación de la DNII.Eval:A-2(M).-

MICROFILMADO 22 JUN. 84

JUNTA DE COMANDANTES EN JEFE
S. I. D.

10 8873-1

Dep. I Secc. I

Sub Secc. A/N

Ficha Nº ..... Confec. 24.9.3

OLIVERA Héctor
Apellidos Nombres

DOCUMENTOS: C/C ..... C/I. .....
Serie Nº Nº Dpto.

OTROS DOC. .....
Pasaporte Lib. Enrol. etc.

NACIMIENTO: .....
Fecha Lugar

DOMICILIO: .....
Calle Nº Telef. Ciudad o Localidad

PROFESION U OCUPACION: .....

LUGAR: ..... CARGO: .....

IDEOLOGIA POLITICA: ..... CLASIFICACION: M.I.(1)

DATOS COMPLEMENTARIOS: .....
Est. Civil Cónyuge Hijos

12027

Otros familiares

132

Fecha	Documentos	10 8873 ANTECEDENTES A REGISTRAR
9.12.80 3208/80. Mdeo.	C.R.U.P. Nº. Permanencia	-27.8.981. En el día de la fecha se contestó dicha constancia SIN ANTECEDENTES, a nombre de: OLIVERA BRUCK, Héctor Ricardo, solicitada por DI.PIA.CO.DI., para su Permanencia. (Q)
		ANTECEDENTES [illegible] Nº. 3 DE LA DNII:
		Presentó a Ruben [illegible] CLAVIJO para su afiliación al [illegible] según material incautado por OCOA en Feb/976, "Operación Morgan".-
4.7.83	[illegible]/79	-1971/1978: [illegible] Información [illegible] al [illegible] obtenida por el Dpto. III/S.I. [illegible] en éste período se estableció: [illegible] 1 (Sur) [illegible]. Asistió a la [illegible] 1972. [illegible] (D.).-

MICROFILMADO

22 JUN. 19[illegible]

MINISTERIO DE DEFENSA NACIONAL

S. I. D.

Dep. I Sec. 1

Sub - Secc. **A/N.**

Ficha Nro. ____ Confec. ____

OLIVERA Héctor

Apellidos Nombres

DOCUMENTOS: C/C. ____ C/I. ____

Serie Nro. Nro. Dpto.

OTROS DOC. ____

Pasaporte Lib. Enrol. etc.

NACIMIENTO: ____

Fecha Lugar

DOMICILIO: [illegible] 3523

Calle Nro. Telef. Ciudad o Localidad

PROFESION U OCUPACION: [illegible] pintero.-

LUGAR: ____ CARGO: ____

IDEOLOGIA POLITICA: ____ CLASIFICACION: [illegible]

[illegible] COMENTARIOS: ____

Est. Civil Cónyuge Hs

552

108[illegible]74

Fecha	Documentos	ANTECEDENTES A REGISTRAR
4.6.72	Doc.1330	- El día 30/VI/972, se procedió a allanarse su domicilio [illegible] el D. III, del S.I.D. por ser posiblemente integrante [illegible] M.L.N. no encontrandose en la finca.(Gnnnsss 3523) Dicho operativo se llevo a cabo [illegible] presencia de su hijo Raúl OLIVERA CABR[illegible]) con resultados negativos.-(SS)-
10.5.8[illegible]	[illegible]077.	7-1971/1978: En información referente al [illegible] el Dpto. III/S.I.D. en éste período se establece: [illegible] declaraciones de Luis IPRAN el [illegible] con su [illegible] Sol [illegible] y el Ing. ARIENZA y José [illegible] integran la Comisión [illegible] del M.I.R. [illegible] local de reuniones del M.E.R. [illegible] (1) y (2) [illegible]. (KB).

MINISTERIO DE DEFENSA NACIONAL

Dep. I Sec

S. I. D.

10 8875-6

Sub-Secc.

Ficha Nº ..... Confec. 18.

OLIVERA ..... Héctor .....

Apellidos Nombres

18/10/68

DOCUMENTOS: C|C ..... C|I 974.064 .....

Serie Nº Nº Dpto.

OTROS DOC.: .....

Pasaporte Lib. Enrol. etc.

NACIMIENTO: .....

Fecha Lugar

DOMICILIO: .....

Calle Nº Telef. Ciudad o Localidad

PROFESION U OCUPACION: .....

LUGAR: ..... CARGO .....

IDEOLOGIA POLITICA ..... CLASIFICACION .....

DATOS COMPLEMENTARIOS 436.1

Est Civil Conyuge Hijos

etc

DOCUMENTOS | 10 8875 | ANTECEDENTES A REGISTRAR

.B.12.D.2
23/5/63

Integrante de la lista Nº715 de tendencia comunista en las elecciones para el Consejo Ejecutivo de la Asociación de Estudiantes de Preparatorios durante el período 1963-64.-

MICROFILMADO

22 JUN

MINISTERIO DE DEFENSA NACIONAL
S. I. D.

10 8976 - 4

1975

Dep. I Secc. I

Sub - Secc. G

Ficha Nro. ____ Confec. ____

OLIVERA — Héctor
Apellidos — Nombres

DOCUMENTOS: C/C. ____ C/I. ____
Serie Nro. Nro. Dpto.

OTROS DOC. ____
Pasaporte Lib. Enrol. etc.

NACIMIENTO: 65 años en 1974.
Fecha Lugar

DOMICILIO: César Diaz Nro. 1268.-
Calle Nro. Teléf. Ciudad o Localidad

PROFESION U OCUPACION: ____

LUGAR: ____ CARGO: ____

IDEOLOGIA POLITICA: ____ CLASIFICACION: ____

DATOS COMPLEMENTARIOS: ____ 4342.
Est. Civil Conyuge Hijos

Otros familiares

Fecha	Documentos	108878 ANTECEDENTES A REGISTRAR
16.3.74 JPM PD	Doc.0445 00.07 a 00.07	[illegible] venido el 8.3.74 en el local del FOL(Federación Obreros de la Lana) conjuntamente con otras personas cuando se encontraban en una reunión no autorizada. -(SS)-
16.3.74 JPM PD	D.0425 00.07 a 00.07	- Internado en el Cilindro Municipal en el marco de las Medidas Prontas de Seguridad.-(SS)-

JUNTA COMANDANTES EN JEFE 10 8877-2 FS1

Dep. 1

Confeccionado el .....

VARIOS

FOTO

Apellidos OLIVERA

Nombres Héctor

Fecha de Nacimiento Menor de edad.

Lugar de Nacimiento

Est. Civil

Cred Cívica ..... Céd. Identidad

Otros Documentos

Ocupación Estudiante

Padre

Madre

Domicilio ..... Ciudad

Otros datos

78477

IMP. CHIESA Hnos. Ltda. 3.00.

FICHA COMPLEMENTARIA

DOCUMENTO		10 887 ANTECEDENTES
Fecha	Origen	
16.12.76 26.2.77 Eval. A - 1 PEI 257/976	Doc. 1, 1 149 (DD)	- Según declaraciones de Gerardo Daniel Perçovich Nieto, participó conjuntamente con otras parsonas en pintadas, colocación de carteles, etc. que tuvièron lugar en el Liceo de la Ciudad de Castillos el día 8 de noviembre de 1976. (TT).- 8.2.79-MEMO(A)Nº 3156/78-DPTO.C-2/ESMACO.-qq-.

MICROFILMADO

22 JUN

10 887 8

151

JUNTA DE COMANDANTES EN JEFE

S. I. D.

Dep. I Secc. I

Sub Secc. A/N

Ficha Nro. ..... Confec. 1.6.77

[illegible] Apellidos — Héctor Gaspar (1) Nombres

DOCUMENTOS: C/C CDB 33 (7) (ZANELONES) Serie Nro. C/I. 589. 398. (4) Nro. Dpto.

OTROS DOC. ..... Pasaporte Lib. Enrol. etc.

NACIMIENTO: ..... Fecha Lugar

DOMICILIO: PROGRESO (3) CAPITAN TULA 4595 MDEO (6) Calle Nro. Telef. Ciudad o Localidad

PROFESION U OCUPACION: [illegible] CARPINTERO (6)

LUGAR: ..... CARGO: 145363

IDEOLOGIA POLITICA: ..... CLASIFICACION: .....

DATOS COMPLEMENTARIOS: CASADO (7) Est. Civil [illegible]

Fecha	Documentos	10 8878 ANTECEDENTES A REGISTRAR
5.5.77	[illegible]	Figura en una relación de integrantes del [illegible] (Partido Comunista Revolucionario). Detenido en el [illegible].-(i)
[illegible]	[illegible]	[illegible]
20/5/77	Doc.0475 PME (B)	6/8/76. Detenido el 11/12/73. Procesado. Eval.A-1.- (i).
27/10/78	Doc.1443	Figura en relación de movimientos de Recluídos al 25/9/78. Fué CONDENADO el 22/9/78.-CAUSA DEL MOVIMIENTO:Libertad Definitiva.-JUEZ:1a.I.2do T.-FECHA DE DETENIDO:11/12/73.-ANTECEDENTES:Compurgada,Art.60(V)CPM, 132-6,137,197 y 344 CPO.- (i).
15/3/79	Doc.3[illegible]	Figura en relación de movimientos de Recluídos al 31/1/79.Fué BAJA del [illegible].1 el 16/1/79.-CAUSA DEL MOVIMIENTO:Libertad Definitiva.-JUEZ:1a.I. 2do.T.-FECHA DE DETENIDO:11/12/73.-ANTECEDENTES:Condenado,COMPURGADA.- (i)
[illegible]	[illegible]	[illegible]

553

FECHA	DOCUMENTOS	CLAVE 10 8878 ANTECEDENTES A REGISTRAR Hector Gaspar
16.02.82	D. 5757/ 50	-Figura en una relacion de la Corte Electoral, de ciudadanos inscriptos en el Registro Civico Nacional, que se encuentran comprendidos en el Art. 1, Literal "B" del Acto Institucional No. [illegible], con prohibicion de ejercer el derecho de voto. (Procesados por delitos de "Lesa Nacion").EVALUACION A-1(VL) Indica (2) (3)
16.02.82	D.6004/81/ 43	-Se encuentra comprendido en el Art.lo. literal b) del Acto Institucional No.4,por haber sido procesado el 5/3/1974 por los delitos previstos en. C.P.M. C.P.O. 132 inc. 6 y 137, 150 EVALUACION A-1 (LA)
1[illegible].[illegible].83	2[illegible]45/83 [illegible].2[illegible]	-3.3.83-Figura en una relación de liberados, procedente de [illegible]..Detenido el 11.10.73; liberado el 1[illegible].1.[illegible], [illegible] al [illegible].- Eval. A-1 ( ) (Indice [illegible])
[illegible]	[illegible]/83 [illegible]	-[illegible].3.83-[illegible] al [illegible]. 2[illegible]45/83.-[illegible] A-1 (V) ([illegible] 5)
[illegible]	[illegible]/83	-2[illegible].[illegible].83-[illegible] del [illegible] 11.12.73, liberado el 16.1.7[illegible], [illegible] al [illegible]..([illegible]) [illegible] A-[illegible] ( )

VARIOS

10 8879-8

~~0103~~

SERVICIO DE INTELIGENCIA

MINISTERIO DE DEFENSA NACIONAL
SERVICIO DE INFORMACION DE DEFENSA

M/F

Fecha Montevideo, 4 de abril de 1957.-

Ficha 32

Nombre OLIVERA, Héctor

Nacionalidad

Profesión o actividad

Lugar de nacimiento

Documentos que posee

Domicilio Teléf.

FOTO

FILIACION

Edad aparente color del cutis de los cabellos

estatura aspecto social

señas particulares.

Fecha Contenido 10 887 9

P52

1)3.IV.957.-III-G1-Ast.18 Doc.1

2)4.IV.957.-III-G1-Ast.18 Doc.1.-

3)29.IV.957.-Inf.Reg.C.2.-

Lugar donde frecuenta

afiliado a

actividad politica y donde actúa

Antecedentes policiales

vehículos que posee o que guia

nombre y número de

personas que forman su familia

DATOS COMPLEMENTARIOS

1) Usó de la palabra en la asamblea (viernes 29.III.pdo.) realizada por [illegible] de la Represa de Baygorria. Posteriormente fué constituída [illegible] de Trabajadores de Baygorria", siendo electo miembro del co- [illegible] Sindical de esta organización, que se afilió al Sindicato Unico [illegible] de la Construcción y Anexos, de Montevideo, [illegible]

Anexa: OLIVERA, Héctor.- Ficha Nº 32.-

F53

Contenido Fecha 10 887 Datos Complementarios

2) De acuerdo a la Asamblea realizada el 30 de marzo ppdo. fué electo secretario general de la comisión directiva de la Unión de Trabajadores de Baygorria, nuevo sindicato afiliado a la U.G.T. (central obrera del partido comunista).-

3) Firmante de una solicitud, presentada por la Unión de Trabajadores de Baygorria ante la Jefatura de Policía local, para realizar un acto el próximo 1º de mayo en la Plaza "Artigas" de esta Ciudad (Durazno).-

22 III

VARIOS

P51

JUNTA DE COMANDANTES EN JEFE 10 888 0-6

S. I. D.

DEP. I SECC. I

21.05.82 SUB SECC. A/N

FICHA Nº ..... CONFEC. .....

OLIVERA ..... Héctor .....
Apellidos Nombres

DOCUMENTOS: C/C ..... C/I. .....
Nº Dpto. Serie Nº

OTROS DOC. .....
Pasaporte Li. Enrol etc.

NACIMIENTO: .....
Fecha Lugar

DOMICILIO: .....
Calle Nº Teléf. Ciudad o Localidad

PROFESION U OCUPACION: .....

LUGAR: ..... CARGO: .....

IDEOLOGIA POLITICA: ..... CLASIFICACION: .....

DATOS COMPLEMENTARIOS: .....
Est. Civil Cónyuge Hijos

.....
Otros familiares

~~1611~~82

10 898 0

FECHA	DOCUMENTOS	ANTECEDENTES A REGISTRAR
06.10.81	D. 8457	-Integrante al 8/10/73 de Logia Masónica "UNION Y FRATERNIDAD RIVERENSE". Evaluación: A-2 . (VL) (LA).-Indica ( ) ( ) ( ) ( ) ( ).

MICROFILMADO 22 JUN. 1984

Imp. Nacional 1933/79

SERVICIO DE INFORMACION DE DEFENSA

Dep. 1

10881-4 FSJ

Confeccionado el 09 JUN. 1975

V A R I O S

Apellidos OLIVERA FONTELA

Nombres Hector

Fecha de Nacimiento 21.5.47 - 21.IV.947

Lugar de Nacimiento Montevideo

Est. Civil soltero

Cred Cívica B.U.B. Nº17396 Céd. Identidad 1.319.588

Otros Documentos

Ocupación

Padre Juan Celedonio (fallecido)

Madre Julia María (fallecida)

Domicilio Real 4298 Ruperto Perez Martinez Nº527 Ciudad

Otros datos

~~78478~~ 78

Imp. CHIESA Hnos. Ltda. 10.000 - 12 - 73

FICHA COMPLEMENTARIA

DOCUMENTO		10 888 1 ANTECEDENTES
Fecha	Origen	
15.4.75. Eval. F-2	Doc. 626 (BB).-	-Integrante de la Murga "Núcleo Femenino", la cual se les prohibió su participación en el Carnaval 1975, por sus letras claramente subversivas.-(W)
		19/7/78 - Se remitieron datos identificatorios por Mem.(A) No. 685 (Corte Electoral).- (U)
		11/2/80 - Se contestó para Constancia de Hab.Nº2164/19a/78 a nombre del causante. El Dpto.Nº3/DNII no registra antecedentes. (Z).-

MICROFILMADO

12 JUN. 1980

10 8882-2

FBI

JUNTA DE COMANDANTES EN JEFE

S. I. D.

Dep. I Secc. I

Sub Secc. A/N

Ficha Nro. ____ Confec. 30.8.78

OLIVERA LORETO — Héctor

Apellidos — Nombres

DOCUMENTOS: C/C HBA-10788 C/I. ____

Serie Nro. — Nro. Dpto.

OTROS DOC. ____

Pasaporte — Lib. Enrol. — etc.

NACIMIENTO: 19 años (1969).-

Fecha — Lugar

DOMICILIO: Bonifaz 1602 Dpto. Rivera.-

Calle — Nro. — Teléf. — Ciudad o Localidad

PROFESION U OCUPACION: Chofer

LUGAR: Aserradero - Perroni CARGO: ____

IDEOLOGIA POLITICA: ____ CLASIFICACION: ____

DATOS COMPLEMENTARIOS: ____

Est. Civil — Cónyuge — Hijos

~~120278~~

Otros familiares

F52

100 882

Fecha	Documentos	ANTECEDENTES A REGISTRAR
31.5.76	Doc.0754	-Afiliado al Partido Comunista con el Nro.40665, fecha ingreso: 30.9.69, seccional: Rivera.- Eval: B-1 (M).-

J. C. J.
Dpto. 1

10 882

18.10.76
153

Apellidos OLIVERA LORETTE

Nombres Héctor

Documentos: Afiliado al P.C. Nº 40665

Ant, Secc: A B C D E G V

[X] [ ] [ ] [ ] [ ] [ ] [ ]

Secreto

10 8882 ANTECEDENTES FSU

Doc.0001/76.-(00)

F. Ingr. 30.09,69 19 años

Dom: Bonifas 1602

C.C. HBA 10788

Chófer. Aserradero Perroni.-

Eval. B-2.-

MICROFILMADO

22 JUN. 1984

JUNTA DE COMANDANTES EN JEFE

S. I. D.

10 8883 -0

Dep. I Secc. I

Sub Secc. 27/11/82

Ficha Nº _____ Confec. _____

OLIVERA **Estela**

Apellidos Nombres

DOCUMENTOS: C/C ..... C/I. .....

Serie Nº Nº Dpto.

OTROS DOC. .....

Pasaporte Lib. Enrol. etc.

NACIMIENTO: .....

Fecha Lugar

DOMICILIO: .....

Calle Nº Teléf. Ciudad o Localidad

PROFESION U OCUPACION: .....

LUGAR: ..... CARGO: .....

IDEOLOGIA POLITICA: ..... CLASIFICACION: .....

DATOS COMPLEMENTARIOS: .....

Est. Civil Cónyuge Hijos

.....

Otros familiares

~~1 80 12~~

10883

Fecha	Documentos	ANTECEDENTES A REGISTRAR
24/2/82	12157	En la fecha se encuentra en Francia y firma, junto con otros sediciosos uruguayos una declaracion fechada en Paris el 20/12/81 en el que se solidarizan con el sindicato Polaco "Solidaridad". En la declaracion se establece que por cualquier informacion deben dirigirse a." Z. Michelini, 32 Rue Keller 75011 Paris, Telefono 806 3023". EVALUACION.B-2. (GM)
16.6.83	24737/83 Pag.28	-3.3.83-Figura en una relación de refugiados al amparo de ACNUR. Viajó a Francia.-Eval A-2 (V)
30.7.83.	28709/106	Rev.DIALOGO 2da.Epoca MAR/83:28/11/82: Firmante de una declaración realizadas por uruguayos en París publicada en el diario LE MONDE", titulada "POR LA LIBERTAD Y LA REUNIFICACION DEL PUEBLO URUGUAYO".-Eval.A-1.-(FE)

MICROFILMADO

22 JUN

10884-8 FSI

SERVICIO DE INFORMACION DE DEFENSA

Dep. 1

Confeccionado el 29-VII-1970

VARIOS

FOTO

Apellidos OLIVERA RAMOS

Nombres Héctor

Fecha de Nacimiento 19 años (1969)

Lugar de Nacimiento Uruguay

Est. Civil Soltero

Cred. Cívica ..... Ced Identidad 1.175.892

Otros Documentos .....

Ocupación Estudiante de Medicina (1) O.P.P.

Padre .....

Madre .....

Domicilio César Díaz 1268 Ciudad Montevideo

Otros datos ~~7847~~ 7879

F52

FICHA COMPLEMENTARIA

DOCUMENTO 10 886 4

Fecha	Origen	ANTECEDENTES
8-X-969 Parte 107	B72-D27 Año 1970	-Detenido por violación del Decreto de Medidas Prontas de Seguridad.-
5.5.73	Doc. 3138	En la nueva distribución del personal de la O.P.P., figura como coordinador de Secretarias Asignadas del del Personal Superior y del Sector Asistencia Técnic qq Ind°①
		19/7/78-Se remitieron datos identificatorios por Mem.(A) No. 685 (Corte Electoral).- (U)

J. C. J.

18.10.76

Dpto. 1

10884

FS3

Apellidos OLIVERA RAMOS

Nombres Héctor

Documentos: Afiliado al P.C. Nº 36450

Ant, Secc: A B C D E G V

[X] [ ] [ ] [ ] [ ] [ ] [ ]

Secreto

10 888 ANTECEDENTES

B4

Doc.0001/76.-(00)

F. Ingr. 31.12.68 18 años

Dom: César Díaz 1268/4

Doc: Carece.-

Domiciliado.-

Eval. B-2.-

MICROFILMADO

22 JUN. 1976

MINISTERIO DE DEFENSA NACIONAL 0 8885 - 5

S. I. D.

Dep. I Sec. I

Sub - Secc. C/G.

Ficha Nro. ____ Confec. 16/7/74

OLIVERA CABRERA — Apellidos

Héctor Luis — Nombres

DOCUMENTOS: C/C. _____ Serie _____ Nro. C/I. _____ Nro. _____ Dpto.

OTROS DOC. _____ Pasaporte _____ Lib. Enrol. _____ etc.

NACIMIENTO: _____ Fecha _____ Lugar

DOMICILIO: _____ Calle _____ Nro. _____ Telét. _____ Ciudad o Localidad

PROFESION U OCUPACION: Abogado

LUGAR: _____ **CARGO:** _____

IDEOLOGIA POLITICA: _____ **CLASIFICACION:** _____

DATOS COMPLEMENTARIOS: _____ Est. Civil _____ Cónyuge _____ Hijos

_____ Otros familiares

2978

52

Fecha	Documentos	ANTECEDENTES A REGISTRAR
12/2/1974	Doc.1367	10885 Presta servicio en Asesoría Letrada(Impuestos Directos).-Hasta el 19 X/73,en que fue intervenida de hecho la Empresa CANTEGRIL S.A. fue ap derado para pleitos de esa sociedad y filiales.Actualmente está desv culado de dicha sociedad y solamente ejerce en forma libre la profec ón de Abogado.-(II)

MICROFILMADO

22 JUN. 1984

JUNTA DE COMANDANTES EN JEFE 10 8886 -3

S. I. D.

Dep. I Secc. I

Sub Secc. A/N

Ficha No. ..... Confec 17.5.83

OLIVERA GARAÑO — Héctor Luis
Apellidos — Nombres

DOCUMENTOS: C/C. ..... **C/I.** 642.312
Serie — No. — No. — Dpto.

OTROS DOC. .....
Pasaporte — Lib. Enrol. — etc.

NACIMIENTO: 40 años (1973) — Uruguay
Fecha — Lugar

DOMICILIO: Ramón Massini 3015
Calle — No. — Teléf. — Ciudad o Localidad

PROFESIÓN U OCUPACIÓN: Empleado

LUGAR: C. Integral Internacional S.A. **CARGO:** .....

IDEOLOGÍA POLÍTICA: ..... **CLASIFICACIÓN:** .....

DATOS COMPLEMENTARIOS Casado
Est. Civil — Cónyuge — Hijos

.....
Otros familiares

~~150623~~

FECHA	DOCUMENTOS	10886 ANTECEDENTES A REGISTRAR
17.5.83	26362/48 al 96	Acta de fecha 22.10.73 por ilícitos económicos. Declara vinculaciones con:Julio César Shurlatti, y Alfredo Scholem,-Eval:A-1 (C)

MICROFILMADO

22 JUN. 1984

MINISTERIO DE DEFENSA NACIONAL

S. I. D. 10 8887-1

Dep. 1 Secc. 1

Sub-Secc. G

Ficha N.o 1 Confec. 70

OLIVERA KOLLES — Héctor Luis

Apellidos — Nombres

DOCUMENTOS: C/C ..... Serie ..... N.o ..... C/I 895.609 N.o ..... Dpto.

OTROS DOC. ..... Pasaporte ..... Lib. Enrol. ..... etc.

NACIMIENTO 25 de julio de 1939 ..... Fecha ..... Lugar

DOMICILIO: Enrique Clay 2660 ..... Calle ..... N.o ..... Teléf. ..... Ciudad o Localidad

PROFESION U OCUPACION: obrero

LUGAR: TEM (ingresó el 18-9-61) CARGO:

IDEOLOGIA POLITICA ..... CLASIFICACION activista

DATOS COMPLEMENTARIOS ~~4342~~ ..... Est. Civil ..... Conyuge ..... Hijos

otros familiares

Documentos	0 8887	ANTECEDENTES A REGISTRAR	PS2
[illegible]-79/65 27/7/70	-Integra la patota formada para agresiones y atentados, que se llevaron a cabo durante el conflicto en esta empresa en el co[illegible] del año 1970.-		

10 8887

Sección ..... Categoría .....

Apellido Paterno OLIVERA Nombre Héctor Luis

Apellido Materno KOLLES

Nacionalidad Uruguayo Estado Civil Soltero

Fecha de Nacimiento Día 25 Mes Julio Año 1939

Domicilio Enrique Clay No. 2660 Apto. .....

entre J.Rousseau y ..... Localidad .....

Cédula de Identidad No. 895.609 Reg. No. 1.443.407 Expedida en Montevideo

Credencial Cívica Serie ..... No. ..... Pasaporte No. .....

Ficha Ind. Caja de Jub. Nº. ..... Carnet Caja Compens. Nº. .....

XXXXXXXXXXXXXXXXXX

XXXXXXXX	XXXXXXXXXXXXXXXXXXXX	XXXXXXXXXXXXX
Ingreso:	18 de Setiembre de 1961.-	
Observaciones:	Integra la patota formada para agresiones y atentados.	

22 JUL

10 8888-9 FS1

JUNTA DE COMANDANTES EN JEFE "A/N"
S. I. D.

Dep. I Secc. I
Sub. Secc. A/N 23.11.82
Ficha N.º ..... Confec. .....

OLIVERA FLEITAS (1) — Apellidos
Hector Mario (2) — Nombres

DOCUMENTOS: C/C CMD 1488 (3) — Serie / N.º
C/I. 1.721.885 (4) — N.º / Dpto.

OTROS DOC. — Paseporte / Lib. Enrol. / etc.

NACIMIENTO: 11.8.49 (5) — Fecha
Montevideo (6) — Lugar

DOMICILIO: Cesar Díaz 1268 — Calle
N.º
Calle "De las canoas" Lagomar — Teléf
Canelones (7) — Ciudad o Localidad

PROFESION U OCUPACION: Oficial Albañil (8)

LUGAR: ..... CARGO: .....

IDEOLOGIA POLITICA: ..... CLASIFICACION: .....

DATOS COMPLEMENTARIOS: Casado (9)
Est.Civil / Cónyuge / Hijos

Otros familiares

179670

F52

Fecha	Documentos	10 8888 ANTECEDENTES A REGISTRAR
14.1.82	10978 RE 19011	-5.9.68: Afiliado a la U.J.C. con el Nº 16792, agrupación "Masas".- Eval. A-1 (O-BA)
19.10.82	21256 RE 19011	-9.10.82: En la fecha se cursa radio al Sr.Jefe de Policía de Canelones, solicitando se informe si el causante se domiciliaba en la calle Cesar Díaz 1268 (Mdeo.), lo cual informa que no se pudo establecer si el causante se domicilio en dicha dirección por no haber sido ubicado el mismo.- (O-BA)
13/8/82	19011	Figura en el 64 lugar de la lista CBO del Partido COLORADO Agrupación AL FUTURO CON PACHECO Dpto. de CANELONES como candidato para integrar los Deliberantes Departamentales y Convenciones Nacionales en las Elecciones internas de los PP.PP. del 28 de Noviembre de 1982. (O-BA) INDICA (1) a (9)
19/10/82	- - -	Por Oficio Nº. 965/82 el S.I.D. comunica a la Corte Electoral que de acuerdo a las disposiciones en vigencia, el causante se halla inhabilitado para integrar la mencionada lista.- La causa que motivó su inhabilitación fué: SU AFILIACION A LA UJC - (O-BA)

MICROFILMADO

22 JUN

10 888 9-7

R51

JUNTA DE COMANDANTES EN JEFE

S. I. D.

Dep. I Secc. I

Sub Secc. A/N

Ficha Nro. _____ Confec. 20-4-79

OLIVERA CERVIÑOS — Apellidos

Héctor Miguel — Nombres

DOCUMENTOS: C/C BDB-24179 — Serie Nro. — C/I. _____ — Nro. Dpto.

OTROS DOC. _____ — Pasaporte Lib. Enrol. etc.

NACIMIENTO: _____ — Fecha Lugar

DOMICILIO: _____ — Calle Nro. Teléf. Ciudad o Localidad

PROFESION U OCUPACION: _____

LUGAR: _____ CARGO: _____

IDEOLOGIA POLITICA: _____ CLASIFICACION: _____

DATOS COMPLEMENTARIOS: _____

Est. Civil ~~120279~~ Cónyuge Hijos

Otros familiares

F52

Fecha	Documentos	10 888 9 ANTECEDENTES A REGISTRAR
10-1 -79	0053	- Delegado de Mesa por las listas :90-190. , en las elecciones nacionales del año 1974, por el Departamento de Montevideo . Circuito Nº. 1399-140 .- (0480) (C)
		Continuación de circuitos: 1401 .
22.6.82	. . . . .	Se contestá en Memo(A) Nº 1337/82 para la SEPLACODI.- (SS

MICROFILMADO

22 JUN. 1984

JUNTA DE COMANDANTES EN JEFE

S. I. D.

10 889 0-5

Dep. I 1 Sec. V

Sub Secc. A/N

Ficha Nº _____ Confec. 11.2.82

OLIVERA PADILLA ..... Henry Winston .....
Apellidos Nombres

DOCUMENTOS: C/C ..... C/I. .....
Serie Nº Nº Dpto.

OTROS DOC. .....
Pasaporte Lib. Enrol. etc.

NACIMIENTO: 16 años en 1982 ..... Oriental .....
Fecha Lugar

DOMICILIO: .....
Calle Nº Teléf. Ciudad o Localidad

PROFESION U OCUPACION: .....

LUGAR: ..... ~~78403~~ ... CARGO: .....

IDEOLOGIA POLITICA: ..... CLASIFICACION: .....

DATOS COMPLEMENTARIOS: Soltero .....
Est. Civil Cónyuge Hijos

.....
Otros familiares

Fecha	Documentos	10890 ANTECEDENTES A REGISTRAR
9.2.82 P.D.037/82	Doc. 11846	6.2.82: Fue detenido por personal de Radio Patrulla momentos en que inhalaba "NOVO-PREN". Posteriormente ingresa en la Brigada de Narcóticos. Enterado el Juez Letrado de Menores de 2do.T., dispuso que fuera entregado a sus padres, citándoles para el día lunes en su despacho.- Eval.A-1.-(LA)

MICROFILMADO

22 JUN. 1984

JUNTA DE COMANDANTES EN JEFE 10 889 1-3 Dep. I Secc. I

S. I. D.

Sub Secc. A/N

Ficha No. ..... Confec. 24.6.83

OLIVERA LAGOS(1) Heroídes Ernesto(2)

Apellidos Nombres

DOCUMENTOS: C/C. BUA 9312(3) **C/I.** 962.746(4)

Serie No. No. Dpto.

OTROS DOC. .....

Pasaporte Lib. Enrol. etc.

NACIMIENTO: 11.1.940(5)

Fecha Lugar

DOMICILIO: Rivera Indarte 4167 apto.3.(6)

Calle No. Teléf. Ciudad o Localidad

PROFESIÓN U OCUPACIÓN: Empleado(7)

LUGAR: ANCAP(8) **CARGO:** Operario Destileria(9)

IDEOLOGÍA POLÍTICA: ..... **CLASIFICACIÓN:** .....

DATOS COMPLEMENTARIOS .....

Est. Civil Cónyuge Hijos

.....

Otros familiares

~~103252~~

FECHA	DOCUMENTOS	10 889 1 ANTECEDENTES A REGISTRAR
24.6.83	2195/79 Pag. 12	- 24.11.972: Respalda con su firma a la Lista "A" y a todas las Listas Sectoriales que llevan como Lema: "UNIDAD SOLIDARIDAD Y LUCHA", para las Elecciones de de la Federación ANCAP, a realizarse en el día de la fecha.- E val. A-1 (Y)
14.1.84 (Ficha No. 367 ANCAP)	16721	-Indica del 1 al 9.-Eval.A-1.(TJ)

MICROFILMADO

22 JUN. 1984

SERVICIO DE INFORMACION
DE DEFENSA
Dep. I

MINISTERIO DE DEFENSA NACIONAL
SERVICIO DE INFORMACION DE DEFENSA
M/F

10 0292-1507

FS7

. . . . . Sección
Act. Ant. Nac.
Ficha Nº [redacted]

Nombres y Apellidos: OLIVERA Herminio

Fecha de Nacimiento:

Lugar de Nacimiento:
(País - Ciudad o Localidad - etc.)

Cred. Cív.: Serie ..... Nº ..... Ced. Identidad:

Otros documentos:
(Pasaporte - Libreta Enrolam. - etc.)

FOTO

Domicilio:
(Ciudad o Localidad) (Calle) Nº Teléf.

Filiación

Edad aparente ..... Color del Cutis .....

Color del Cabello ..... Estatura Aproximada .....

Complexión ..... Aspecto Social .....

Señas particulares ~~78480~~

Ficha confeccionada en Montevideo el 4 de octubre de 1966

10892

ACTIVIDADES

(1) **Laborales:** Profesión ..... Lugar de trabajo .....

Cargo ..... Antigüedad .....

Otras Actividades .....

.....

(2) **Políticas:** Ideología ..... Actuación .....

Antecedentes .....

Antecedentes familiares .....

(3) **Sociales:** Estado Civil ..... Religión ..... Figuración .....

Grado Instrucción ..... Lugares que frecuenta .....

(4) **Económicas:** Situación ..... Capital aprox. ..... Vehículo .....
marca y Nº

Otros datos .....

Datos Complementarios .....

Apreciación Personal Gral. .....

.....

.....

FS3

FICHA COMPLEMENTARIA

Documento		10 892
Fecha	Origen	Antecedentes
6-VII-966	B-77-D-96	-Figura en una relación de personas a las cuales se le sindican de elementos Marxista-leninista del Departamento de Artigas.- Jubilado.-Partido Socialista.-

MICROFILMADO

22 JUN. 1984

108893-9

FSI

JUNTA DE COMANDANTES EN JEFE

S. I. D.

"A/N"

Dep. I Secc. I

Sub Secc. A/N

Ficha Nº ..... Confecl 1.11.82

OLIVERA — Apellidos

Hilario — Nombres

DOCUMENTOS: C/C. ..... Serie ..... Nº ..... C/I. ..... Nº ..... Dpto.

OTROS DOC. ..... Pasaporte ..... Lib. Enrol. ..... etc.

NACIMIENTO: ..... Fecha ..... Lugar

DOMICILIO: ..... Calle ..... Nº ..... Teléf. ..... Ciudad o Localidad

PROFESION U OCUPACION: .....

LUGAR: ..... CARGO: .....

IDEOLOGIA POLITICA: ..... CLASIFICACION: .....

DATOS COMPLEMENTARIOS ..... Est. Civil ..... Cónyuge ..... Hijos

..... Otros familiares

~~1753~~ 1753/1

Fecha	Documentos	10 889 3 ANTECEDENTES A REGISTRAR
9.9.82	18820 RE 18576	- 18.8.59: En la fecha se establece que el causante es Candidato del Partido Comunista a la Cámara de Representantes.-Eval.B-2.-(O-BA)

MICROFILMADO

22 JUN. 1984

SERVICIO DE INFORMACION
DE DEFENSA
Dep. I

10 8894-7

81

..... Sección
Act. Ant. Nac.
Ficha Nº ~~1031~~

Nombres y Apellidos: OLIVERA DE GUADALUPE, Hilda.-

Fecha de Nacimiento:

Lugar de Nacimiento:
(País - Ciudad o Localidad - etc.)

Cred. Cív.: Serie ..... Nº ..... Ced. Identidad:

Otros documentos:
(Pasaporte — Libreta Enrolam. — etc.)

VARIOS

FOTO

Domicilio:
(Ciudad o Localidad) (Calle) Nº Teléf

Filiación

Edad aparente ..... Color del Cutis .....

Color del Cabello ..... Estatura Aproximada .....

Complexión ..... Aspecto Social .....

Señas particulares ~~78481~~

Ficha confeccionada en Montevideo, el 7 de julio de 1965.-

Fórm. 1

10 8894

452

ACTIVIDADES

(1) **Laborales:** Profesión ..... Lugar de trabajo .....

Cargo ..... Antigüedad .....

Otras Actividades .....

.....

(2) **Políticas:** Ideología ..... Actuación .....

Antecedentes .....

Antecedentes familiares .....

(3) **Sociales:** Estado Civil ..... Religión ..... Figuración .....

Grado Instrucción ..... Lugares que frecuenta .....

(4) **Económicas:** Situación ..... Capital aprox. ..... Vehículo .....
marca y Nº

Otros datos .....

Datos Complementarios .....

Apreciación Personal Gral. .....

.....

.....

F83

FICHA COMPLEMENTARIA

Documento		10 8894 ANTECEDENTES
Fecha	Origen	
20-XII-965-	B-76-D-146.-	Figura en una relación de personas a quienes se identifican como elementos Izquierdistas del Departamento de Lavalleja.- F-6
1962	Lista 4190 U.P.	-42° Titular a la Junta Departamental de Lavalleja A-1
		9/5/78.- Se hizo Memo (A) 778/78 para la 2da.Div.E.M.N.(SS)-
		24/7/78-Se contestó por Mem. A) No. 2534 para el Consejo del Niño.- (U)
	27/XII/978	- Se contestó por Mem.(A) No. 3046/78 a la 2da. Div. del E.M.N.-(CC)

MICROFILMADO 22 JUN. 1984

VARIOS 7.5.81

151

JUNTA DE COMANDANTES EN JEFE

S. I. D.

10 889 5-4

Dep. I Secc. I

Sub Secc. A/N

Ficha Nº ..... Confec. .....

OLIVERA DA CRUZ (Apellidos) Hiram Joaber (Nombres)

DOCUMENTOS: C/C ..... (Serie / Nº) C/I. ..... (Nº / Dpto.)

OTROS DOC. ..... (Pasaporte / Lib. Enrol. / etc.)

NACIMIENTO: ..... (Fecha / Lugar)

DOMICILIO: ..... (Calle / Nº / Teléf. / Ciudad o Localidad)

PROFESION U OCUPACION: .....

LUGAR: ..... CARGO: .....

IDEOLOGIA POLITICA: 78482 CLASIFICACION: .....

DATOS COMPLEMENTARIOS: ..... (Est. Civil / Cónyuge / Hijos)

..... (Otros familiares)

752

Fecha	Documentos	10895 ANTECEDENTES A REGISTRAR
7.5.81 P.D. Nº 127/81	D.3600	- Por disposición del Sr. Juez Departamental de Rivera dispuso la remisión a la cárcel del causante por infracción al Art. 31 de la Ley Nº 14.294.(DD)

MICROFILMADO 22 JUN. 1984

Imp. Nacional 716/79

57

JUNTA DE COMANDANTES EN JEFE 10 8896 -2

S. I. D.

Dep. I Sece. I

Sub Secc. A/N

Ficha Nro. _____ Confec. 20-4-79

OLIVERA CAPURRO — Apellidos

Horacio José — Nombres

DOCUMENTOS: C/C BQB-9967 — Serie — Nro. — C/I. _____ — Nro. — Dpto.

OTROS DOC. _____ — Pasaporte — Lib. Enrol. — etc.

NACIMIENTO: _____ — Fecha — Lugar

DOMICILIO: _____ — Calle — Nro. — Teléf. — Ciudad o Localidad

PROFESION U OCUPACION: _____

LUGAR: _____ CARGO: _____

IDEOLOGIA POLITICA: _____ CLASIFICACION: _____

DATOS COMPLEMENTARIOS: _____

Est. Civil — ~~12028()~~ — Cónyuge — Hijos

Otros familiares

10 8896

F5 2

Fecha	Documentos	ANTECEDENTES A REGISTRAR
10-1-79	0053	Delegado de Mesa por las listas : 1001-2001. , en las elecciones nacionales del año 1971 , por Departamento de Montevideo . Circuito Nº. 1901. (0480) (C)

MICROFILMADO

22 JUN. 1984

SERVICIO DE INFORMACION DE DEFENSA
Dep. 1

10 8897 - 0

Confeccionado el 26.12.72.

VARIOS

FOTO

Apellidos OLIVERA ALIANO

Nombres Hubaré

Fecha de Nacimiento

Lugar de Nacimiento

Est. Civil

Cred. Cívica Céd. Identidad

Otros Documentos

Ocupación Maestro

Padre

Madre

Domicilio Ciudad

Otros datos

~~78483~~

Imp. CHIESA Hnos. Ltda. 4000 - 11 - 72

F52

FICHA COMPLEMENTARIA

DOCUMENTO		108897 ANTECEDENTES
Fecha	Origen	
1971.	Lista 9988	Candid ato como 2do.suplente del ler.titular a la Cáma ra de Representantes,por el Dpto.de Tacuarembó,sub.lema "Frente del Pueblo".- (W).
NOV.1971	LISTA 988 PDC F.A	Candidato en el 2do.lugar a la Junta Departamental por el dpto.de Tacuarembó sub lema Frente del Pueblo (SS)

11041 / 82
PAG. 3662

- POSEE ANTECEDENTES EN EL CO.NA.E -
EVAL - A - 1.(1) INDICA ( ) ( ) ( )

3/5/84

MICROFILMADO

22 JUN. 1984

SERVICIO DE INFORMACION
DE DEFENSA
Dep. 1

10 8898 -8

FF1

Confeccionado el 24.3.73

VARIOS

FOTO

Apellidos OLIVERA RAMIREZ

Nombres Huber

Fecha de Nacimiento

Lugar de Nacimiento

Est. Civil

Cred. Cívica Céd. Identidad

Otros Documentos

Ocupación

Padre

Madre

Domicilio Ciudad

Otros datos

~~78~~184

CHIESA Hnos. Ltda. - 8.000 - 3 - 72

FICHA COMPLEMENTARIA

F52

DOCUMENTO		10 899 8 ANTECEDENTES
Fecha	Origen	
22.3.73	423 JPM	En fecha 4.2.73,en momentos que se realizaba una inspección en la Sala de Corrección No.7,del Establecimiento Penitenciario de la calle Miguelete,se encontró un túnel en construcción.La sitada estaba ocupada por esta persona,junto Alberico Leal Arias y Prudencio Vila Gonez.Los nombrados habian cortado los barrotes de la reja de la puerta.Alberico Leal Arias el 7,1,73 conjuntamente con otro habia intentado similar operativo.- (DD)

MICROFILMADO 22 JUN. 1994

MINISTERIO DE DEFENSA NACIONAL
S. I. D.

10 889 9-6

7 MAR 1975

Dep. I Secc, I
Sub - Secc. G
Ficha Nro._____ Confec._____

OLIVERA — Hugo
Apellidos — Nombres

DOCUMENTOS: C/C._____ C/I._____
Serie Nro. Nro. Dpto.

OTROS DOC. _____
Pasaporte Lib. Enrol. etc.

NACIMIENTO: _____
Fecha Lugar

DOMICILIO: Vecinal 17 M 2451 Barrio 8
Calle Nro. Teléf. Ciudad o Localidad

PROFESION U OCUPACION: _____

LUGAR: _____ CARGO: _____

IDEOLOGIA POLITICA: _____ CLASIFICACION: Dirigente

DATOS COMPLEMENTARIOS: _____
Est. Civil Conyuge Hijos

Otros familiares

F52

Fecha	Documentos	10 889 9 ANTECEDENTES A REGISTRAR
17.7.74	1778 Ev.A-1	Gestor de la solicitud de reafiliación del Sindicato de Obreros y Empleados de Industria del Caucho S.A. ante el Ministerio de Trabajo. (K)
13.5.75	842	Secretario del Sindicato de Obreros y Empleados de Industria del Cauchó S.A.- Evaluación A-1.-(E'.- 9.2.78-Se contestó por MEMO(A)Nro. 4136/77 para UTE.-qq-.

MICROFILMADO 22 JUN. 1984

V

151

JUNTA DE COMANDANTES EN JEFE 10 8900-2

S. I. D.

Dep. I Secc. I

Sub Secc. [redacted]

Ficha Nº ..... Confec. 12.11.81

OLIVER Hugo

Apellidos Nombres

DOCUMENTOS: C/C ..... C/I. .....

Serie Nº Nº Dpto.

OTROS DOC. .....

Pasaporte Lib. Enrol. etc.

NACIMIENTO: .....

Fecha Lugar

DOMICILIO: .....

Calle Nº Teléf. Ciudad o Localidad

PROFESION U OCUPACION: Empleado

LUGAR: Fábrica "Industria del Caucho S.A." CARGO: .....

IDEOLOGIA POLITICA: ..... CLASIFICACION: .....

DATOS COMPLEMENTARIOS: .....

Cónyuge ~~78486~~ Est. Civil Hijos

.....

Otros familiares

752

Fecha	Documentos	10 8900 ANTECEDENTES A REGISTRAR
03.11.81 P.D.6a6	Doc.9165 Nº306/81	-02.11.81-Por declaraciones de Juan Alberto LOZOWSKI SYTY, quien fuera indagado sobre sus actividades en la Fábrica "Industria del Caucho S.A." donde trabaja, en razón de haber tenido un problema de orden laboral con otro obrero, el mismo manifestó que fue designado junto al causante y otros dos obreros para realizar un petitorio de mayor aumento que el oficial ante la patronal. Eval.A-1.- (JJ)

MICROFILMADO

22 JUN 1984

Imp. Nacional 78-79

SERVICIO DE INFORMACION
DE DEFENSA
Dep. 1

108901-0

ORIENTE

Confeccionado el 21 ABR. 1975

~~VARIOS~~

FOTO

Apellidos OLIVERA

Nombres Hugo

Fecha de Nacimiento

Lugar de Nacimiento

Est. Civil

Cred Cívica Céd. Identidad

Otros Documentos

Ocupación Ex-Funcionario de AMDET (Nº912)

Padre

Madre

Domicilio Ciudad

Otros datos

4342

Imp. CHIESA Hnos. Ltda. 10.000 - 12 - 7

FICHA COMPLEMENTARIA

FSR

DOCUMENTO		108901 ANTECEDENTES
Fecha	Origen	
17/7/74	Doc.1732	-Figura en una nómina de funcionarios,sumariados y de los que no acataron los emplazamientos efectuados a raíz del conflicto del 27/6/73.Es de hacer notar que este funcionario renunció a sus funciones.-(H).-

MICROFILMADO 22 JUN. 1984

MINISTERIO DE DEFENSA NACIONAL — Dep. I — Secc. I

S. I. D. 108902-8

Sub-Sec. G

Ficha Nº. 131 Confec 17/6/70

CLIVERA — Hugo

Apellidos — Nombres

DOCUMENTOS: C/C ..... Serie ..... No. — C/I ..... No. ..... Dpto.

OTROS DOC.: ..... Pasaporte ..... Lib. Enrol. ..... etc.

NACIMIENTO: ..... Fecha ..... Lugar

DOMICILIO: ..... Calle ..... No. ..... Telef ..... Paysandú Ciudad o Localidad

PROFESION U OCUPACION: Estudiante

LUGAR: ..... CARGO .....

IDEOLOGIA POLITICA ..... CLASIFICACION DIRIGENTE

DATOS COMPLEMENTARIOS .....

Est. Civil [illegible] Conyuge ..... Hijos .....

Otros Familiares

FECHA	DOCUMENTOS	10 890 2 ANTECEDENTES A REGISTRAR	FS2
68 15/8 8.68.	41./8 B41.D8. B.I.Nº8.	-Secretario de Deportes del centro Estudiantil Nocturno de Paysandú.- Secretario de Deportes del Centro Estudiantil de Paysandú para el periodo 1968. V.-	

MICROFILMADO 22 JUN. 1984

10 890 3-6

JUNTA DE COMANDANTES EN JEFE

S. I. D.

Dep. I Secc. I

Sub Secc. VARIOS

Ficha Nro. ____ Confec 23.3.83

OLIVERA ARBIZA — Apellidos

Hugo — Nombres

DOCUMENTOS: C/C ____ Serie ____ Nro. C/I. ____ Nro. ____ Dpto.

OTROS DOC. ____ Pasaporte ____ Lib. Enrol. ____ etc.

NACIMIENTO: ____ Fecha ____ Lugar

DOMICILIO: ____ Calle ____ Nro. ____ Teléf. ____ Ciudad o Localidad

PROFESION U OCUPACION: ____

LUGAR: ____ CARGO: ____

IDEOLOGIA POLITICA: Partido Colorado CLASIFICACION: CONVENCIONAL DPTAL.-

DATOS COMPLEMENTARIOS: ____ Est. Civil ____ Cónyuge ____ Hijos

Otros familiares 130031

Fecha	Documentos	10 8903 ANTECEDENTES A REGISTRAR
23.3.83	D.24966/83 PAG.020 (D.O)	- 17.1.83 - En la fecha se realizó la proclamación Oficial de los 100 Convencionales Departamentales del Partido Colorado del Dpto. de Río Negro de acuerdo al resultado de las elecciones internas realizadas el 28.11.82 entre los cuales figura el causante por la Lista IAD.- EVAL.:A-1 (K).-
22,4,83	26064/15	Secretario del Comité Provisorio Departamental del P.Colorado.-Eval.A-1.-(FE)
25.6.83	27837/03	8/5/83: Se realizó una reunión del Comité Ejecutivo Dptal del P. Colorado, siendo electó en la misma el causante en carácter de Secretario.-Eval.A-1.-(FE)

MICROFILMADO 22 JUN. 1984

SERVICIO DE INFORMACION
DE DEFENSA
Dep. 1

10 8901-0

CREDICO

Confeccionado el 21 ABR. 1975

~~XXXXXXX~~

Apellidos OLIVERA

FOTO

Nombres Hugo

Fecha de Nacimiento

Lugar de Nacimiento

Est. Civil

Cred Civica Céd. Identidad

Otros Documentos

Ocupación Ex-funcionario de AMDET (Nº912)

Padre

Madre

Domicilio Ciudad

Otros datos

~~4342~~

Imp. CHIESA Hnos. Ltda. 10.000 - 11 - 7

FICHA COMPLEMENTARIA

F-52

DOCUMENTO		10 890 1 ANTECEDENTES
Fecha	Origen	
17/7/74	Doc.1732	Figura en una nómina de funcionarios,sumariados y de los que no acataron los emplazamientos efectuados a raíz del conflicto del 27/6/73.Es de hacer notar que este funcionario renunció a sus funciones.-(H).-

MICROFILMADO

22 JUN. 1984

MINISTERIO DE DEFENSA NACIONAL

S. I. D. 108902-8

Dep. I Secc. I

Sub-Secc. G

Ficha Nº. 131 Confec

17/6/70

OLIVERA Hugo

Apellidos Nombres

DOCUMENTOS: C/C ..... C/I .....

Serie No. No. Dpto.

OTROS DOC.: .....

Pasaporte Lib. Enrol. etc.

NACIMIENTO: .....

Fecha Lugar

DOMICILIO: ..... Paysandú

Calle No. Telef Ciudad o Localidad

PROFESION U OCUPACION: Estudiante

LUGAR: ..... CARGO .....

IDEOLOGIA POLITICA ..... CLASIFICACION DIRIGENTE

DATOS COMPLEMENTARIOS .....

Est. Civil 4342 Conyuge Hijos

.....

Otros Familiares

FECHA	DOCUMENTOS	108902 ANTECEDENTES A REGISTRAR	F52
68 15/8 8.68.	41./8 B41.D8. B.I.Nº8.	-Secretario de Deportes del centro Estudiantil Nocturno de Paysandú.- Secretario de Deportes del Centro Estudiantil de Paysandú para el periodo 1968. V.-	

MICROFILMADO 22 JUN. 1984

108903-6

F5P

JUNTA DE COMANDANTES EN JEFE

S. I. D.

Dep. I Secc. I

Sub Secc. VARIOS

Ficha Nro. ____ Confec 23.3.83

OLIVERA ARDIZA — Hugo

Apellidos — Nombres

DOCUMENTOS: C/C ____ C/I. ____

Serie Nro. Nro. Dpto.

OTROS DOC. ____

Pasaporte Lib. Enrol. etc.

NACIMIENTO: ____

Fecha Lugar

DOMICILIO: ____

Calle Nro. Teléf. Ciudad o Localidad

PROFESION U OCUPACION: ____

LUGAR: ____ CARGO: ____

IDEOLOGIA POLITICA: Partido Colorado CLASIFICACION: CONVENCIONAL DPTAL.-

DATOS COMPLEMENTARIOS: ____

Est. Civil Cónyuge Hijos

Otros familiares

Fecha	Documentos	10 8903 ANTECEDENTES A REGISTRAR
23.3.83	D.24966/83 PAG.020 (D.O)	- 17.1.83 - En la fecha se realizó la proclamación Oficial de los 100 Convencionales Departamentales del Partido Colorado del Dpto. de Río Negro de acuerdo al resultado de las elecciones internas realizadas el 28.11.82 entre los cuales figura el causante por la Lista LAD.- EVAL.:A-1 (K).-
22,4,83	26064/15	Secretario del Comité Provisorio Departamental del P.Colorado.-Eval.A-1.-(FE)
25.6.83	27837/03	8/5/83: Se realizó una reunión del Comité Ejecutivo Dptal del P. Colorado, siendo electó en la misma el causante en carácter de Secretario.-Eval.A-1.-(FE)

MICROFILMADO 22 JUN 1984

E FSI

MINISTERIO DE DEFENSA NACIONAL 10 8904-4

S. I. D.

Dep. 1 Sec. 1

Sub-Secc. A/N

Ficha Nº_____ Confec 201172

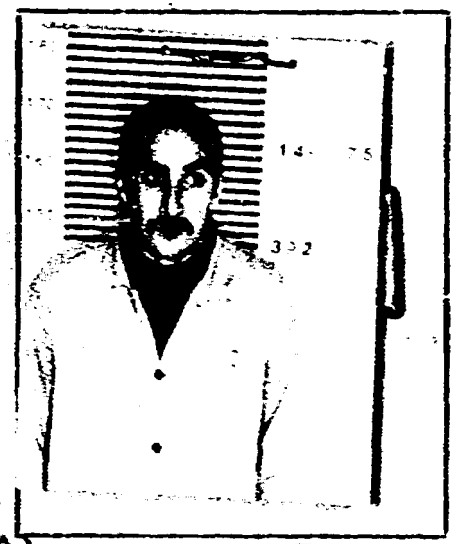

OLIVERA DA CRUZ — Apellidos

HUGO ARMANDO (a) PACO — Nombres

DOCUMENTOS: C/C. HAB.27.104 (Serie / Nro.) C/I. 29.100. (Nro. / Dpto.)

OTROS DOC. _____ Pasaporte / Lib. Enrol. / etc.

NACIMIENTO: ~~EDAD 22 años.~~ (Fecha) 29.1.950(4) (Lugar)

DOMICILIO: N. CLAVERA (1) (Calle / Nro.) TANGARUPÁ 675 (RIVERA) (3) Atilio Paiva 714 (Teléf.) RIVERA (2) (Ciudad o Localidad)

PROFESION U OCUPACION: COMERCIO

LUGAR: _____ CARGO: _____

IDEOLOGIA POLITICA: _____ CLASIFICACION: _____

DATOS COMPLEMENTARIOS: ~~CASADO~~ (Est. Civil) MARIA CRISTINA BENAVIDEZ (Cónyuge) ~~145371~~ (M.L.N.) "ELENA" (Hijos)

hijo de Armando y Edith.(5) (Otros familiares)

Fecha	Documentos	10 8904 ANTECEDENTES A REGISTRAR
Oct.1972 JPM PM	Anexo 2 4078	Procesado en el mes de Octubre por los delitos:"Conspiración seguida de actos preparatorios" y "Asociación para delinquir".(DD)
23.10.72	Doc.3707 R.D.	.-Se encuentra detenida.- (E)
22.6.72	Doc. 1707	.-Detenido a raiz de las declaraciones de Nicolas Antonio ESTEVEZ FERNANDEZ y otros(capturados en un enfrentamiento en la zona denominada Bajada de Pena en el departamento de Rivera) basandose en las cuales fueron identificadas y detenidos otros 35 sediciosos todos integrantes de la columna 22. Realizaba tareas de enlaze,compra de abastecimiento para los clandestinos y transporte de los mismos.- (CC)
9/7/73 P.P.I. (H)	Doc.1954 E.M.G.E.	
27.10.72	D.3813.RD	-CONSIDERADO:CARACTER:normal,PELIGROSIDAD:poca,MOTIVO RECLUTAMIENTO:simpatía,GRADO CONCIENTIZACION:convencido,COLABORACIO:media,Conducta, Seguridad Necesaria:normal,AISLAMIENTO NECESARIO:normal. Fue reclutado por HEBER RIGUETTI "CIRIACO" en Febrero/972.
20/6/72	D.1630	Pertenece a la Col.22,Zona Rivera,Sector político,DETENIDO en 7JUN-72 (E)
9/7/73	D. 1502	Se encuentra detenida en el E.M.R.No.1 (Libertad).(GG).-Eval: A -2
27.9.76	D: 1236	- Integra una nómina de reclusos liberados del E.M.R.No.1 de acuerdo a lo que establecen las " Normas generales que rigen las actividades de civiles bajo responsabili-

.../.

OLIVERA DA CRUZ - Hugo Armando

f53

10 8904

FECHA	DOCUMENTOS	ANTECEDENTES A REGISTRAR
27.9.76	D: 1236	//... dad del Ejército.- Udad. Pres.: Reg. C. 3.- (J)
20/5/77	Doc.0475 PME.	Figura en una nómina de privados de libertad en el ámbito del Ejército al 6/8/76. Lugar de Reclución: EMIR 1 .- Eval.A-1.- (i).
20/5/77	Doc.0475 PME (B)	6/8/76. Detenido el 7/6/72. Procesado. Eval.A-1.- (i).
30.X.976	Doc.1373	-Liberado el día 11 de setiembre de 1976.(MI).-
30.10.976	1370 PME	-Figura en una relación de Bajas al 30.9.76.Recluido en el EMIR.1.Fue producida por Liberación.(P).- -Fecha Dot.:7.6.72.Procesamiento:Art.137,150 CPC.Libertad Provisional. Juez M.1a.Inst.3er.T.Liberado:12.9.76.(P).-
12/7/78	Doc.814	-Figura en relación de BAJAS al 31/5/78.BAJA del Reg.C.3.Eval.A-1.- (i)

154

FECHA	DOCUMENTOS	10 890 4 ANTECEDENTES A REGISTRAR
16.02.82	D. 5757/ 62	-Figura en una relacion de la Corte Electoral, de ciudadanos inscriptos en el Registro Civico Nacional, que se encuentran comprendidos en el Art. 1, Literal "B" del Acto Institucional No. 4, con prohibicion de ejercer el derecho de voto. (Procesados por delitos de "Lesa Nacion").EVALUACION A-1(VL) Indica (1) ( )
16.02.82	D.6004/81/ 43	-Se encuentra comprendido en el Art.1o. literal b) del Acto Institucional No.4,por haber sido procesado el 26/IX/72 por los delitos previstos en. C.P.M. C.P.O. 132 inc6, 137, 150 EVALUACION A-1 (LA)
16.6.83	24739/83 Pag.40	-3.3.83-Figura en una relación de libertades vigiladas categoría "C", procedente dela F.M.E..Unidad de control: Reg.C.3.Detenido el 7.6.72, liberado el 19.10.76, pertenece al M.L.N..- Eval A-1 (V)
16.6.83	24862/83 Pag.67	-8.3.83-Indica Idem al Doc. 24739/83.Eval A-1 (Indica 2) (V)
16.6.83	18378/82	-2.9.82-Ficha del E.M.R.1 establece: Detenido el 7.6.72, libertad provisional 11.9.76, procesado por Art.137 y 150. pertenece al M.L.N. COL.22 Sector Servicios, ona responsable integrante.(Indica 3) Eval B-2 (V)

10 8904

FECHA	DOCUMENTOS	CLIVERA DA CRUZ ANTECEDENTES A REGISTRAR Hugo Armando
16.6.83	24766/83 Pag.02 y 36	-3.3.83-Es mencionado en el Acta labrada a Feliz Mario Zabala .- Eval A-1 (V)
28.2.84	8401107/ 1004/1008/ 2689,2691	-FEB/MAR/1976:Aporta información ya registrada en l a ficha aportando:Integrante del M.L.N. Col22 sector Servicios.Integró sector Abastecimientos,relevamientos Contactos. FORM K:C. Max.Med.Abogado defensor.Dr. Juan OLIRRAZABAL. [illegible] (V). Ingreso al EMR 1 el 15.11.72 y su conducta en el penal mereció las siguientes sanciones:en los años 1973,74,75 y 76--27,41,63 y 17 dias de arresto respectivamente.Recluso Nº 392.Eval A-1 (BR).-

MICROFILMADO

22 JUN 1984

FJ

JUNTA DE COMANDANTES EN JEFE 108905 -1

S. I. D.

Dep. I Secc. I

Sub Secc. A/N

Ficha No. ..... Confec. .....

OLIVERAI DAROSA INDALECIO

Apellidos Nombres

FALLECIDO

DOCUMENTOS: C/C. ..... C/I. .....

Serie No. No. Dpto.

OTROS DOC. .....

Pasaporte Lib. Enrol. etc.

NACIMIENTO: .....

Fecha Lugar

DOMICILIO: .....

Calle No. Teléf. Ciudad o Localidad

PROFESIÓN U OCUPACIÓN: .....

MICROFILMADO

22 JUN. 1984

LUGAR: ..... CARGO: .....

IDEOLOGÍA POLÍTICA: ..... CLASIFICACIÓN: .....

DATOS COMPLEMENTARIOS .....

Est. Civil Cónyuge Hijos

.....

Otros familiares

SERVICIO DE INTELIGENCIA
División I
(Seguridad)

MINISTERIO DE DEFENSA NACIONAL
SERVICIO DE INFORMACION DE DEFENSA
M/F
108906-9

Sección «A»
Act. Ant. Nac.
Ficha N.º ~~8104~~

Nombres y Apellidos: OLIVERA Humberto A.

Fecha de Nacimiento:

Lugar de Nacimiento:
(País - Ciudad o Localidad - etc.)

Cred. Civ.: Serie N.º Ced. Identidad:

Otros documentos:
(Pasaporte - Libreta Enrolam. - etc.)

Foto

Domicilio: [illegible] (1)
(Ciudad o Localidad) (Calle) (N.º) (Telef.)

Filiación
- Edad Aparente Color del Cutis
- Color del Cabello Estatura Aproximada
- Complexión Aspecto Social
- Señas particulares ~~78488~~

Ficha confeccionada en Montevideo el 24.de junio de 1963.-

108906

P52

ACTIVIDADES

(1) Laborales: Profesión Empleado Lugar de trabajo

Cargo Antigüedad

Otras Actividades

(2) Políticas: Ideología Actuación

Antecedentes Firmó remitido anti-imperialista.

Antecedentes familiares

(3) Sociales: Estado Civil Religión Figuración

Grado Instrucción Lugares que frecuenta

(4) Económicas: Situación Capital aprox. Vehículo
marca y N.o

Otros datos El Popular del 8.VI.962.-

Datos Complementarios

Apreciación Personal Gral.

FECHA	DOCUMENTOS	10 8906 ANTECEDENTES A REGISTRAR
8.VI.62 "EL POPULAR" P-1504/80		-Suscribe un Manifiesto de Profesionales, Intelectuales, Artistas, Estudiantes, Trabajadores; que se Pronuncian por un Frente de las Fuerzas Democráticas y Antimperialistas, sin exclusiones.-(J).-
1.6.83	0562/80 Pág.3	8.6.62; "El Popular": Firmante de un manifiesto a adhesión a FIDEL. CC/62: Se establece que integra el Comité de la Zona Reducto del P.C., que "apoya la unidad de las izquierdas sin exclusión". FLD/64: Se establece que es destinatario de material literario revista "PRAIN INFORMA". "Marcha": aparece un artículo en su 2da. parte titulado "Escribanos versus estafadores".- Eval: A-2(AD) (Indica 1).-

11041 / 82
PAG. 3662

- POSEE ANTECEDENTES EN EL CO.NA.I. -
EVAL - A - 1.C(11) INDICA ( ) ( ) ( )

3/5/84

MICROFILMADO

22 JUN. 1984

JUNTA DE COMANDANTES EN JEFE 3.5.81 Dep. I Secc. I

S. I. D. 108907 - 7 VARIOS Sub Secc. A/N

Ficha Nº ____ Confec. ____

OLIVERA RODRIGUEZ (1) Hugo Ismael (2)
Apellidos Nombres

DOCUMENTOS: C/C BUB 13.087 (3) C/I. 14730 - 1.302.078 (4)
Serie Nº Nº Dpto.

OTROS DOC. ____
Pasaporte Lib. Enrol. etc.

NACIMIENTO: 18.07.34 (5) R.O.U.
Fecha Lugar

DOMICILIO: La Fé 911 Principalle 311 Ap.1 - Tapes 1003 (6)
Calle Nº Teléf. Ciudad o Localidad

PROFESION U OCUPACION: Rector - Director en Servicio de Locomoción y Servicios Internos (7)

LUGAR: Inst. "LUISA LUISI" CARGO: ____

IDEOLOGÍA POLÍTICA: ____ CLASIFICACION: ____

DATOS COMPLEMENTARIOS: ____
Est. Civil Cónyuge Hijos

Padre - Francisco Madre - Francisca (8)
Otros familiares

120264

Fecha	Documentos	108907 ANTECEDENTES A REGISTRAR	F52
26.10.79 P.D.Nro.	1466 175/79	-El mismo conjuntamente con BOHEM CHAVEZ Gastón, Jorge MILANO, Luis MOREIRA, Elías TORRES, Acosta SOLE Walter Alberto, Alfredo PEREZ VAZQUEZ y Jorge Omar KULBER PALISKI, integra un grupo de jóvenes que realizan contínuos viajes de cacerías al interior del país, transportando armas de gureso calibre y gran cantidad de municiones(M).	
1981 - CHOP N.5530 Permanencia - Mdeo.		26.09.81 - En el día de la fecha se contestó dicha constancia proveniente de la Intendencia Municipal de Mdeo., a nombre del causante para su permanencia en dicho organismo.- Indica (1) al (8).	

MICROFILMADO

22 JUN. 1984

Imp. Nacional 716/79

S. I. D.

Sub - Secc. A/N.

Ficha Nro. ____ Confec. 9/6/75

10 890 8-5

OLIVERA — Hugo

Apellidos — Nombres

DOCUMENTOS: C/C. ____ Serie ____ Nro. ____ C/I. ____ Nro. ____ Dpto. ____

OTROS DOC. ____ Pasaporte ____ Lib. Enrol. ____ etc. ____

NACIMIENTO; ____ Fecha ____ Lugar ____

DOMICILIO: ____ Calle ____ Nro. ____ Teléf. ____ Ciudad o Localidad ____

PROFESION U OCUPACION: Funcionario de ANCAP - Nro. 912

LUGAR: [illegible] CARGO: PEDN

IDEOLOGIA POLITICA: Comunista CLASIFICACION: ____

DATOS COMPLEMENTARIOS: ____ Est. Civil ____ Cónyuge ____ Hijos ____

____ Otros Familiares

120751

F52

Fecha	Documentos	10 8908 ANTECEDENTES A REGISTRAR
17.7.74	1732	Aparece en una lista de funcionarios comunistas de AMDET.-Eval.F-6.-(PP)

MICROFILMADO

22 JUN. 1984

JUNTA DE COMANDANTES EN JEFE

S. I. D.

10 890 93

Dep. I FBI Secc. I

Sub Secc. A/N

Ficha No. ..... Confec. 5.4.83

OLIVER ..... Hugo .....
Apellidos Nombres

DOCUMENTOS: C/C. ..... **C/I.** .....
Serie No. No. Dpto.

OTROS DOC. .....
Pasaporte Lib. Enrol. etc.

NACIMIENTO: .....
Fecha Lugar

DOMICILIO: .....
Calle No. Teléf. Ciudad o Localidad

PROFESIÓN U OCUPACIÓN: .....

LUGAR: ..... **CARGO:** .....

IDEOLOGÍA POLÍTICA: ..... **CLASIFICACIÓN:** .....

DATOS COMPLEMENTARIOS .....
Est. Civil Cónyuge Hijos

.....
Otros familiares

FECHA	DOCUMENTOS	10 8909 ANTECEDENTES A REGISTRAR
29.4.83.	26382/02	29/4/83: Integra el Comité Ejecutivo de CATUD (Central Autonoma de Trabajadores Uruguayos Democratas) según panfleto titulado "1ro de MAYO".-Eval.A-1.- (FE)

F52

MICROFILMADO

22 JUL 1984

SERVICIO DE INTELIGENCIA
División I
(Seguridad)

MINISTERIO DE DEFENSA NACIONAL
SERVICIO DE INFORMACION DE DEFENSA
M/F
108910-1
3/14/97

Sección A 151
Act. Ant. Nac.
Ficha N 0105

Nombres y Apellidos: OLIVERA, Idelfonso.

Fecha de Nacimiento:

Lugar de Nacimiento:
(País - Ciudad o Localidad - etc.)

Cred. Civ.: Serie N.º Ced. Identidad:

Otros documentos.
(Pasaporte - Libreta Enrolam. - etc.)

Foto

Domicilio:
(Ciudad o Localidad) (Calle) (N.º) (Telef.)

Filiación
- Edad Aparente
- Color del Cutis
- Color del Cabello
- Estatura Aproximada
- Complexión
- Aspecto Social
- Señas particulares

120283

Ficha confeccionada en Montevideo, el 14 de marzo de 1963.-

10 8910

ACTIVIDADES

(1) Laborales: Profesión ..... Lugar de trabajo .....

Cargo ..... Antigüedad .....

Otras Actividades .....

.....

(2) Políticas: Ideología comunista. ..... Actuación .....

Antecedentes 2do. suplente del 5/4 titular a la Junta Dptal.pro FIDEL, en las elecciones de noviembre de 1962, por el Dpto.de Montevideo.-

Antecedentes familiares .....

(3) Sociales: Estado Civil ..... Religión ..... Figuración .....

Grado Instrucción ..... Lugares que frecuenta .....

(4) Económicas: Situación ..... Capital aprox. ..... Vehículo ..... marca y N.o

Otros datos .....

Datos Complementarios .....

Apreciación Personal Gral. .....

.....

.....

MICROFILMADO

22 JUN. 1984

FSI

SERVICIO DE INFORMACION DE DEFENSA

Dep. 1

10 8911-9

Confeccionado el 27-IV-1970.-

VARIOS

FOTO

Apellidos OLIVERA

Nombres Ignacio

Fecha de Nacimiento 20 años (1968)

Lugar de Nacimiento Uruguay

Est. Civil Soltero

Cred. Cívica ..... Ced. Identidad .....

Otros Documentos .....

Ocupación Obrero de la Construcción

Padre .....

Madre .....

Domicilio Piedras 590 Pieza 7 ~~28451~~ Ciudad Montevideo

Otros datos: .....

FICHA COMPLEMENTARIA

DOCUMENTO		108911 ANTECEDENTES 108911
Fecha	Origen	
19/20-VI-968	B72-D37 Parte 14	-Detenido durante las Medidas Prontas de Seguridad en adyacencias del FONCRA.-

MICROFILMADO 22 JUN. 1984

SERVICIO DE INFORMACION DE DEFENSA
Dep. 1

Sección .....

MINISTERIO DE DEFENSA NACIONAL
SERVICIO DE INFORMACION DE DEFENSA
M/F
Ficha Nº ..... confeccionada el 28-I-66

10 8912 7

1~~92~~
ESC

FOTO

Apellidos OLIVERA PERDIGON

Nombres Humberto

Fecha de Nacimiento: 35 años de edad

Lugar de Nacimiento: .....

Cred. Civ.: ..... Ced. Identidad: .....

Prontuario: ..... F. Censal: .....

Padre: .....

Madre: .....

Domicilio: Joaquín Requena 1094 Ciudad: Montevideo

Otros datos (Documentos y señas personales) .....

Funcionario del Banco República.- ~~78489~~

F52

FICHA COMPLEMENTARIA

DOCUMENTO Nº	FECHA	ORIGEN	108912 ANTECEDENTES
	11-XII-65	35/7	-Funcionario del Banco República.Casado,de 35 años de edad,domiciliado en Joaquín Requena 1094 Fue detenido en oportunidad de encontrarse en una Asamblea realizada dentro del Banco,siendo la misma violatoria de las Medidas Prontas de Seguridad.-
	21/X/65	75/2166	- El reseñado figura en una relación de detenidos por violación a las Medidas Prontas de Seguridad decretadas por el Consejo Nacional de Gobierno. Su detención se realizo por parte de la Policia en la Ciudad de Montevideo.-

MICROFILMADO

22 JUN. 1984

SERVICIO DE INFORMACION
DE DEFENSA
Dep. 1

108913 - 5

FS-1

Confeccionado el 23.4.75-GREMIOS

~~VARIOS~~

Apellidos OLIVERA

Nombres Ignacio

Fecha de Nacimiento 1.7.47

Lugar de Nacimiento Dpto. Rocha

Est. Civil

Cred Cívica Céd. Identidad 1:296.234

Otros Documentos

Ocupación

FOTO

~~[illegible]~~ LUGAR: CARGO:

Madre IDEOLOGIA: CLASIFIC: Dirigente del FONCRA

Domicilio Antonio Rubio 5435 Ap./3 Ciudad Dpto. MONTEVIDEO

Otros datos Hijo de Diego

43429

Imp. CHIESA Hnos. Ltda. 10.000 - 12 - 71

FICHA COMPLEMENTARIA

FS-Q

DOCUMENTO		108913 ANTECEDENTES
Fecha	Origen	
30.7.74	D. 191?	Suplente del Consejo Directivo del FONCRA.- Evaluación A-1.-(I).-

MICROFILMADO

22 JUN. 1984

SERVICIO DE INFORMACION
DE DEFENSA
Dep. 1

Confeccionado el 19-4-74

V A R I O S

FOTO

Apellidos OLIVERA DEL HUERTO
PUERTO (A)

Nombres Irene

Fecha de Nacimiento

Lugar de Nacimiento

Est. Civil

Cred. Civica Céd. Identidad

Ctros Documentos

Ocupación Empleada -Fab. de Confecciones "Elyne S.A"

Padre

Madre

Domicilio Ciudad

Otros datos V8492

FICHA COMPLEMENTARIA

F52

DOCUMENTO		10 8914 ANTECEDENTES
FECHA	ORIGEN	
10/7/73 P.D. 07.00	1521 a 07.00	6-7-73 -Detenida en el interior de la fábrica de confecciones "Elyne"S.A en momento en que junto a otros obreros llevaban a cabo una reunión de carácter gremial.-(DD)
9-7-73 P.D. 07.00 a 07.00	1518 (DD)	

MICROFILMADO

22 JUN.

FBI

JUNTA DE COMANDANTES EN JEFE

10 8915-6

S. I. D.

Dep. I Secc. I

Sub Secc. A/N

Ficha Nro. _____ Confec. 20-4-79

OLIVERA MARTINEZ — Irma María

Apellidos — Nombres

DOCUMENTOS: C/C ASA-9956 — C/I. _____

Serie Nro. — Nro. Dpto.

OTROS DOC. _____

Pasaporte — Lib. Enrol. — etc.

NACIMIENTO: _____

Fecha — Lugar

DOMICILIO: _____

Calle — Nro. — Teléf. — Ciudad o Localidad

PROFESION U OCUPACION: _____

LUGAR: _____ CARGO: _____

IDEOLOGIA POLITICA: _____ CLASIFICACION: _____

DATOS COMPLEMENTARIOS: _____

Est. Civil ~~120284~~ Cónyuge — Hijos

Otros familiares

T52

Fecha	Documentos	10 8915 ANTECEDENTES A REGISTRAR
10-1-79	0053	Delegado de [illegible] por las listas : 90-190. , en las [illegible]nales del año 1971 por el Departamento de Montevideo . Circuito N°. 460. .- (0480) (C)

MICROFILMADO

22 JUN. 1984

JUNTA DE COMANDANTES EN JEFE

S. I. D.

108916-8

Dep. I Secc. I

Sub Secc. A/N

Ficha No. ..... Confec. 1.7.83

OLIVERA ..... Isabel .....

Apellidos Nombres

DOCUMENTOS: C/C. ..... C/I. .....

Serie No. No. Dpto.

OTROS DOC. .....

Pasaporte Lib. Enrol. etc.

NACIMIENTO: .....

Fecha Lugar

DOMICILIO: .....

Calle No. Teléf. Ciudad o Localidad

PROFESIÓN U OCUPACIÓN: .....

LUGAR: C.X.8-Radio Sarandí ..... CARGO: .....

IDEOLOGÍA POLÍTICA: ..... CLASIFICACIÓN: .....

DATOS COMPLEMENTARIOS .....

Est. Civil Cónyuge Hijos

.....

Otros familiares

13506/

FECHA	DOCUMENTOS	10 8916 ANTECEDENTES A REGISTRAR
1.7.83	0073/80 Pág.6.	28.8.79: Integra la plana del personal estable del programa "Un Hombre y su Música" que se emite por C.X.8 Radio Sarandí y que es dirigido por Ruben CASTILLO.- Eval: A-2(AD)

MICROFILMADO

22 JUN. 84

MINISTERIO DE DEFENSA NACIONAL
S. I. D.

10 8917-6

Dep. I 12 JUL. 1973 Secc. I

Sub - Secc. G

Ficha Nro. _____ Confec. _____

OLIVERA — Apellidos

ISABEL — Nombres

DOCUMENTOS: C/C. _____ Serie _____ Nro. C/I. _____ Nro. _____ Dpto. _____

OTROS DOC. _____ Pasaporte _____ Lib. Enrol. _____ etc.

NACIMIENTO: _____ Fecha _____ Lugar _____

DOMICILIO: _____ Calle _____ Nro. _____ Teléf. _____ Ciudad o Localidad

PROFESION U OCUPACION: Profesor

LUGAR: _____ CARGO: _____

IDEOLOGIA POLITICA: _____ CLASIFICACION: _____

DATOS COMPLEMENTARIOS: _____ Est. Civil _____ 4340 Conyuge _____ Hijos _____

_____ Otros familiares

F52

Fecha	Documentos	108917 ANTECENDENTES A REGISTRAR
2.4.73	577	Integrante de la Gremial de Profesores, la cual estaría realizando previsiones para llevar la lucha al ámbito general de la Enseñanza en conjunción con las entidades gremiales y sindicales. El causante firma una convocatoria junto con un grupo de Profesores, donde uno de los puntos fundamentales es la lucha contra el CONAE. Evaluación A_1._ (I).
1981 - INGRESO	CHCP N.289 - 10a.Mdeo.	- 27.09.81 - En el día de la fecha se contestó dicha constancia a nombre de OLIVERA REBELLA Isabel Edina, solicitada por el Bco. Hipotecario del Uruguay, para su ingreso, no pudiéndose establecer que se trate de la persona registrada.-(EE)

3/5/84

11941 / 82 PAG 3669

- POSEE ANTECEDENTES EN EL CO.NA.E -
EVAL - A - 1.C(D) INDICA ( ) ( ) ( )

MICROFILMADO

22 JUN 1984

SERVICIO DE INFORMACION
DE DEFENSA
Dep. 1

108918-4

F51

Confeccionado el 10.3.73

VARIOS

FOTO

Apellidos OLIVERA

Nombres Isabel Gladys

Fecha de Nacimiento

Lugar de Nacimiento

Est. Civil

Cred. Cívica Céd. Identidad

Otros Documentos

Ocupación

Padre

Madre

Domicilio Ciudad

Otros datos

~~78493~~

CHILESA Hnos. Ltda. - [illegible]

P52

FICHA COMPLEMENTARIA

DOCUMENTO		108918 ANTECEDENTES
Fecha	Origen	
1971.	Lista 1808	Candidato en el 56.lugar a la Junta Departamental por el dpto.de Cerro Largo sub lema Unidad Arachana(S.S)
1971	Lista 1808	Candidato en el 4.lugar a la Junta Local Autonoma de Rio Branco sub lema Unidad Arachana(S.S)
	11941 / 82 PAG.3663	- POSEE ANTECEDENTES EN EL CO.NA.E - EVAL - A - 1.C(1) INDICA ( ) ( ) ( )

3/5/84

MICROFILMADO

22 JUN. 1984

JUNTA DE COMANDANTES EN JEFE
S. I. D.

108919-2

Dep. I Secc. I

Sub. Secc. A/N

Ficha N.º ..... Confec. 31.8.82

OLIVERA COITIÑO — Apellidos

Ismael Ignacio — Nombres

DOCUMENTOS: C/C ..... C/I. 1.065.742
Serie N.º N.º Dpto.

OTROS DOC. .....
Pasaporte Lib. Enrol. etc.

NACIMIENTO: .....
Fecha Lugar

DOMICILIO: .....
Calle N.º Teléf. Ciudad o Localidad

PROFESION U OCUPACION: .....

LUGAR: ..... CARGO: .....

IDEOLOGIA POLITICA: ..... CLASIFICACION: .....

DATOS COMPLEMENTARIOS: .....
Est Civil Cónyuge Hijos

.....
Otros familiares

177227

Fecha	Documentos	10 8919 ANTECEDENTES A REGISTRAR
19.2.79	274	Se encuentra afiliado al Partido Comunista con el Nº63475 según material incautado por C.C.O.A. en febrec de 1976.- FINAL: A - 1
21.8.82	. . . .	Se contesto en Memo(A) Nº 1812/82 para Tte. Cnel. WALTER MIRRALLES.- (UU)

MICROFILMADO

22 JUN. 1984

Confeccionada: 27/1/70

108920-0

FSI

MINISTERIO DE DEFENSA NACIONAL
S. I. D.

Dep. I Secc. I
Sub-Secc. A/N
Ficha N·o..... Confec.....

OLIVERA — Apellidos
J. Walter — Nombres

DOCUMENTOS: C/C..... Serie No. C/I..... N.o Dpto.

OTROS DOC.- ..... Pasaporte Lib. Enrol. etc.

NACIMIENTO: ..... Fecha Lugar

DOMICILIO: (1) Oficial 1º 4598 — Calle N.o
Montevideo — Teléf. Ciudad o Localidad

PROFESION U OCUPACION:

LUGAR: CARGO:

IDEOLOGIA POLITICA (2) Comunista - UJC.- CLASIFICACION (3) Círculo Pas y Amistad
Carnet Nº1302-Ingresó:29/9/58

DATOS COMPLEMENTARIOS

Est. Civil 1202 5 Conyuge Hijos

otros familiares

10 8920

Fecha	Documentos	ANTECEDENTES A REGISTRAR
V/1962	Mondel N°164 - Indice (1) al (3)	

MICROFILMADO

12 JUN. 1984

F51

JUNTA DE COMANDANTES EN JEFE 10 8921 -8

S. I. D.

Dep. I Secc. I

Sub Secc. A/N

Ficha No. ..... Confec. .....

25/06/83

OLIVERA Jacinto

Apellido Nombres

DOCUMENTOS: C/C. ..... C/I. .....

Serie No. No. Dpto.

OTROS DOC. .....

Pasaporte Lib. Enrol. etc.

NACIMIENTO: .....

Fecha Lugar

DOMICILIO: .....

Calle No. Teléf. Ciudad o Localidad

PROFESIÓN U OCUPACIÓN: .....

LUGAR: ..... CARGO: .....

IDEOLOGÍA POLÍTICA: ..... CLASIFICACIÓN: "F.C."

DATOS COMPLEMENTARIOS .....

Est. Civil Cónyuge Hijos

.....

Otros familiares

FECHA	DOCUMENTOS	10 892 1 ANTECEDENTES A REGISTRAR	152
25/06/83	D.26314 Pág.393	-13/08/76. Según material incautado a SERGIO BARREIRO NUÑEZ, el causante figura como responsable de la Planilla del Control de Cobros del Partido Comunista. 07/09/72. A la fecha integrante de la Agrupación "Línea A". JUL/77. Actualmente en la Sección Interior de la "U.J.C.". EVAI.A-2 (P)	

MICROFILMADO

22 JUN 1984

Ficha confeccionada el 5/9/74

MINISTERIO DE DEFENSA NACIONAL

S. I. D.

10 3922 - 6

Dep. PE 51 Sec. 1

Sub Secc. A/N

Ficha Nro. ..... Confec. .....

OLIVERA CORBELLA — Jacinto

Apellidos — Nombres

DOCUMENTOS: C/C. ..... Serie ..... Nro. C/I. ..... Nro. ..... Dpto.

OTROS DOC. ..... Pasaporte ..... Lib. Enrol. ..... etc.

NACIMIENTO: ..... Fecha ..... Lugar

DOMICILIO: ..... Calle ..... Nro. ..... Teléf. ..... Ciudad o Localidad

PROFESION U OCUPACION: .....

LUGAR: ..... CARGO: .....

IDEOLOGIA POLITICA: ..... CLASIFICACION: .....

DATOS COMPLEMENTARIOS: ..... Est. Civil ..... Cónyuge ..... Hijos

13949

..... Otros familiares

Fecha	Documentos	10 8922 ANTECEDENTES A REGISTRAR
15/5/74	1053	Figura en una nómina de ciudadanos uruguayos que han abandonado la República de Chile en calidad de asilados o expulsados el 1/4/74.Refugiado.Viajó a Holanda.(VV)
16.6.83	18347/82 Pag.70	-1.9.82-Indica Idem al Doc. 1053/74.-Eval A-2 (V)

MICROFILMADO 22 JUN. 1984

10 8923 - 4

PE

MINISTERIO DE DEFENSA NACIONAL
S. I. D.

Dep. Sec. 1
Sub-Secc. A/N
Ficha Nº____ Confec. 30.7.73

OLIVERA MONTANO — Apellidos
Jacinto Rubens — Nombres

DOCUMENTOS: C/C. ____ (Serie / Nro.) C/I. 887.690 (Nro. / Dpto.)

OTROS DOC. ____ (Pasaporte / Lib. Enrol. / etc.)

NACIMIENTO: 28.8.943 (Fecha) Montevideo (Lugar)

DOMICILIO: Pozos del Rey 1891 (Calle / Nro. / Teléf. / Ciudad o Localidad)

PROFESION U OCUPACION: Obrero de la Construcción

LUGAR: ____ CARGO: ____

IDEOLOGIA POLITICA: ____ CLASIFICACION: ____

DATOS COMPLEMENTARIOS: ____ (Est. Civil / Cónyuge / Hijos)

~~128498~~

~~Hijo de Jacinto y Felipa.~~ (Otros familiares)

f52

Fecha	Documentos	10 8923 ANTECEDENTES A REGISTRAR
16.11.72	4168	Su nombre figura en el Pedido 570, refrente a nombres y direcciones cifradas.-(DD)

MICROFILMADO

22 JUN 1984

f52

Fecha	Documentos	10 8923 ANTECEDENTES A REGISTRAR
16.11.72	4168	Su nombre figura en el Pedido 570, refrente a nombres y direcciones cifradas.-(DD)

MICROFILMADO

22 JUN 1984

10.8.77

JUNTA DE COMANDANTES EN JEFE
S. I. D.

10 8924-2

Dep. I Secc. I

Sub Secc. A/N

Ficha Nro. _____ Confec._____

OLIVERA — Apellidos

Jaime — Nombres

DOCUMENTOS: C/C _____ (Serie / Nro.) C/I. _____ (Nro. / Dpto.)

OTROS DOC. _____ (Pasaporte / Lib. Enrol. / etc.)

NACIMIENTO: _____ (Fecha / Lugar)

DOMICILIO: _____ (Calle / Nro. / Teléf. / Ciudad o Localidad)

PROFESION U OCUPACION: Ex-Soldado del Regimiento de Caballería No. 8

LUGAR: _____ CARGO: _____

IDEOLOGIA POLITICA: _____ CLASIFICACION: _____

DATOS COMPLEMENTARIOS: _____

Est. Civil — Cónyuge — Hijos

120866

Otros familiares

Fecha	Documentos	10 8924 ANTECEDENTES A REGISTRAR
2.8.77 PEI No. 512/977 Depto II	D.0776 EME	- Fue solicitada la presencia del Señor Juez Militar de Instrucción por la División de Ejército IV por su presunta vinculación con el proscripto Partido Comunista, desconociéndose demás datos.- Eval. A-1.-(S
20.5.81 MONTEVIDEO.	C.H.C.P. Nº5254/81 PERMANENCIA.	-29.9.81.- En la fecha se contestó dicha constancia a nombre de Jaime Javier OLIVERA CUADRADO, con el antecedente anteriormen e re istrado, no pudiéndose establecer si el mismo corresponde a dicha persona.- (VL)
10.3.83	1109/80	Indica idem doc.776.EVAL:A_2.(MN)

MICROFILMADO 22 JUN. 1984

10 0925-9

JUNTA DE COMANDANTES EN JEFE

S. I. D.

Dep. I Secc. I

Sub Secc. A/N

Ficha Nº ..... Confec. 29.9.81

OLIVERA CARDO — Apellidos
Jaime Javier — Nombres

TRASLADO BBA 11026

DOCUMENTOS: C/C TDB Nº 1142 — Serie / Nº
C/I. 689.279 — Nº / Dpto.

OTROS DOC. ..... — Pasaporte / Lib. Enrol. / etc.

NACIMIENTO: 28 de setiembre de 1926 R.O.U. Tacuarembó — Fecha / Lugar

DOMICILIO: Villa San Francisco Manzana 64 solar 17, 21 sección de Canelones — Calle / Nº / Teléf. / Ciudad o Localidad

PROFESION U OCUPACION: Jefatura de Policia hasta 3.7.76.
Banco Central del Uruguay desde 5.7.76.

LUGAR: ..... CARGO: .....

IDEOLOGIA POLITICA: ..... CLASIFICACION: .....

DATOS COMPLEMENTARIOS: ..... — Cónyuge / Est. Civil / Hijos

PADRES: Demetrio y Severino — Otros familiares

F82

Fecha	Documentos	108925 ANTECEDENTES A REGISTRAR
20.5.81 MONTEVIDEO.	C.H.C.P. Nº 5254 PERMANENCIA.	-29.9.81,- En la fecha se contestó dicha constancia a nombre del causante , con antecedentes que se registran a nombre de Jaime OLIVERA, no pudiéndose establecer si los mismos le corresponden.- (VL)

MICROFILMADO 22 JUN 19

Imp. Nacional 710 72

SERVICIO DE INFORMACION DE DEFENSA

Dep. 1

10 8926 -7

151

Confeccionado el 27-IV-1970.-

VARIOS

FOTO

Apellidos OLIVERA

Nombres Jesús Bacilio

Fecha de Nacimiento 27 años (1968)

Lugar de Nacimiento Uruguay

Est. Civil Soltero

Cred. Cívica ..... Ced. Identidad .....

Otros Documentos .....

Ocupación Empleado de Establecimiento ROXLO.

Padre .....

Madre .....

Domicilio Guené 2014 Ciudad Montevideo

Otros datos: .....

28/94

FICHA COMPLEMENTARIA

DOCUMENTO		ANTECEDENTES
Fecha	Origen	10 8926
19-VII-968	B72-D37 Perú 71	-Detenido durante las Medidas Prontas de Seguridad por participar de una reunión no autorizada de FUECI.-

MICROFILMADO 22 JUN. 1984

VARIOS

108927-5

23.07.82 PS1

JUNTA DE COMANDANTES EN JEFE
S. I. D.

Dep. I Secc. I

Sub. Secc. A/N

Ficha N.º ..... Confec. .....

OLIVERA — Apellidos

Jesús Lorenzo — Nombres

DOCUMENTOS: C/C ..... Serie ..... N.º C/I. ..... N.º ..... Dpto.

OTROS DOC. ..... Pasaporte ..... Lib. Enrol. ..... etc.

NACIMIENTO: ..... Fecha ..... Lugar

DOMICILIO: ..... Calle ..... N.º ..... Teléf. ..... Ciudad o Localidad

PROFESION U OCUPACION: .....

LUGAR: ..... CARGO: .....

IDEOLOGIA POLITICA: ..... CLASIFICACION: .....

DATOS COMPLEMENTARIOS: ..... Est.Civil ..... Cónyuge ..... Hijos

..... Otros familiares

150894

F52

Fecha	Documentos	10 8027 ANTECEDENTES A REGISTRAR
07.07.82	16.626	Integrante de la Sociedad de Fomento Rural de Piraraja. De ideología política Blanco.Eval.:B-2.- (VL) (M)

MICROFILMADO 22 JUN. 1984

10 8928-3

FS1

JUNTA DE COMANDANTES EN JEFE

S. I. D.

Dep. I Secc. I

Sub Secc. A/N

Ficha Nro. _____ Confec. 20-4-79

OLIVERA — Apellidos

Jorge — Nombres

DOCUMENTOS: C/C BCB-20841 (Serie / Nro.) C/I. _____ (Nro. / Dpto.)

OTROS DOC. _____ (Pasaporte / Lib. Enrol. / etc.)

NACIMIENTO: _____ (Fecha / Lugar)

DOMICILIO: _____ (Calle / Nro. / Teléf. / Ciudad o Localidad)

PROFESION U OCUPACION: _____

LUGAR: _____ CARGO: _____

IDEOLOGIA POLITICA: _____ CLASIFICACION: _____

DATOS COMPLEMENTARIOS: _____ (Est. Civil / Cónyuge / Hijos)

~~120288~~

_____ Otros familiares

F52

Fecha	Documentos	ANTECEDENTES A REGISTRAR
10-1-79	0053	108928 - Delegado de [illegible] por las listas: 1 001 -2001. , en las elecciones nacionales del año 1971, por el Departamento de Montevideo . Circuito N°. 1230. .- (0489 (C)

MICROFILMADO

22 JUN. 1984

SERVICIO DE INFORMACION
DE DEFENSA
Dep. 1

10 8929 - 1

F-1

Confeccionado el 21.2.73.

VARIOS

FOTO

Apellidos OLIVERA

Nombres Jorge

Fecha de Nacimiento

Lugar de Nacimiento

Est. Civil

Cred. Civica Céd. Identidad

Otros Documentos

Ocupación

Padre

Madre

Domicilio Ciudad

Otros datos

28497

CHIESA Hnos. Ltda. - S[illegible]

152

FICHA COMPLEMENTARIA

DOCUMENTO		08929 ANTECEDENTES
Fecha	Origen	
1971.	Lista 808.	Candidato como 1er.suplente del 4to.titular a la Junta Electoral,por el Dpto.de Colonia,sub.lema "Pueblo en Lucha".. (W).
NOV.1971	LISTA 988 PDC F.A	Candidato como 5to.titular a la Junta Departamental por el dpto de Colonia sub lema Pueblo en Lucha/SS/

DESCARTADO

22 JUN. 1984

10 0930-9

P51

SERVICIO DE INFORMACION DE DEFENSA

Dep. 1

Confeccionado el 3 de mayo de 1971.-

VARIOS

FOTO

Apellidos OLIVERA

Nombres Jorge.-

Fecha de Nacimiento (1) 10 de abril de 1950

Lugar de Nacimiento (2) 17a. sección de Montevideo

Est. Civil

Cred. Cívica Céd. Identidad

Otros Documentos

Ocupación

Padre (3) Valentín Enrique

Madre (4) Zulma OLIVERA BARBOZA

Domicilio (5) Ildefonso García 4682(1966) Ciudad

Otros datos

~~78496~~

FICHA COMPLEMENTARIA

DOCUMENTO		10 893 0 ANTECEDENTES
Fecha	Origen	
13-III-1968.	B.79.D.39.	Fue detenido el 24-IX-66 por personal de la Sec. 26a. en Oficial 2 y el cierre (La Cruz), por manejar un arma larga (fusil), el que hurtó del Centro de Instrucción para Oficiales de Reserva de LINAS (Lavalleja); además del fusil Mauser Nº 417, hurtó una bayoneta Nº 4410, una correa maestra y 60 proyectiles.- Indica ① al ④.-

MICROFILMADO

22 JUN. 1984

SERVICIO DE INTELIGENCIA
División I
(Seguridad)

MINISTERIO DE DEFENSA NACIONAL
SERVICIO DE INFORMACION DE DEFENSA
M/
10 8931

Sección «A» 781
Ast. Ant. Nac.
Ficha N.º 0106

Nombres y Apellidos: OLIVERA SOSA, Jorge

Fecha de Nacimiento: 29-XII-1940

Lugar de Nacimiento: Montevideo, Uruguay
(País - Ciudad o Localidad - etc)

Cred. Civ.: Serie ..... N.º ..... Ced. Identidad: .....

Otros documentos: .....
(Pasaporte - Libreta Enrolam. - etc.)

Domicilio: MONTEVIDEO, Calle: Isla de Flores 1043.-
(Ciudad o localidad) (Calle) (N.o) (Telef.)

Filiación
- Edad Aparente ..... Color del Cutis .....
- Color del Cabello ..... Estatura Aproximada .....
- Complexión ..... Aspecto Social .....
- Señas particulares .....

Ficha confeccionada en MONTEVIDEO, el 4 de Agosto de 1961.-

120289

10 8931

F52

ACTIVIDADES

(1) Laborales: Profesión ..... Lugar de trabajo .....

Cargo ..... Antigüedad .....

Otras Actividades .....

(2) Políticas: Ideología COMUNISTA.- ..... Actuación activista

Antecedentes (1) Círculo Barrio Sur(UJC)-Carnet Nº3149-Ingresó 9/10/60

Antecedentes familiares .....

(3) Sociales: Estado Civil ..... Religión ..... Figuración .....

Grado Instrucción ..... Lugares que frecuenta .....

(4) Económicas: Situación ..... Capital aprox. ..... Vehículo ..... marca y N.o

Otros datos .....

Datos Complementarios Hijo de: Buenaventura y de Juvena.

Apreciación Personal Gral. .....

OLIVERA, FICHA COMPLEMENTARIA Jorge.- F53

Documento		Antecedentes
Fecha	Origen	10 8931.
4-VIII-961.-	Inf. J.P.de Montevideo.-	Afiliado a la " Unión de las Juventudes Comunistas " (UJC), Círculo " Sur ".-
4-V-1963	"[illegible].Rojas en el Uruguay"	-El 10 de enero de 1961, fue detenido por el delito de "atentado y lesiones", en circunstancia que integraba los grupos atacantes salidos de la Casa del Partido, sita en Sierra 1720, grupos estos cu armados de piedras, cachiporras y armas de fuego, atacaron a manifestantes demócratas provocando la muerte de uno de ellos, el Señor Serafín Billotto. El 17 de enero de 1962 participa de la "Marcha a pie" a Punta del Este, como protesta por la reunión de Cancilleres y apoyo al régimen marxi-leninista de Fidel Castro.
III/1962	Mondel Nº	161 - Indica (1)

MICROFILMADO 22 JUN. 1984

10 8932-5

F31

SERVICIO DE INFORMACION DE DEFENSA

Dep. 1

Confeccionado el 10 ENE. 1976

V A R I O S

FOTO

Apellidos OLIVERA GARCIA

Nombres Jorge Hugo

Fecha de Nacimiento 9/V/954(1)

Lugar de Nacimiento Montevideo(2)

Est. Civil

Cred. Cívica AUB 8455(3) Céd. Identidad 1,232.078(4)

Otros Documentos

Ocupación Estudiante de la Facultad de Medicina
Médico-Docentes (8)

Padre Hugo Hardens(5)

Madre Elida Rosa (6)

Domicilio Jaime Cibils 2617(7)
Pedro Bustamante 1804/ 101 (9) Ciudad

Otros datos

78438

CHIESA Hnos. Ltda. - 2.500 - 9/71

FICHA COMPLEMENTARIA

FSR

DOCUMENTO		0 8932 ANTECEDENTES
Fecha	Origen	
19/9/75	Doc.1702	-Figura en una nómina de estudiantes de la Facultad de Medicina,los cuales fueron emplazados por la JPM,para el día 15/9/75,debido a un paro estudiantil realizado el 12/9/75.-Eval.A-1.-(H).-
16/5/79	DNII	-Indica (1) al (7).- Según relación del 13/IX/975, adjunta al Memo. Nº 1320/75 de la Dirección de Grupos de Apoyo, el titular fue internado en el Cilindro,Municipal. Ampliando anotación que antecede, se establece que fue internado conjuntamente con 138 alumnos más de la Facultad de Medicina, por haber protagonizado un paro estudiantil en la referida Facultad, quedando en calidad de emplazado. Recuperó su libertad, al comprobar su no vinculación con los cabecillas del paro.-(CONSTANCIA DE HABILITACION Nº 1347/78 DE LA SECC. 9a. DE MONTEVIDEO). (U)
15/6/79	DNII	-Se contestó C.H.C.F. Nº 1361/78 DE LA SECC. 9a.-MDEO.- (U)
17.6.83	. . . . .	Se contesto en Memo(A) Nº 1296/83 para pto. C-2/ ES. MA.CO..-
20.6.83	27654/46	Indica del (8) (9).- (UU)

MICROFILMADO 22 JUN. 1984

SERVICIO DE INTELIGENCIA
División I
(Seguridad)

MINISTERIO DE DEFENSA NACIONAL
SERVICIO DE INFORMACION DE DEFENSA

M / F

10933-3

FSI

Sección

Act. Ant. Nac.

Ficha N.º 0000

Nombres y Apellidos: OLIVERA
Jorge

VARIOS

Foto

Fecha de Nacimiento:

Lugar de Nacimiento:
(País - Ciudad o Localidad - etc.)

Cred. Civ.: Serie ..... N.º ..... Ced. Identidad:

Otros documentos:
(Pasaporte - Libreta Enrolam. - etc.)

Domicilio: Montevideo.- (Ciudad o Localidad) Emilio Romero.- (Calle) 884 (N.º) (Telef.)

Filiación

Edad Aparente ..... Color del Cutis .....

Color del Cabello ..... Estatura Aproximada .....

Complexión ..... Aspecto Social .....

Señas particulares .....

78/05

Ficha confeccionada en Montevideo el 8 de noviembre de 1965.-

10 893 3

132

ACTIVIDADES

(1) Laborales: Profesión Obrero Lugar de trabajo ANCAP.-

Cargo Antigüedad

Otras Actividades

(2) Políticas: Ideología Actuación

Antecedentes

Antecedentes familiares

(3) Sociales: Estado Civil Religión Figuración

Grado Instrucción Lugares que frecuenta

(4) Económicas: Situación Capital aprox. Vehículo
marca y N.o

Otros datos

Datos Complementarios

Apreciación Personal Gral.

OLIVERA: FICHA COMPLEMENTARIA Jorge.- 853

Documento		10 8933 Antecedentes
Fecha	Origen	
16-VIII-65.-	76/78.-	-Sindicado como activista izquierdista de ANCAP.- -Se domicilia en Emilio Romero 884, trabaja en la Planta de Combustible de ANCAP.-

FICHA COMPLEMENTARIA

F4

Documento		10 8933 Antecedentes
Fecha	Origen	

P55 1350

NOMBRE: Jorge OLIVERA CORREA 10 8933

Dom Emilio Romero 884 (1965)

Antecedentes:

16/VIII/65- Sindicado como activista izquierdista de ANCAP (Planta de Comb. de ANCAP.-)

Ofc 1054/75 - C.N.S.C.

SID - Mem. 1345/75

10 8933

P56

MINISTERIO DE DEFENSA NACIONAL

Dep. I Secc.

S. I. D.

Sub-Secc. G

10 8933

Ficha Nº ..... Confec 18.

OLIVERA Jorge

Apellidos Nombres

18/10/68

DOCUMENTOS: C|C ..... C|I .....

Serie Nº Nº Dpto.

OTROS DOC.: .....

Pasaporte Lib. Enrol. etc.

NACIMIENTO: .....

Fecha Lugar

DOMICILIO: Emilio Romero 884 Montevideo

Calle Nº Telef. Ciudad o Localidad

PROFESION U OCUPACION: .....

LUGAR: ..... CARGO .....

IDEOLOGIA POLITICA ..... CLASIFICACION .....

DATOS COMPLEMENTARIOS .....

Est. Civil 4343 Conyuge Hijos

otros familiares

DOCUMENTOS	10 8933	ANTECEDENTES A REGISTRAR	TE8

[illegible].76/78 Sindicado como activista izquierdista de ANCAP(Planta de Combu-
tible de ANCAP)

16/8/65

MICROFILMADO 22 JUN. 1984

108934-1

FS 1

SERVICIO DE INFORMACION DE DEFENSA

Dep. 1

Confeccionado el 10.3.77

V A R I O S

FOTO

Apellidos OLIVERA SUAREZ

Nombres Jorge Leonardo

Fecha de Nacimiento 18 años(1977)

Lugar de Nacimiento Uruguay

Est. Civil Soltero

Cred Civica ..... Céd. Identidad .....

Otros Documentos .....

Ocupación .....

Padre .....

Madre .....

Domicilio Gilbert 2822 Ciudad .....

Otros datos .....

~~79~~ 99

Imp. CHIESA Hnos. Edita. 10.000 - 12 - 73

FICHA COMPLEMENTARIA

DOCUMENTO		108934 ANTECEDENTES
Fecha	Origen	
14.1.77 PD. 7 a 7'	11	7.1.77 -Detenido al continuarse las averiguaciones relacionadas a la detención de Alicia Trejos Superi, averiguada por suministro de sicofármacos. Indagado expresó que en una oportunidad le proporcionó Trejos Superi, pastillas de Valium. Por disposición del JLI de 5to. Turno recuperó la libertad en carácter de emplazado.- (DD)

MICROFILMADO

22 JUN. 1994

Ficha confeccionada el 25.4.73

10 8935-8

MINISTERIO DE DEFENSA NACIONAL
S. I. D.

Dep. 1° PE Sec. 1

Sub-Secc.

Ficha Nº____ Confec.____

OLIVERA — Apellidos

Jorge Omar — Nombres

DOCUMENTOS: C/C.____ Serie ____ Nro. C/I.____ Nro. ____ Dpto.

OTROS DOC. ____ Pasaporte ____ Lib. Enrol. ____ etc.

NACIMIENTO: 22 años — Fecha; Oriental — Lugar

DOMICILIO: ____ Calle ____ Nro. ____ Teléf. ____ Ciudad o Localidad

PROFESION U OCUPACION: Electricista

LUGAR: ____ CARGO: ____

IDEOLOGIA POLITICA: ____ CLASIFICACION: ____

DATOS COMPLEMENTARIOS: Soltero — Est. Civil; Cónyuge; Hijos

Otros familiares

FSR

Fecha	Documentos	10 8935 ANTECEDENTES A REGISTRAR
17.10.72	Doc.3553 JPM (PD)	-Fue detenido cuando realizaba un procedimiento en la calle Eduardo Pondal No.920. Dicho procedimiento se llevó a cabo continuando averiguaciones referente a un procedimiento realizado por la Secc.18. te había sido detenido y liberado por el Sr. Juez de Paz de la 14 Secc.Se le encontró pegando murales referente a aumentos de salarios encontrándosele también panfletos del F.E.R. y P.R.T..- (CC)
6/X/1972	D.3547 .P.M(Nr.60	- En el diad de la fecha recuperó su libertad.-(C.C)

MICROFILMADO

22 JUN. 1984

JUNTA DE COMANDANTES EN JEFE

S. I. D.

10 8936 - 6

Dep. I Secc. I

Sub Secc. A/N

Ficha Nro. _____ Confec._____

OLIVERA RIVAL, Jorge Pablo

Apellidos Nombres

DOCUMENTOS: C/C B.3.B.23.770 C/I. _____

Serie Nro. Nro. Dpto.

OTROS DOC. _____

Pasaporte Lib. Enrol. etc.

NACIMIENTO: 16.6.42 _____

Fecha Lugar

DOMICILIO: Artigas 5236 B. Municipal Nlgo. Artigas IV 5236 Paysandú

Calle Nro. Teléf. Ciudad o Localidad

PROFESION U OCUPACION: _____ Jornalero

LUGAR: _____ CARGO: _____

IDEOLOGIA POLITICA: _____ CLASIFICACION: _____

DATOS COMPLEMENTARIOS: _____

Est. Civil ~~120250~~ Cónyuge Hijos

Otros familiares

F52

Fecha	Documentos	10 8936 ANTECEDENTES A REGISTRAR.
26-5-76	D.0723	filiado el Partido Comunista con el Nro.57.998, fecha ingreso: 18.8.71, presentado por: Raúl Rego, y Dionisio Fernández, seccional: Paysandú(Ciudad).- Eval:R-1 (U)

J.C. J.
Dpto. 1

108936

853

Apellidos [redacted]

Nombres [redacted]

Documentos: [redacted]

Ant. Secc.	A	B	C	D	E	G	V
	☐	☐	☐	☐	☐	☐	☐

Secreto

108936 **ANTECEDENTES** P84

[illegible]-5-75 [illegible]. 0723 [illegible]: [illegible] ([illegible]).-

[illegible] Ingr[illegible]: 19.2.71

[illegible]: 57.228

[illegible]cimiento: 26.5.42

[illegible]: [illegible].22.770

[illegible]; [illegible] 5226 [illegible]

[illegible] 5136 MICROFILMADO

[illegible]; [illegible]

[illegible] Dionisio [illegible]

22 JUN. 1984

FBI

JUNTA DE COMANDANTES EN JEFE
S. I. D.

10 8937-4

Dep. I Secc. I

Sub Secc. A/N

Ficha Nro. _____ Confec._____

OLIVERA MOROSI — Apellidos

Jorge Washington — Nombres

DOCUMENTOS: C/C PAA 11114 (Serie / Nro.) C/I. _____ (Nro. / Dpto.)

OTROS DOC. _____ (Pasaporte / Lib. Enrol. / etc.)

NACIMIENTO: 30.6.52 (Fecha) _____ (Lugar)

DOMICILIO: 19 de Abril 737 (Calle / Nro.) _____ (Teléf.) _____ (Ciudad o Localidad)

PROFESION U OCUPACION: Empleada _____

LUGAR: Carnicería _____ CARGO: _____

IDEOLOGIA POLITICA: Comunista _____ CLASIFICACION: _____

DATOS COMPLEMENTARIOS: _____

Est. Civil 120291 Cónyuge Hijos

_____

Otros familiares

P32

Fecha	Documentos	108937 ANTECEDENTES A REGISTRAR
31.5.76	0753	- Afiliado al Partido Comunista No. 59.382, fecha de ingreso el 30.9.71.- Eval. B-1.- (S).-

12/8/74

FS3

J. C. J. FICHADO EN AN

Dpto: 1

10 8937

Apellidos OLIVERA MOROSI

Nombres Jorge Washington

Documentos: FAA 11114

Ant, Secc.	A	B	C	D	E	G	V
	X						

Secreto

10 8937 ANTECEDENTES

31.5.76 Doc. 0753 Eval. B-1.- (S).-

F. de Nac.: 30.6.52.

Dom.: 19 de Abril 737

Ocup.: Empleada Carnicería

Afil. No.: 59.382

F. de Ing.: 30.9.711

22 JUN

[illegible]VICIO DE INTELIGENCIA
División I
(Seguridad)

MINISTERIO DE DEFENSA NACIONAL
SERVICIO DE INFORMACION DE DEFENSA
M/
J 108938-2°

Sección A.
Act. Ant. Nac.
Ficha N° ~~0108~~.

Nombres y Apellidos: OLIVERA, José

Fecha de Nacimiento:

Lugar de Nacimiento:
(País - Ciudad o Localidad - etc.)

Cred. Civ.: Serie N.° Ced. Identidad:

Otros documentos:
(Pasaporte - Libreta Enrolam. - etc.)

Foto

Domicilio:
(Ciudad o Localidad) (Calle) (N.°) (Telef.)

Filiación
- Edad Aparente Color del Cutis
- Color del Cabello Estatura Aproximada
- Complexión Aspecto Social
- Señas particulares

120292

Ficha confeccionada en Montevideo. el 12 de marzo de 1963.

10 8938

482

ACTIVIDADES

(1) Laborales: Profesión Ingeniero.- Lugar de trabajo

Cargo Antigüedad

Otras Actividades

(2) Políticas: Ideología Comunista Actuación

Antecedentes 1er.Suplente del 42 titular a la Junta Dptal.de Mdeo. por FIDEL en las elecciones de noviembre de 1962.

Antecedentes familiares

(3) Sociales: Estado Civil Religión Figuración

Grado Instrucción Lugares que frecuenta

(4) Económicas: Situación Capital aprox. Vehículo marca y N.o

Otros datos

Datos Complementarios

Apreciación Personal Gral.

F33

FICHA COMPLEMENTARIA

Documento		10 8938 Antecedentes
Fecha	Origen	
8/I/66	75/I	-Con motivo de cumplir el diario "El Popular" el IX aniversario, firma una carta abierta dirigida a los trabajadores, dirigentes y personalidades sindicales y populares, en la cual hace un llamamiento de adhesion del homenaje al diario de referencia que se realizará en el Palacio Sud América el 11 de febrero del corriente año.-
Año 1966.	Lista "FIDEL"	-Figura como 1er. Suplente del 57a. Titular a la Junta Departamental de Montevideo, en las listas del "Frente Izquierda de Liberación" en las Elecciones Nacionales del corriente año.-

3/5/84

11041 / 82 PAG. 3664

POSEE ANTE... EN EL CO.NA.U.

EVAL - A - 1. (D) INDICA ( ) ( ) ( )

MICROFILMADO 22 JUN. 1984

VARIOS

23.07.82 P 1

JUNTA DE COMANDANTES EN JEFE
S. I. D.

10 8930 -0

Dep. I Secc. I

Sub. Secc. A/N

Ficha N.º ..... Confec. .....

OLIVERA — Apellidos

José — Nombres

DOCUMENTOS: C/C ..... Serie ..... N.º C/I. ..... N.º ..... Dpto.

OTROS DOC. ..... Pasaporte ..... Lib. Enrol. ..... etc.

NACIMIENTO: ..... Fecha ..... Lugar

DOMICILIO: ..... Calle ..... N.º ..... Teléf. ..... Ciudad o Localidad

PROFESION U OCUPACION: .....

LUGAR: ..... CARGO: .....

IDEOLOGIA POLITICA: ..... CLASIFICACION: .....

DATOS COMPLEMENTARIOS: ..... Est.Civil ..... Cónyuge ..... Hijos

..... Otros familiares

172665

10 8939

F82

Fecha	Documentos	ANTECEDENTES A REGISTRAR
07.07.82	16.626	Integrante de la Sociedad de Fomento Rural de Piraraja. No se ha podido determinar su ideología política.Eval.:B-2.- (VL) (M)
6.X.82	. . . .	Se contesto en Memo(A) Nº 2528/82 para la B. Ing. Nº 1.- (UU)

3/5/84

11041 / 82
PAG.3664

- POSEE ANTECEDENTES EN EL CO.NA.E -
EVAL - A - 1.C(1)) INDICA ( ) ( ) ( )

MICROFILMADO

22 JUN. 1984

SERVICIO DE INTELIGENCIA | SERVICIO DE INFORMACION DE DEFENSA / F. | Sección G.

División I

(Seguridad)

I 10 8940 - 8

Gremios (FS)

Ficha N.º ~~06~~

Nombres y Apellidos: OLIVERA José

Fecha y Lugar Nac.:

Cred. Civ.: Serie N.º Ced. Identidad:

Otros documentos:
(Pasaporte - Libreta Enrolam. - etc.)

Domicilio:
(Ciudad o Localidad) (Calle) (N.º) (Telef.)

Profesión: Industria del Vidrio

Foto

Cargo y Lugar:

Ideol. Política: Actuación: DIRIGENTE

Datos Complementarios:

Apreciación General:

~~4343~~

Ficha confeccionada: Montevideo 23 de Setiembre de 19 63.

Documento		10 8940 Antecedentes
Fecha	Origen	
12 7/963.	EL POPULAR	SECRETARIO DE PRENSA Y PROPAGANDA.de la Federación del Vidrio:hizo manifestaciones para este diario,con esta fecha,diciendo"Unidad para enfrentar al Gobierno".Y exortando a todos los obreros a unirse a la CTU.-

MICROFILMADO

22 JUN.

PS/

SERVICIO DE INTELIGENCIA
División I
(Seguridad)

MINISTERIO DE DEFENSA NACIONAL
SERVICIO DE INFORMACION DE DEFENSA
M/F
10 8941-6

.....Sección
Act. Ant. Nac.
Ficha N.º ~~0366~~

Nombres y Apellidos: OLIVERA
José.-

Fecha de Nacimiento:

Lugar de Nacimiento:
(Pais - Ciudad o Localidad - etc.)

Cred. Civ.: Serie ..... N.º ..... Ced. Identidad:

Otros documentos:
(Pasaporte - Libreta Enrolam. - etc.)

Foto

Domicilio: Colonia.-
(Ciudad o Localidad) (Calle) (N.º) (Telef.)

Filiación
- Edad Aparente ..... Color del Cutis
- Color del Cabello ..... Estatura Aproximada
- Complexión ..... Aspecto Social
- Señas particulares

~~120294~~

Ficha confeccionada en Montevideo el 28 de octubre de 1965.-

10 8941

ACTIVIDADES

(1) Laborales: Profesión Peluquero Lugar de trabajo Colonia.-

Cargo Antigüedad

Otras Actividades

(2) Políticas: Ideología Comunista.- Actuación

Antecedentes

Antecedentes familiares

(3) Sociales: Estado Civil Religión Figuración

Grado Instrucción Lugares que frecuenta

(4) Económicas: Situación Capital aprox. Vehículo
marca y N.o

Otros datos

Datos Complementarios

Apreciación Personal Gral.

FICHA COMPLEMENTARIA

Documento		0 8941 Antecedentes
Fecha	Origen	
7-X-60.-	BM.IX/X/60.- Pág.39.-	Propietario de una peluquería en las calles José P.Varela y Daymán, de la ciudad de Colonia, donde se realizan periódicas y nocturnas reuniones señalándose como asistentes a los activistas comunistas locales.- A-2.

MICROFILMADO

22 JUN. 1984

SERVICIO DE INTELIGENCIA
División I
(Seguridad)

MINISTERIO DE DEFENSA NACIONAL
SERVICIO DE INFORMACION DE DEFENSA
M/F

108942-473

Sección
Act. Ant. Nac.
Ficha N.º 0882

Nombres y Apellidos: OLIVERA LARROSA, Juan C.
o Juan LAR[illegible]A.-

Fecha de Nacimiento:

Lugar de Nacimiento:
(País - Ciudad o Localidad - etc.)

Cred. Civ: Serie N.º Ced. Identidad: 691.264 (1)

Otros documentos:
(Pasaporte - Libreta Enrolam. - etc.)

Domicilio: Chimborazo 3790 Montevideo.- (2)
(Ciudad o Localidad) (Calle)

[illegible] LA [illegible]OSA, Juan
[illegible]ride No G - 45

Filiación
- Edad Aparente ..... Color d
- Color del Cabello ..... Estatura
- Complexión ..... Aspecto Social
- Señas particulares

120305

Ficha confeccionada en Montevideo el 11 de febrero de 1966.-

10 894 2

FBL

ACTIVIDADES

(1) Laborales: Profesión ..... Lugar de trabajo .....

Cargo ..... Antigüedad .....

Otras Actividades .....

(2) Políticas: Ideología Comunista.- Actuación .....

Antecedentes .....

Antecedentes familiares .....

(3) Sociales: Estado Civil ..... Religión ..... Figuración .....

Grado Instrucción ..... Lugares que frecuenta .....

(4) Económicas: Situación ..... Capital aprox. ..... Vehículo .....
marca y N.o

Otros datos .....

Datos Complementarios .....

Apreciación Personal Gral. .....

FICHA COMPLEMENTARIA

Documento		10 8942 Antecedentes
Fecha	Origen	
28/I/66	75/I	-Con motivo de cumplir el diario "EL Popular" el IX aniversario, firma una carta abierta dirigida a los trabajadores, dirigentes y personalidades sindicales y populares, en el cual hace un llamamiento en adhesion del homenaje al diario de referencia que se realizara en el Palacio Sud Ameri ca el 11 de febrero del corriente año.-
Año 1961.-	B/M.I/II.-	- Citade en Pág. 16.-
Año 1961.-	B/M. III/IV.-	- Citado en Pág. 18 y 24.-
Año 1961.-	B/M. V/VI.-	- Citado en Pág. 27.-
7-Ene-961.	El Popular.-	- Miembro de la Comisión de Propaganda del Sindicato Obrero de la Industria de la Madera y Afines (S.O.I.M.A.), filial de la Central de Trabajadores del Uruguay. Reporteado por este diario comunista sobre el caso cubano se manifiesta ferviente partidario del Régimen de Fidel Castro.-
27-Oct-962.-	Epoca.-	- Adherido al Frente Izquierda de Liberación.-
16-VI-1965	75/983	-Con motivo de realizarse en el Palacio Peñarol el día 18 de los corrientes el llamado "Mitin de la Dignidad Nacional" acto que es organizado por la izquierda en protesta al decreto del Con...

FICHA COMPLEMENTARIA

Documento		10 8942 Antecedentes
Fecha	Origen	
//////////	.....	nal de Gobierno que prohibio la realizacion en la Ciudad de Montevideo, del Congreso Continental de Solidaridad con Cuba y por la Autodeterminacion de los Pueblos; es entrevistados por cronistas de este diario, manifestando su total adhesion al mitin de referencia como Presidente del Sindicato de la Industria de la Madera.-
4/7/1973	Comunicado 862 de las FF.CC.	-Se requiere su captura por ser integrante de la ex-C.N.T.(PP Indica 1/2 (PP) 28/7/78-Se remitieron datos identificatorios por Mem.(A) No. 685 (Corte Electoral).- (U)

SERVICIO DE INFORMACION DE DEFENSA

Dep. I

SERVICIO DE INFORMACION DE DEFENSA M/F

10 8942

Sección 455

Gremios

Ficha Nº 68

Nombres y Apellidos: OLIVERA LARROSA Juan

Fecha y Lugar Nac.: 6 7 32 Canelones

Cred. Cív.: Serie B.M.A Nº 24.428 Ced. Identidad: (1) 691.264

Otros documentos: (Pasaporte - Libreta Enrolam. - etc.)

Domicilio: (2) Chimborazo 3790 San Martín 5118 39 23 31

(Ciudad o Localidad) (Calle) (Nº) (Teléf.

Foto

Profesión:

Cargo y Lugar: Obrero de la madera.-

Ideol. Política: Actuación: Dirigente S O I M A .- "P.C." (3)

Datos Complementarios:

Apreciación General:

~~23431~~

Fecha confeccionada: Montevideo, jul[illegible]

Documento		10 894 2 Antecedentes P80
Fecha	Origen	
6-7-66.-	El Popular.	Firmante del manifiesto publicado por éste diario llamando a los trabajadores a participar en la - Convención Obrera del FIDEL.-
27 XI/72.	EL POPULAR.	-VICEPRESIDENTE DEL SINDICATO DE LA MADERA(SOIMA) Formula declaraciones en relación a los cinco temas y soluciones propuestas por el Gral.Seregni.-(T).-
1962	EL POPULAR	Dirigente del Sindicato obrero de la Industria de la madera,SOIMA.
7.7.73	1498	Se libra solicitud de captura por pertenecer a la ex-CNT,y haber pasado a la clandestinidad para conspirar contra el país.Indica (1) al (2)(EE)
1.8.73	2072	Se deja sin efecto su solicitud de captura por haber sido detenido el 11.7.73.Evaluación A-2. (EE)
12.5.75	D.842 DNII D-2	Secretario del S.O.I.M.A. (Evaluación A-1) (K)
17.12.74.	Doc. 3209	Figura en una relación de dirigentes gremiales de S.O.I.M.A. Evaluación A-2 (BB).

FICHA COMPLEMENTARIA

7857

Documento		108942 Antecedentes
Fecha	Origen	
5/7/73	D.1487	-Figura en una lista de delegados para integrar el Secretariado Ejecutivo de la C.N.T. designado a fines de l 71.-(Eval.B-2)(IL).-
		28/7/78-Se remitieron datos identificatorios por Mem. (A) No. 685 (Corte Electoral).- (U)
20/07/83	D.26314 Pág.1962	-1971/1978.En información referente al "P.C.", obtenida por el Dpto.III/S.I.D., en éste período, se establece: Integrante del Partido Comunista. Requerido G. 45. Integrante de la Mesa Representativa de la CNT. Requisitoria 01/77. Requerido 1354. EVAL.A-2 Aporta (3). (P)

MICROFILMADO 22 JUN. 1984

10 8943 - 2 931

SERVICIO DE INFORMACION
DE DEFENSA
Dep. 1

VARIOS

Confeccionado el 23 JUN 1975

Apellidos OLIVERA DEL PUERTO

Nombres José

Fecha de Nacimiento 23.6.49

Lugar de Nacimiento

Est. Civil

Cred Cívica ______ Céd. Identidad 1.369.547

Otros Documentos

Ocupación

Padre

Madre

Domicilio Charrua 2026.Apto.1C. Ciudad

Otros datos

78502

Imp. CHIESA Hnos. L... 10.000 - 12 - 73

FICHA COMPLEMENTARIA

F52

DOCUMENTO		10 8943 ANTECEDENTES
Fecha	Origen	
15.4.75.	Doc. 526	-Integrante de la Murga "Diablos Verdes", la cual representaba al F.Amplio. Al finalizar la actuación realizaron el saludo comunista con el brazo en alto y el puño cerrado.-(V). Eval. F-2 (BB).-
		19/7/78-Se remitieron datos identificatorios por Mem.(A) No. 685 (Corte Electoral).- (U)
20/XI/980.....		-Se hizo Memorandum (A) Nº 654/980 para la Oficina laboral del ES.MA.CO. (P) . -

MICROFILMADO 22 JUN 1984

FS1

108944.0

MINISTERIO DE DEFENSA NACIONAL

S. I. D.

Dep. 1 Sec. 1

Sub - Sec. A/N

Ficha Nro. [illegible] 9.73

OLIVERA GARDEZA — José

Apellidos — Nombres

DOCUMENTOS: C/C. ..... Serie ..... Nro. C/I. ..... Nro. ..... Dpto.

OTROS DOC. ..... Pasaporte ..... Lib. Enrol. ..... etc.

NACIMIENTO: ..... Fecha ..... Lugar

DOMICILIO: ..... Calle ..... Nro. ..... Teléf. ..... Ciudad o Localidad

PROFESION U OCUPACION: .....

LUGAR: ..... CARGO: .....

IDEOLOGIA POLITICA: ..... CLASIFICACION: ~~145273~~

DATOS COMPLEMENTARIOS: ..... Est. Civil ..... Cónyuge ..... Hijos

..... Otros familiares

F52

Fecha	Documentos	10 8944 ANTECEDENTES A REGISTRAR
4.9.73 JPM PM	2689 Anexo 2	Procesado en Mayo de 1973, por el delito de: "Conspiración seguida de actos Preparatorios".- (DD)

MICROFILMADO

22 JUN 1984

SERVICIO DE INFORMACION
DE DEFENSA
Dep. 1

108945 - F

F51

Confeccionado el 17.10.72.

VARIOS

FOTO

Apellidos OLIVERA PEDROZZO

Nombres José

Fecha de Nacimiento

Lugar de Nacimiento

Est. Civil

Cred. Cívica Céd. Identidad

Otros Documentos

Ocupación

Padre

Madre

Domicilio Ciudad

Otros datos

~~75501~~

CHIESA Hnos. L... - 8/69 - 3 - 71

FICHA COMPLEMENTARIA

FBL

DOCUMENTO		0 8945 ANTECEDENTES
Fecha	Origen	
1971.	Lista 606 P.Mov.Just.	Candidato como 4to.titular a la Cámara de Senadores, por Dpto.de Montevideo.- (W).
1971.	Lista 606 P.Mov.Just	Candidato como 1er.suplente del 2do.titular a la Cámara de Representantes, por el Dpto.de Montevideo.- (W).

MICROFILMADO 22 JUN. 1984

"VARIOS"

JUNTA DE COMANDANTES EN JEFE
S. I. D.

10 8946-5

Dep. I Secc. I

Sub Secc. A/N

Ficha Nº ..... Confec. 28.10.82

OLIVERA UBIOS ..... José .....
Apellidos Nombres

DOCUMENTOS: C/C. ..... C/I. .....
Serie Nº Nº Dpto.

OTROS DOC. .....
Pasaporte Lib. Enrol. etc.

NACIMIENTO: .....
Fecha Lygar

DOMICILIO: .....
Calle Nº Teléf. Ciudad o Localidad

PROFESION U OCUPACION: Doctor .....

LUGAR: ..... CARGO: .....

IDEOLOGIA POLITICA: ..... CLASIFICACION: .....

DATOS COMPLEMENTARIOS .....
Est. Civil Cónyuge Hijos

.....
Otros familiares

~~4-18967~~

"VARIOS"

JUNTA DE COMANDANTES EN JEFE
S. I. D.

10 8946-5

Dep. I Secc. I

Sub Secc. A/N

Ficha Nº ..... Confec. 28.10.82

OLIVERA UBIOS José
Apellidos Nombres

DOCUMENTOS: C/C. ..... C/I. .....
Serie Nº Nº Dpto.

OTROS DOC. .....
Pasaporte Lib. Enrol. etc.

NACIMIENTO: .....
Fecha Lugar

DOMICILIO: .....
Calle Nº Teléf. Ciudad o Localidad

PROFESION U OCUPACION: Doctor

LUGAR: ..... CARGO: .....

IDEOLOGIA POLITICA: ..... CLASIFICACION: .....

DATOS COMPLEMENTARIOS .....
Est. Civil Cónyuge Hijos

.....
Otros familiares

~~178957~~

Fecha	Documentos	10 8946 ANTECEDENTES A REGISTRAR
7.9.82	D.18615 RE.1842	-31.10.80: Se establece que fue nombrado para integrar la Comisión Organizadora Provisoria del P. Nacional, junto al Escribano Emeterio ARROSPIDE, Gervacio DE POSADAS BELGRANO Alcídes ALDAMA, Héctor PAYSEE REYES, Alberto PUIG LARRAVIDE, Ciro CIOMPI, Juan FISCHER MELLO, Víctor BECEIRO y el Dr. Roberto ZEFFERINO. -29.01.81: Nombrado en Boletín clandestino "Desde Uruguay", No. 17, Set./80, como participante de una reunión politica sin autorización, manifestandose partidario de el levantamiento de las proscripciones. -22.05.81: "El Debate" pág.12, Informa que se realizo un Homenaje en memoria de Mario HEBER, en el Cementerio Central al cumplirse un año de su fallecimiento. -28.06.81: "El Diario" pág. 5, Publica artículo titulado "Declaración del grupo de los 10 , retornar a la democracia con Partidos Politicos", del cual el titular es firmante como vocal. Eval.:B-2.- (D) (MB)

CIVIL Y GOBIERNO

F53

JUNTA DE COMANDANTES EN JEFE . Dep. I . Secc. I

Sub Secc. A/N

S. I. D. 108946 Ficha Nº ..... Confec. 17.10.8

OLIVERA UBIOS José
Apellidos Nombres

DOCUMENTOS: C/C ..... C/I. .....
Serie Nº Nº Dpto.

OTROS DOC. .....
Pasaporte Lib. Enrol. etc.

NACIMIENTO: .....
Fecha Lugar

DOMICILIO: .....
Calle Nº Teléf. Ciudad o Localidad

PROFESION U OCUPACION: Dr. (1)

LUGAR: ..... CARGO: .....

IDEOLOGIA POLITICA: ..... CLASIFICACION: .....

DATOS COMPLEMENTARIOS: .....
Cónyuge Est. Civil Hijos

~~2978~~

.....
Otros familiares

B4

Fecha	Documentos	10 8946 ANTECEDENTES A REGISTRAR
28.8.80	EL PAIS Pág. 10.-	-Convocados por el Dr. Alberto GALLINAL forman la Comisión Provisoria de Unificación del Partido Nacional, (Comisión de los 10") , con el fin de unificar el Partido, sin aspiraciones personales en el campo político habiendo contraído compromiso público de que ninguno de sus integrantes serían en el resto de sus días candidatos para ninguna posición de representación. El causante integra dicha comición en calidad de Tesorero.-
3.9.80	MUNDO COLOR Pág.4.-	- En diálogo mantenido con la COMASPO (COmisión de Asuntos Políticos de las FF.AA.) su delegación plantea la desproscripción de los políticos salvo los que cometieron delitos de normas preestablecidas, la habilitación de los Partidos políticos y la aprovación del Estatuto de los Partidos.- (S)
28.7.81.	6396	-Intervino como participante directo del Grupo de los 10 que mantuviera conversaciones preliminares con la COMASPO, con la finalidad de brindar un panorama mas claro respecto al diálogo iniciado el 13.07 81.--(TJ)"LA MAÑANA" 13.07.81.-
[illegible].7.82	D.17109	"Mundo Color"19.7.82/Tras haberse reunido en el domicilio del Esc.Emeterio ARROSPIDE,el "ex-Grupo de los 10",elevaron un comunicado al P.N.,en el cual exhortan a los dirigentes a que atenúen las divergencias y afirmen sólo las concordias esenciales.Dicho comunicado [illegible] causante,entre [illegible].-([illegible])

22 JUN 1984

SERVICIO DE INFORMACION DE DEFENSA

Dep. 1

10 8947 - 3

Confeccionado el 18-2-75

V A R I O S

FOTO

Apellidos OLIVERA

Nombres José Atilio

Fecha de Nacimiento

Lugar de Nacimiento

Est. Civil

Cred Cívica Céd. Identidad

Otros Documentos

Ocupación

Padre

Madre

Domicilio José B. Ordoñez 2372 Ciudad

Otros datos

~~78500~~

Imp. CHIESA Hnos. Ltda. 10.000 - 12 - 73

FICHA COMPLEMENTARIA

DOCUMENTO		10 8947 ANTECEDENTES
Fecha	Origen	
30-9-74 PD. 07.00 a 07.00	2459	26-9-74 -Detenido en averiguación para establecer el paradero de Alejandro MAGGIANI CURBELO -militante del Mov. "26 de Marzo", autor de un "aprete" a un taxista y de una "rapiña" de armas de fuego. Luego de indagado recuperó la libertad/- (DD)
11/06/981		Se contestó por Memo. (A) Nº 1999/980 para Dpto. II del E.M.E. (JC)

MICROFILMADO

22 JUN 1984

10 8948-7

147
157

SERVICIO DE INFORMACION
DE DEFENSA
Dep. I

Ficha Nº ..... confeccionada el 18-VIII-967.-

Sección .....

FOTO

Apellidos OLIVERA

Nombres José E.

Fecha de Nacimiento: .....

Lugar de Nacimiento: .....

Cred. Cív.: ..... Ced. Identidad: .....

Prontuario: ..... F. Censal: .....

Padre: .....

Madre: .....

Domicilio: ..... Ciudad: .....

Otros datos (Documentos y señas personales) .....

28503

Fórm. 3

FICHA COMPLEMENTARIA

Documento Nº	Fecha	Origen	10 8948 ANTECEDENTES
	30-XII-968	B-75-D-963.	-Adherido al homenaje a "El Popular"(órgano cficial de prensa del Partido Comunista) en su X Aniversario.-

MICROFILMADO 22 JUN. 1984

MINISTERIO DE DEFENSA NACIONAL

S. I. D.

10 8949 -9

Dep. I 151 PE

Sub - Sec. A/N

Ficha Nro. ____ Confec. 74

OLIVERA AGUIRRE — José Elbio

Apellido — Nombres

DOCUMENTOS: C/C. _____ C/I _____

Serie — Nro. — Nro. — Dpto.

OTROS DOC. _____

Pasaporte — Lib. Enrol. — etc.

NACIMIENTO: _____

Fecha — Lugar

DOMICILIO: _____

Calle — Nro. — Teléf. — Ciudad o Localidad

PROFESION U OCUPACION: _____

LUGAR: _____ CARGO: _____

IDEOLOGIA POLITICA: _____ CLASIFICACION: _____

DATOS COMPLEMENTARIOS: _____

Est. Civil — Cónyuge — Hijos

_____

Otros familiares

Fecha	Documentos	10 8949 ANTECEDENTES A REGISTRAR
20-5-74 PD.07.00	1132 a 07.00	-5-74 -Recuperó la libertad. Habría sido detenido, para ser indagado sobre su posible vinculación con grupos sediciosos. (DD)

MICROFILMADO 12 JUN 974

B1

MINISTERIO DE DEFENSA NACIONAL

S. I. D.

10 8950-7

Dep. I Secc. I

Sub-Secc. A/N

Ficha Nº ..... Confec. .....

OLIVERA — José Francisco
Apellidos — Nombres

DOCUMENTOS: C|C ..... C|I .....
Serie Nº Nº Dpto.

OTROS DOC.: .....
Pasaporte Lib. Enrol. etc.

NACIMIENTO: .....
Fecha Lugar

DOMICILIO: ① Cno. Maldonado K.19 — Montevideo
Calle Nº Telef. Ciudad o Localidad

PROFESION U OCUPACION: .....

LUGAR: ..... CARGO .....

IDEOLOGIA POLITICA ② Comunista -UJC.- CLASIFICACION ③ Círc. Vanguardia
Ingresó: 8/10/60

DATOS COMPLEMENTARIOS .....
Est. Civil ~~120296~~ Conyuge Hijos

.....
otros familiares

Ficha confeccionada en Montevideo, 10 de setiembre de 1969

10 8050

FECHA	DOCUMENTOS	ANTECEDENTES A REGISTRAR
III/62	Mondel	Nº 161 -Indice (1) al (3)
16/9/983	-----	Se contestó Memo. (A) Nº 2132/983 de la P.N.N. (MS)

MICROFILMADO 22 JUN. 1984

FS1

SERVICIO DE INFORMACION DE DEFENSA

Dep. I

108951-5

Confeccionado el 18-VIII-1970

VARIOS

FOTO

Apellidos OLIVERA LAUREANO

Nombres José Francisco

Fecha de Nacimiento 17 años (1968)

Lugar de Nacimiento Uruguay

Est. Civil Soltero

Cred. Cívica ..... Ced Identidad .....

Otros Documentos .....

Ocupación Estudiante

Padre .....

Madre .....

Domicilio Agraciada 2422 Ciudad Montevideo

Otros ~~2850~~

F52

FICHA COMPLEMENTARIA

DOCUMENTO		10 8951 ANTECEDENTES
Fecha	Origen	
13-VII-968 Parte 62	B72-037	-Detenido por violación del Decreto de Medidas Prontas de Seguridad.- -27.11.80- Se remitieron datos filiatorios a la Corte Electoral por Memo (A) Nº1803/80- (I)_

MICROFILMADO

22 JUN. 1981

MINISTERIO DE DEFENSA NACIONAL

S. I. D.

10 8952-3

Dep. 1 Sec. 1

Sub - Secc. C/G.

Ficha Nro._____ Confec. 9/10/73

CIVERA — José Luis Eduardo

Apel. — Nombres

DOCUMENTOS: C/C. _____ Serie _____ Nro. _____ C/I. _____ Nro. _____ Dpto.

OTROS DOC. _____ Pasaporte _____ Lib. Enrol. _____ etc.

NACIMIENTO: _____ Fecha _____ Lugar

DOMICILIO: _____ Calle _____ Nro. _____ Teléf. _____ Ciudad o Localidad

PROFESION U OCUPACION: _____

LUGAR: _____ CARGO: _____

IDEOLOGIA POLITICA: _____ CLASIFICACION: _____

DATOS COMPLEMENTARIOS: _____ Est. Civil _____ Cónyuge _____ Hijos

_____

Otros familiares

2916

Fecha	Documentos	10 8952 ANTECEDENTES A REGISTRAR
19/9/73	"El Diario"	Procesado tiempo atras por las estafas en perjuicio del Banco Mercantil, junto con Carlos Peirano Facio, Raúl Martin Rodriguez y Eduardo Sanguinetti Sáenz. el Juez Letrado de Instrucción de Primer Turno le otorgó la escarcelación.-(II)

MICROFILMADO 22 JUN. 1984

MINISTERIO DE DEFENSA NACIONAL 10 8953-1
S. I. D.

Dep. 1 **PE** Sec. 1
-Secc. A/N
Ficha Nº____ Confec. 30.7.73

OLIVERA FERNANDEZ — Apellidos
José Luis — Nombres

DOCUMENTOS: C/C. ____ (Serie / Nro.) C/I. ____ (Nro. / Dpto.)

OTROS DOC. ____ (Pasaporte / Lib. Enrol. / etc.)

NACIMIENTO: 32 años 1972 (Fecha / Lugar)

DOMICILIO: ____ (Calle / Nro. / Teléf. / Ciudad o Localidad)

PROFESION U OCUPACION: Empleado B/R.O.U.

LUGAR: ____ CARGO: ____

IDEOLOGIA POLITICA: ____ CLASIFICACION: ____

DATOS COMPLEMENTARIOS: Soltero (Est. Civil / Cónyuge / Hijos)

Otros familiares

Fecha	Documentos	0 8953 ANTECEDENTES A REGISTRAR
23.8.72	2719	Detenido junto a otras personas por participar de los disturbios ocasionados por un grupo de estudiantes que golpearon a un funcionario policial que custodiaba al sedicioso Leonardo PICCINO, en momentos que se aprestaba a realizar contactos.-(DD)

MICROFILMADO 22 JUN. 1984

E A/N ~~20~~ FSL

SERVICIO DE INTELIGENCIA

Div. y (Seguridad)

Sección

MINISTERIO DE DEFENSA NACIONAL
SERVICIO DE INFORMACION DE DEFENSA

M/F

Ficha No. 108954-9 confeccionada el 23-Abr-64.

Foto

Apellidos OLIVERA FERREIRA,

Nombres José María.- (a) "TOTO" (a) "CHANGO" (10)

Fecha de Nacimiento: Año 1938. 16/11/937

Lugar de Nacimiento: Uruguay (2) (Dpto. de Artigas)

Cred. Civ.: I.A.C.18.874.- Ced. Identidad: M.1.271.866

(6) REg. Fotogr. N: 154.479 De Montevideo.

Prontuario: 197.433 F. Censal:

Padre: (4) Jacinto

Madre: (5) Ma.

Domicilio: (3) Cerrillos (Dpto. de Canelones) ó 127 Bella Unión 18 de Mayo 159 Solís 1431 (a) 452 (9) Ciudad: (Dpto. de Artigas).

Otros datos (Documentos y señas personales) Jornalero. (7) Cañero

Agricultor (8)

1~~45375~~

FICHA COMPLEMENTARIA F52

Documento			Antecedentes
N.º	Fecha	Orígen	10 8954
	12-III-964.	B-72-D-15.	- Identificado por la Policía Técnica como integrante de la marcha de los cañeros.-
B-77-D-4.	27-IV-964.	Inf.Direc.	- Trabajó en el Establecimiento Azucarero (C.A.I.N.S.A.) desde el 20-VI-1956 al 24-VIII-1956.-
73-(1)-1,	26/II/965.	J.P.de Pay.	-De nacionalidad Oriental.-Edad 27 años.-Domiciliado en la localidad de Bella Unión(Depto.de Artigas).- Posee Cred.Civ.Serie I.A.C. Nº1[illegible]74 y Ced.de I. Nº1.271.866 expedida en Montevideo.-
B-37-D-2-	23/III/65.	B.I.Nº4.	Integrante de la Marcha de los Trabajadores de "Unión de Trabajadores Azucareros de Artigas" (U.T.A.A.).-Segunda Marcha de Cañeros de Artigas.
[illegible]-42-D-1.	[illegible]/III/96[illegible].	Bn.I.Nº9.	-Fué integrante de la Caravana de Cañeros de Artigas en la Marcha anterior.-
b[illegible]-D-1.		Bn.I.Nº5.	
	1970	72-14	Detenido por presunta vinculación con el MLN Tupamaros.-
	22-XI-69	75-233	En calidad de preso político en Punta Carretas, firma una carta denunciando las condiciones de la penitenciaría.
	11/IX/70	72/93 3695/70	-Remitido:25 de Marzo de 1969,por "Atentado a la Constitución en el grado de Conspiración"y"Asociación para delinquir"Liberado:21 de Mayo [illegible] dica (1) 1/[illegible] -

FICHA COMPLEMENTARIA

DOCUMENTO.		10 8954 ANTECEDENTES
Fecha	Origen	
9/9/1972	D.2870	--Reclutado por ALMIRATTI NIETO, junto a COUCHET LAZAURALDE para darle cobertura a la chacra de paraje "LA COLLRADA".(J)
9/7/73	D. 1502 Eval.A-2	- Se encuentra detenido en el E.M.R.No.1 (Libertad).(GG).-
5/12/73	D. 4195	-Fué puesto en libertad el (26.11.73) del E.M.R.No.1. (GG)
		19/7/78-Se remitieron datos identificatorios por Mem,(A) No. 685 (Corte Electoral).- (U)
		26/4/78-Se contestó por Mem.(A) Nº 3297/78 para la PRN.- (U)
		-27.11.80- Se remitieron datos filiatorios a la Corte Electoral por Memo (A) Nº1203/80- (U)
3/5/84	11941 / 82 PAG. 3664	- POSEE ANTECEDENTES EN EL CO.NA.I. - EVAL - A - 1.C(1) INDICA ( ) ( ) ( )

OLIVERA FERREIRA, José Ls.

FICHA COMPLEMENTARIA

DOCUMENTO		10 8954 ANTECEDENTES
Fecha	Origen	
11/IX/70	72/9	-Indica (6)
2/VIII/70	75/506	-Indica (7)
22/3/69	75/1040	(Ampliación del doc.72/14 de 1970) Había sido detenido en una chacra de Rincón del Colorado junto con Gustavo Luis Cauchet Insaurralde. (S) -Llegó a la chacra a pedido de Raúl Sendic.(S)
7/11/72.	Doc.4173.	Permanece recluido en el Penal de Punta Carretas.(bb).
20/3/72	414	-Se dispuso su procesamiento a la cárcel,por el delito de "Asociación para delinquir" (AA)
19/3/72	547	Idem.Doc.anterior.-(DD)(JPM PM)
16.3.73	979	-Permanece recluído en el penal de Punta Carretas.(BB)
17/5/72	1210	
19.10.72	3577	Detenido 9 marzo 1972.Procesamiento 18 marzo 1972. Causal procesamiento Asociación para delinquir.Personalidad.Caracter normal.Peligrosidad poca.Integración al MLN.Reclutamiento Julio 1969 por Walter Gonzalez(Fugado P.Carretas).Motivo Simpatizamiento. Grado convencido.Funcionamiento.Col 23.Zona B.Unión.Sector político.Grupo información y propaganda.Tarea reclutar adeptos y construccioón de berretines.Actitud en el interrogatorio.Colaboración ninguna.Conducta regular.Factoresde reclusión.Seguridad regular.Aislamiento medio.En su casa daba cobertura a los fugados del Penal.- Indica (8) .- (DD)

FECHA	DOCUMENTOS	108954 ANTECEDENTES A REGISTRAR
16.6.83	18378/82	-2.9.82-Ficha del E.M.R.1 establece: Detenido el 30.4.73, liberado el 26.11.73, procesado por Asociación para delinquir , pertenece al M.L.N..Eval B-2 (V) (Indica 10)

10 8954

P56

FECHA	DOCUMENTOS	CLIVERA FERREIRA ANTECEDENTES A REGISTRAR José María
16.02.82	D. 5757/ 84	-Figura en una relacion de la Corte Electoral, de ciudadanos inscriptos en el Registro Civico Nacional, que se encuentran comprendidos en el Art. 1, Literal "B" del Acto Institucional No. 4, con prohibicion de ejercer el derecho de voto. (Procesados por delitos de "Lesa Nacion").EVALUACION A-1(VL) Indica (9) ( )
~~16.02.82~~	~~D.6004/81~~	~~-Se encuentra comprendido en el Art.1o. literal b) del Acto Institucional No.4,por haber sido procesado el~~ / / ~~por los delitos previstos en.~~ ~~G.P.M.~~ ~~G.P.O.~~ ~~EVALUACION A-1 (LA)~~
06.05.82	14.543/82	-Mencionado página/s 148, 325 del libro "TESTIMONIO DE UNA NACION AGREDIDA". -EVALUACION : A-1.-(GM) (LA).-
16.6.83	24738/83 Pag.14	-3.3.83-Figura en una relación de libertades vigiladas categoría A y B, procedente de la F.M.E..Unidad de control: Reg.C.10.Detenido el 12.3.69, liberado el 26.11.73.pertenece al M.L.N..' Eval A-1 (V)
16.6.83	24862/83 Pag.66	-8.3.83-Indica Idem al Doc. 24738/83.-Eval A-1 (V)

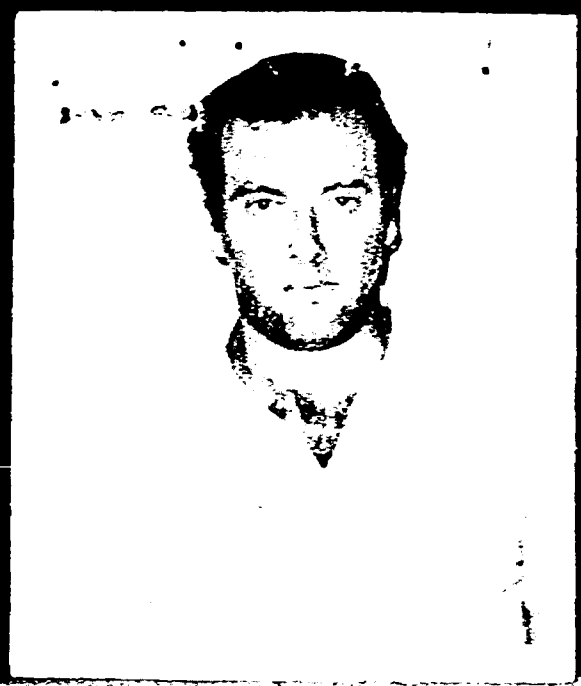

...CIO DE INFORMACION
DE DEFENSA

Dep. 1

10 8955-6

E (5)

Confeccionado el 28-Nov-1969.-

VARIOS

FOTO

Apellidos OLIVEIRA (11) OLIVERA RODRIGUEZ

Nombres José María (1) "MARCOS"

Fecha de Nacimiento 29 años (4) (1969), 1ro. de Enero de 1940. (5)

Lugar de Nacimiento Artigas

Est. Civil Soltero (2) Casado con Susana Pompeya [illegible] SPINA. (6) (Procesada)

Cred. Cívica: I.A.C. 15157 Céd. Identidad 882.278(13)

Otros Documentos ICC 1605. (1) ICD 8250 (12)

Ocupación Jornalero (3) (7) Agricultor

Padre

Madre

Domicilio Maciel 530 Artigas (13) Dpto. Artigas -Tomás Gomensoro (1) Ciudad Bella Unión (8)

Otros datos: Britto del Pino 1472 apto.3 -Montevideo (1) "[illegible] 145976 [illegible]" (9)

[illegible] antecedentes por "Hurto" en la J.P.[illegible]

FICHA COMPLEMENTARIA

152

DOCUMENTO 10 8955		ANTECEDENTES
Fecha	Origen	
11-VII-1969	B75-D128	Detenido del Departamento de Artigas por vi violación del Decreto de Medidas Prontes de Seguridad.-
16/I/68	42-1	-Afiliado a UTAA .-
15/V/968	63(1) 1	-Figura en una relación de elementos izquierdistas del Dpto. de Artigas.Dirigente.Indica (1).-
7/XI/1963	B.64(1)/D.9	-Integra una lista de personas izquierdistas del Dpto. de Artigas.-Indica ①. -
10/7L969	21-5	Esta persona es jornalero y trabaja en una chacra de Bella Unión, de propiedad del Dr.Pedro Acosta e Isaac Serebró, amos dirigent s comunistas de aquella localidad.Fue detenido y puesto en libertad al no poseer antecedente cabe destacar que se reitera una intensificae ción en le infiltra ción de izquierda en la z zona de las azucareras, exactamente en el período de zafra.(NN)
22-3-72-	860	Pertenece al grupo de Servicios.- Debe destacarse que la chacra que fué detenido es propiedad del suegro, donde se le encontró terial subversivo entre lo que se [illegible] noticias con direcciones de [illegible]

FICHA COMPLEMENTARIA

F53

DOCUMENTO		ANTECEDENTES
Fecha	Origen	10 8955
22-3-72	860	Fue trasladado a la Capital por disposición Judicial (AA)
7/11/72.	Doc.4173.	Permanece recluido en el Penal de Punta Carretas.(bb).
23/10/72	D .3707.R/D	-Se encuentra detenido en el Reg.C,10.(E).-
18/3/72 18.4.72 JPM PM	Doc.467. 979 3/1972	El día 9/3/72, se lleva cabo un allanamiento en una finca de Bella Unión,donde se encuntra documentos que hacen referencia al reseñado por lo que se dispone allanar la chacra propiedad suya, donde es incautado abundante material subversivo y varias armas. Puesto a disposición del Sr. Juez es procesado por "Asociación para delinquir".(BB).- Ind.(s)(t)(u)(v)(w).
17/5/72	Doc.1210	Permanece recluido en el Penal de Punta Carretas.(BB).-
25.11.72	4227	Poseía una chacra en B.Unión donde daba cobertura a sediciosos clandestinos,integrante del grupo de Monte.En su casa se hacian reuniones de sediciosos,recibía dinero de la "Orga,2 para efectuar berretines y escondrijos en su propiedad.-(DD)
20.7.72	Doc.2524	Fue detenido junto a otros extremistas luego de un procedimiento en B.Unión como resultado de informaciones en poder del Reg.C.10, siendo posteriormente todos procesados.- (CC)

FICHA COMPLEMENTARIA

DOCUMENTO		10 8955 ANTECEDENTES
Fecha	Origen	
12/4/1973	D. 737 (Declaraciones de "TINO")	- Figura en las declaraciones de "TINO". Este le conoció en los meses de julio ó agosto de 1971 en oportunidad de ir a llevar un mimeógrafo para Bella Unión y lo llevó hasta la chacra donde da cobertura.- Sabía que había sido un delincuente común. En ese entonces ahí no había berretines. Luego sería proyectado plantar cree que tomates, se iba a hacer un galpón, donde se iba a poner una bomba de agua, que iba a servir para darle cobertura a la puerta del berretín que iba a estar en el piso de dicho galpón. Dicho proyecto no sabe si se lleva a cabo, pues se le da prioridad a otro berretín que se hace en la chacra que habían conseguido por un médico viejo de ahí de Bella Unión. La última vez que lo ve "TINO" es el 25 de Agosto en Bella Unión.-(C.C)
21.8.72	Doc.2610	Figura en una relación de izquierdistas del dpto. de Artigas.-(SS)-
8/9/976	D - 1150	Integra una nómina de reclusos, los cuales quedaron bajo el regimen de "Libertad Vigilada", debiendose presentar en el Regimiento de Caballería Nro. 10.- (P).-
		19/7/78-Se remitieron datos identificatorios por Mem.(A) No. 685 (Corte Electoral).- (U)
		-27.11.80- Se remitieron datos filiatorios para la Corte Electoral por Mem (A) [illegible] (T).

FECHA	DOCUMENTOS	OLIVERA RODRIGUEZ Jose Maria 10805 ANTECEDENTES A REGISTRAR
16.02.82	D. 5757/ 65	-Figura en una relacion de la Corte Electoral, de ciudadanos inscriptos en el Registro Civico Nacional, que se encuentran comprendidos en el Art. 1, Literal "B" del Acto Institucional No. 4, con prohibicion de ejercer el derecho de voto. (Procesados por delitos de "Lesa Nacion").EVALUACION A-1(VL) Indica (1) (2)
16.02.82	D.6004/81/ 43	-Se encuentra comprendido en el Art.1o. literal b) del Acto Institucional No.4,por haber sido procesado el 16 / III / 72 por los delitos previstos en. C.P.M. C.P.O. 150 EVALUACION A-1 (LA)
4.1.83	D23460	Es mencionado en Acta Labrada de declaraciones de Miguel Angel PEREIRA AYALA del 26.5.1972.(Ver página 121)Eval. A-1.(ME)
16.6.83	24739/83 pag. 40	- 03.03.83-Figura en una relación procedente de la P.P.E. de Libertades Vigiladas categoría "C". Unidad de control: Reg. C. 10. Detenido el 10.03.72. Liberado 23.12.75. Pertenece al M.L.N. EVAL A-1 (B)
[illegible].83	24862/83	. 08.03.83- Indica Idem al Doc. 24739/83. Indica 13 EVAL A-1 (B)

FECHA	DOCUMENTOS	10 8955 ANTECEDENTES A REGISTRAR	F56
9.9.83	29820/321	Acta de fecha 11.3.72 por integrar el M.L.N. Declara vinculaciones con:Walter GONZALEZ(a)César,José VAZQUEZ(a)Antonio,Mario GABO(a)Esteban,Atalivar IPAR(a) Alí,Susana POMPEYA(a)mercedes.Eval:A-1 Ind.13.(CO)	

7

OLIVERA José Ma.

FICHA COMPLEMEN[illegible]

MINISTERIO DE DEFENSA NACIONAL
DIVISION DE INFORMACION DE DEFENSA

M F

Documento			108955	Antecedentes
Nº	Fecha	Origen		
B-72(1) D-57.-	19-III-65.-		-En su domicilio de la calle Oficial 1o.No.1598, esq.Domingo Arena(Piedras Blancas),recibe la revista URSS.que edicta la Legación de la Unión Soviética en el Uruguay.-	

MICROFILMADO

22 JUN. 1984

108956-4

P31

JUNTA DE COMANDANTES EN JEFE

S. I. D.

Dep. I Secc. I

Sub Secc. A/N

Ficha Nro. ____ Confec. 30.8.78

OLIVERA GAITE — Apellidos

José María — Nombres

DOCUMENTOS: C/C BDB-34814 — Serie Nro. — C/I. ____ — Nro. Dpto.

OTROS DOC. ____ — Pasaporte Lib. Enrol. etc.

NACIMIENTO: 18 años (1971).- — Fecha Lugar

DOMICILIO: Fte. Oriente entre Rincón y Rivera.- — Calle Nro. Teléf. Ciudad o Localidad

PROFESION U OCUPACION: desocupado

LUGAR: ____ CARGO: ____

IDEOLOGIA POLITICA: ____ CLASIFICACION: ____

DATOS COMPLEMENTARIOS: ____ — Est. Civil ~~12029~~ Cónyuge Hijos

Otros familiares

FS2

Fecha	Documentos	10 8956 ANTECEDENTES A REGISTRAR
31.5.76	Doc.0754	-Afiliado al Partido Comunista con el Nro. 54141, fecha ingreso: 12.4.71, presentado por: Juan Luis GOMEZ y Suley P. Oliver, seccional: Rivera.- Eval: D-1 (M).-
		-27-11-80-Se remitieron datos filiatorios a la Corte Electoral por Memo (A) Nº1203/80- (L)-
25/2/82	.....	-MEMO. (A) No. 320/82 PARA EL D-II (E-2) E.M.E. (P)

MICROFILMADO

22 JUN 1984

MINISTERIO DE DEFENSA NACIONAL

S. I. D.

Dep. I Secc. 1

16 JUN. 1977

Sub Secc. G

10 8957-2

Ficha Nro. _____ Confec. _____

OLIVERA OLIVE... (Apellidos) José María (Nombres)

DOCUMENTOS: C/C BUB 1202 (Serie / Nro.) C/I. 627.948 (Nro. / Dpto.)

OTROS DOC. _____ (Pasaporte / Lib. Enrol. / etc.)

NACIMIENTO: _____ (Fecha / Lugar)

DOMICILIO: Calle A 3042 Flor de Maroñas.- (Calle / Nro. / Teléf. / Ciudad o Localidad)

PROFESION U OCUPACION: Funcionario de "COOPTROL".-

LUGAR: _____ CARGO: _____

IDEOLOGIA POLITICA: _____ CLASIFICACION: _____

DATOS COMPLEMENTARIOS: _____ (Est. Civil / Cónyuge / Hijos)

Otros familiares

F52

10 8957

Fecha	Documentos	ANTECEDENTES A REGISTRAR
14.3.77	D.0236-	Figura en una relación de funcionarios de "COOPTROL" (Cooperativa de Trolley-Bus), sindicados como activistas del ex-Partido comunista .- Es de hacer notar que estos funcionarios, realizarían un complot con personas ajenas a la misma, para copar la Cooperativa de referencia.- Parte del personal de esta Cooperativa, proviene de I.M.M y pertenecían a A.D.E.O.M. (Asociación de Empleados y Obreros Municipales.- (V) Evaluación F-6.-
		19/7/78-Se remitieron datos identificatorios por Mem.(A) No. 685 (Corte Electoral).- (U)
		-27.11.80- Se remitieron datos filiatorios a la Corte Electoral por Memo (A) N°1203/80- (I)-

3/5/84

11841 / 82 PAG. 3664

- POSEE ANT ... EL CO.NA.U -
EVAL - A - 1 C (O) ( ) ( ) ( )

MICROFILMADO

22 JUN 1984

SERVICIO DE INFORMACION DE DEFENSA

Dep. 1

108958-0

Confeccionado el 23 ABR. 1975

FBI

V A R I O S

FOTO

Apellidos OLIVERA SAUCO

Nombres José María

Fecha de Nacimiento 23 años en 1974.

Lugar de Nacimiento Uruguay

Est. Civil

Cred Cívica Céd. Identidad 1.205.112

Otros Documentos

Ocupación Empleado de FUNSA

Padre Andrés

Madre Mabel

Domicilio Ignacio Oribe Nro. 2873 Ciudad MONTEVIDEO.

Otros datos

~~78506~~

Imp. CHIESA Hnos. Ltda. 10.000 - 12 - 73

FICHA COMPLEMENTARIA

F52

DOCUMENTO Fecha	Origen	10 8958 ANTECEDENTES
20.5.74 JPM PD 07.	Doc.1138 a 07.00	- Detenido el 1ro. de Mayo en los disturbios ocurridos en la intersección de las calles 8 de Octubre y Marcos Sastre.-(SS)- 27.11.80- Se remitieron datos filiatorios a la Corte Electoral por Memo (A) Nº1203/80- (L)-

MICROFILMADO

22 JUN 1984

SERVICIO DE INFORMACION
DE DEFENSA
Dep. I

10 8950 - 8

E F51 Sección
Int. Nac.
Ficha Nº .....

alias "Mario", "Martín", "Fedallín" (11)

Nombres y Apellidos: OLIVERA BAUZA (5)
José Pedro

Fecha de Nacimiento:

Lugar de Nacimiento:
(País - Ciudad o Localidad - etc.)

Cred. Cív.: Serie OBA Nº 25610 (8) Ced. Identidad: 1.233.052 (10)

Otros documentos:
(Pasaporte — Libreta Enrolam. — etc.)

FOTO

JOANICÓ 3883 (x) (9)

Domicilio: (2) Montevideo (Ciudad o Localidad) Corrales (Calle) 3992 Nº Teléf.
Juan Jacobo Rousseau 3710 (6) Montevideo (7)

Filiación
- Edad aparente ..... Color del Cutis .....
- Color del Cabello ..... Estatura Aproximada .....
- Complexión ..... Aspecto Social .....
- Señas particulares .....

~~[illegible]~~ 7

Ficha confeccionada en Montevideo el 26 de agosto de 1969

Fórm. 1

108959

ACTIVIDADES

(1) **Laborales:** Profesión Empleado (8) Lugar de trabajo 752

Cargo ..... Antigüedad .....

Otras Actividades .....

(2) **Políticas:** Ideología (2) Comunista Actuación (3) U.J.C.

Antecedentes (4) Círculo Marconi (UJC)-Carnet Nº2613-Ingresó 31 /8/60

Antecedentes familiares .....

(3) **Sociales:** Estado Civil ..... Religión ..... Figuración .....

Grado Instrucción ..... Lugares que frecuenta .....

(4) **Económicas:** Situación ..... Capital aprox. ..... Vehículo .....
marca y Nº

Otros datos .....

Datos Complementarios .....

Apreciación Personal Gral. .....

OLIVERA — José Pedro

FECHA	DOCUMENTOS	10 895 0 ANTECEDENTES A REGISTRAR
III/62	Mondel Nº 161 -Indica (1) al (4)	
19.11.74 2do.FF.CC	295 1061	18-2-74 -Procesado por la Justicia Militar por el delito de: "Asociaciones Subversivas".- (DD) Indica (5) (8)
20/5/77	Doc.0475 PME	Figura en una nómina de privados de libertad en el ámbito del Ejército al 6/8/76. Lugar de Reclusión: EMR 1.- Eval.A-1.- (i).
20/5/77	Doc.0475 PME (B)	6/8/76. Detenido el 20/8/73. Procesado.- Eval.A-1.- (i).
24.1.78 Of. 600	D.107 5/OPM/78	- Figura en una nómina de reclusos liberados del E.M.R. No.1 debiéndose presentar en el Reg. C. No. 4, de acuerdo a lo que establecen las "Normas Generales que rigen la actividad de civiles bajo responsabilidad del Ejército".- (S).-
7.11.77	D.1148	Figura en relación de CONDENADOS desde el 28 al 14.11.77. JUZGADO J.M.1a.2do.T.-SITUACION JURIDICA:Condenado a 4 años y 2 meses de Penitenciaría,Art.60(V) CMP.Eval.A-1.- (i).
2.1.78	Doc.0011	Figura en una relación de movimientos de recluídos al 30.11.77 CONDENADO el 1.11 -Lib.Definitiva, J.1aI 2o. T. FECHA DET.: 20.8.73 (MM).-

10 8959

F84

FECHA	DOCUMENTOS	ANTECEDENTES A REGISTRAR
30.4.78	Doc.530	Figura en relación de Movimientos de Internados en Medidas Prontas de Seguridad al 31.12.77. Fué baja del EMIR.1 por Libertad Definitivas-JUEZ:1ra.Instacia 2do.Turno.FECHA DE DETENIDO:20.8.73.- ANTECEDENTES:Condenado a 4 años de Penitenciaría;Art.60(V)del Código Penal Militar.Eval.A-1. (i).
		19/7/78-Se remitieron datos identificatorios por Mem.(A) No. 685 (Corte Electoral).- (U)
3.3.78	D.0223 Of.37/DI/78 EMR No.1	- 21.12.77 - En la fecha se establece que fue puesto en libertad, se encontraba detenido en el E.M.R. No. 1 (Libertad).- (S).-
		-27.11.80- Se remitieron datos filiatorios a la Corte Electoral por Memo (A) N°1203/80 (L)-
7.5.84	1426/79 pag.15	-Indica Idem Doc. 24739,aportando: -1979-No se presentó a su unidad de control para comunicar cambio de residencia.Eval:A-1(M).-

FECHA	DOCUMENTOS	OLIVERA BAUZA — ANTECEDENTES A REGISTRAR: José Pedro 35
		10 959
16.02.82	D. 5757/81 21	-Figura en una relacion de la Corte Electoral, de ciudadanos inscriptos en el Registro Civico Nacional, que se encuentràn comprendidos en el Art. 1, Literal "B" del Acto Institucional No. 4, con prohibicion de ejercer el derecho de voto. (Procesados por delitos de "Lesa Nacion").EVALUACION A-1(VL) Indica (8) (9)
16.02.82	D.6004/81 43	-Se encuentra comprendido en el Art.lo. literal b) del Acto Institucional No.4,por haber sido procesado el 5 / I /974 por los delitos previstos en. C.P.M. 60 (V) C.P.O. EVALUACION A-1 (LA)
16.6.83	24739/83 Pag.40	-3.3.83-Figura en una relación de libertades vigiladas categoría "C", procedente de la F.M.E..Unidad de control: Reg.C.Mec.4.Detenido el 20.8.73, liberado el 22.12.77. (Indica 10) Eval A-1 (V)
16.6.83	24862/83 Pag.67	-8.3.83-Indica Idem al Doc. 24739/83.Eval A-1 (V)
16.6.83	18378/82	-2.9.82-Ficha del E.M.R.1 establece: Detenido el 18.8.73, liberado el 21.12.77, procesado por Asociaciones Subversivas,pertenece al M.L.N. (Indica 11) Eval B-2 (V)

MICROFILMADO

22 JUN

SERVICIO DE INTELIGENCIA

Dep. I (Seguridad)

Sección .....

MINISTERIO DE DEFENSA NACIONAL
SERVICIO DE INFORMACION DE DEFENSA

M/F

Ficha N.º ..... confeccionada el 28/X/965

I 10 396 0 6

157

Foto

Apellidos CLIVERA BORGES (4)

Nombres José R.

Fecha de Nacimiento: 17 años (1970) (1)

Lugar de Nacimiento: .....

Cred. Civ.: ..... Ced. Identidad: .....

Prontuario: ..... F. Censal: .....

Padre: .....

Madre: ..... (2)

Domicilio: Guichón Calle Fraternidad y 12 de Abril Ciudad: Paysandú.-

Otros datos (Documentos y señas personales)

Profesión: Jornalero-Rural-Remolachero (3)

Lugar: Varios (5)

78597

F52

FICHA COMPLEMENTARIA

Documento			10 8960 Antecedentes
N.º	Fecha	Origen	
1-75(1) D-372.	8/IX/964		-Firmó manifiesto de ciudadanos de Paysandú en contra de la ruptura de relaciones con Cuba.-
26-5-76	D.0723		Afiliado al Partido Comunista con el Nro. 44.330 fecha ingresó: 30-1-70, presentado por: Juan JESUS y Juan José CEBALLOS, seccional: C.U.T.R.P. Eval: B-1 (M).- Indica del (1) al (5).-
			19/7/78-Se remitieron datos identificatorios por Mem.(A) No. 685 (Corte Electoral).- (U)
			-27.11.80- Se remitieron datos filiatorios a la Corte Electoral por Fmo (A) Nº1203/80- (I)-

MICROFILMADO 22 JUN. 1984

PS1

MINISTERIO DE DEFENSA NACIONAL

S. I. D.

108961-4

Dep. I Secc. I

Sub-Secc. **A/N**

Ficha Nº ..... Confec. .....

OLIVERA JOSE Stalin

Apellido Nombres

DOCUMENTOS: C|C ..... C|I .....

Serie Nº Nº Dpto.

OTROS DOC.: .....

Pasaporte Lib. Enrol. etc.

NACIMIENTO: .....

Fecha Lugar

DOMICILIO: (1) Cno. Maldonado K. 19 Montevideo.

Calle Nº Telef. Ciudad o Localidad

PROFESION U OCUPACION: .....

LUGAR: ..... **CARGO** .....

IDEOLOGIA POLITICA (2) Comunista -UJC.- **CLASIFICACION** (3) Círc. Vanguardia .-

Ingresó: 8/10/60

DATOS COMPLEMENTARIOS .....

Est. Civil ~~120296~~ Conyuge Hijos

otros familiares

Ficha confeccionada en: Montevideo, 10 de setiembre de 1969.-

P32

FECHA	DOCUMENTOS	10 8961	ANTECEDENTES A REGISTRAR
III/62	Mandel Nº 161 -Indice ① al ③		
			-27.11.80- Se remitieron datos filiatorios a la Corte Electoral por oficio (A) Nº1203/80- (L)-

MICROFILMADO

22 JUN 1984

PS 1

JUNTA DE COMANDANTES EN JEFE
S. I. D.

10 896 2-2

Dep. I Secc. I

Sub. Secc. A/N

Ficha N.º ..... Confec 29/11/82

OLIVERA Juan
Apellidos Nombres

DOCUMENTOS: C/C ..... C/I. .....
Serie N.º N.º Dpto.

OTROS DOC. .....
Pasaporte Lib. Enrol. etc.

NACIMIENTO: .....
Fecha Lugar

DOMICILIO: .....
Calle N.º Teléf. Ciudad o Localidad

PROFESION U OCUPACION: Grabador

LUGAR: ..... CARGO: .....

IDEOLOGIA POLITICA: ..... CLASIFICACION: .....

DATOS COMPLEMENTARIOS: .....
Est.Civil Cónyuge Hijos

~~179363~~
Otros familiares

Fecha	Documentos	10 896 2 ANTECEDENTES A REGISTRAR
25/9/82 (R.E.	19998 18920)	21/12/965 - "EL POPULAR": Firma Manifiesto contra las Medidas Prontas de Seguridad.-EVALUACION: F - 6.-(U)(K)

MICROFILMADO

22 JUN. 1984

JUNTA DE COMANDANTES EN JEFE

S. I. D.

ANTINACIONAL

10 896 3 - 0

Dep. I Secc. I

Sub Secc. A/N

Ficha Nº ..... Confec. 4.9.82

OLIVERA — Apellidos

JUAN — Nombres

DOCUMENTOS: C/C. ..... Serie ..... Nº ..... C/I. ..... Nº ..... Dpto.

OTROS DOC. ..... Pasaporte ..... Lib. Enrol. ..... etc.

NACIMIENTO: ..... Fecha ..... Lugar

DOMICILIO: ..... Calle ..... Nº ..... Teléf. ..... Ciudad o Localidad

PROFESION U OCUPACION: .....

LUGAR: ..... CARGO: .....

IDEOLOGIA POLITICA: ..... CLASIFICACION: .....

DATOS COMPLEMENTARIOS ..... Est. Civil ..... Cónyuge ..... Hijos

..... Otros familiares

~~177523~~

Fecha	Documentos	10 803 ANTECEDENTES A REGISTRAR	T52
C.H.C.P.Nº511/82 ROCHA.INGRESO.-		-DATOS DE JEFATURA DE POLICIA DE ROCHA: 21.12.1981: Afiliado a la U.J.C. (Unión de las Juventudes Comunistas). con el Nº16.848, según material incautado por OCOA, en el procedimiento realizado el 21 de diciembre de 1981.- Mediante averiguaciones de Jef.de Pol.de Rocha se pudo establecer que las anotaciones no le corresponden al titular de la constancia Juan Tomás, OLIVERA OLIVERA,.- (MV).-	

MICROFILMADO 22 JUN. 1984

VARIOS

JUNTA DE COMANDANTES EN JEFE
S. I. D.

10 8964-8

FS1

Dep. I Secc. I

Sub. Secc. A/N

Ficha N.º ..... Confec. 29/11/82

OLIVERA — Juan

Apellidos — Nombres

DOCUMENTOS: C/C ..... C/I. .....

Serie N.º N.º Dpto.

OTROS DOC. .....

Pasaporte Lib. Enrol. etc.

NACIMIENTO: .....

Fecha Lugar

DOMICILIO: .....

Calle N.º Teléf. Ciudad o Localidad

PROFESION U OCUPACION: UTE

LUGAR: Dpto. Rocha-Usinas CARGO: .....

IDEOLOGIA POLITICA: ..... CLASIFICACION: .....

DATOS COMPLEMENTARIOS: .....

Est.Civil Cónyuge Hijos

.....

Otros familiares

179964

Fecha	Documentos	108964 ANTECEDENTES A REGISTRAR
25/9/82 (R.E.	19998 8920)	Se establece: Delegado de AUTE, año 1968-1969.-EVALUACION: B-2.-(U)(K)

MICROFILMADO

22 JUN. 1984

10 8965-5

FSJ

JUNTA DE COMANDANTES EN JEFE

S. I. D.

Dep. I Secc. 1

Sub Secc. A/N

Ficha Nro. _____ Confec. 3-7-78

OLIVERA — Juan

Apellidos — Nombres

DOCUMENTOS: C/C _____ C/I. _____

Serie Nro. Nro. Dpto.

OTROS DOC. _____

Pasaporte Lib. Enrol. etc.

NACIMIENTO: 22 años (1967)

Fecha Lugar

DOMICILIO: Guichón y Florida

Calle Nro. Teléf. Ciudad o Localidad

PROFESION U OCUPACION: Jornalero-Rural

LUGAR: Varios CARGO: _____

IDEOLOGIA POLITICA: _____ CLASIFICACION: _____

DATOS COMPLEMENTARIOS: _____

Est. Civil ~~120295~~ Cónyuge Hijos

Otros familiares

P82

Fecha	Documentos	10 8965 ANTECEDENTES A REGISTRAR
26-5-76	D.0723	-Afiliado al Partido Comunista con el Nro.27.312, fecha ingreso: 27-7-67, seccional: Asalariados Rurales.- Eval: B-1 (M).-
		28/7/78-Se remitieron datos identificatorios por Mem.(A) No. 685 (Corte Electoral).- (C)
26/8/983	------	Se contestó Memo. (A) Nº 1913/983 para el Dpto. c-2/ESMACC (IS)

MICROFILMADO

22 JUN.

F87

10 8966-3

JUNTA DE COMANDANTES EN JEFE

S. I. D.

Dep. I Secc. I

Sub Secc. A/N

Ficha Nro. _____ Confec. 18-4-79

OLIVERA LARROSA — Juan

Apellidos — Nombres

DOCUMENTOS: C/C BNA-24428 C/I. _____

Serie Nro. Nro. Dpto.

OTROS DOC. _____

Pasaporte Lib. Enrol. etc.

NACIMIENTO: _____

Fecha Lugar

DOMICILIO: _____

Calle Nro. Teléf. Ciudad o Localidad

PROFESION U OCUPACION: _____

LUGAR: _____ CARGO: _____

IDEOLOGIA POLITICA: _____ CLASIFICACION: _____

DATOS COMPLEMENTARIOS: _____

Est. Civil 1~~20500~~ Cónyuge Hijos

_____

Otros familiares

T52

Fecha	Documentos	10 8966 ANTECEDENTES A REGISTRAR
10-1-79	0053	Delegado de Mesa por las listas: 1001-2001. 3001 4001 . en las elecciones nacionales del año 1971, por el Departamento de Montevideo . Circuito Nº. 1914. .- (0473) (C)
24.VI.82	. . . .	Se contesto en Memo(A) Nº 1337/82 para la SEPLACODI.- (SS

11041 / 82
PAG. 3664

- POSEE ANTECEDENTES EN EL CO.NA.LI -
EVAL - A - 1.C10) INDICA ( ) ( ) ( )

3/5/84

MICROFILMADO

22 JUN 1984

SERVICIO DE INFORMACION DE DEFENSA

Dep. I

Sección

MINISTERIO DE DEFENSA NACIONAL
SERVICIO DE INFORMACION DE DEFENSA
M/F

I.V.C 2 10 8967 - 1

Ficha Nº ... confeccionada el 30/VIII/966

~~266~~

FOTO

Apellidos OLIVERA MARQUEZ

Nombres Juan

Fecha de Nacimiento: 8 de setiembre de 1932

Lugar de Nacimiento: Montevideo

Cred. Civ.: B-N-A-No.12479 Ced. Identidad: No.589.338

Prontuario: F. Censal:

Padre: Fernando Olivera

Madre: Jovelina Márquez

Domicilio: Calle Hum 3793 Ciudad: Montevideo

Otros datos (Documentos y señas personales)

78511

Fórm. 3

FICHA COMPLEMENTARIA

Documento Nº	Fecha	Origen	10 8967 ANTECEDENTES
68/15	19/VIII/966		-Documentos: Credencial Cívica Serie:B.N.A. 12479 Cédula de Identidad No.589.338. Domiciliado en la Calle Hum 3793.; Fecha y lugar de Nacimiento el 8 de setiembre de 1932 en Montevideo. Hijo de Fernando Olivera y Jovelina Márquez.Profesión:Tapicero,fué Marinero, Estudios: 6o.año Primaria. Estado cívil Soltero.-
72/24	19/VIII/966		-Junio 29 de 1963:Juego de Azar-Investig.Juez de Pa de la 14a.Seco. Libertad.- Sin antecedentes ideológicos.- Aspirante a Ingreso en la Inspección General de Marina.-

MICROFILMADO 22 JUN. 1984

FICHA COMPLEMENTARIA

Documento			10 8967 ANTECEDENTES
Nº	Fecha	Origen	
68/15	19/VIII/966		-Documentos: Credencial Cívica Serie:B.N.A. 12479 Cédula de Identidad No.589.338. Domiciliado en la Calle Hum 3793.; Fecha y lugar de Nacimiento el 8 de setiembre de 1932 en Montevideo. Hijo de Fernando Olivera y Jovelina Márquez.Profesión:Tapicero,fué Marinero, Estudios: 6o.año Primaria. Estado cívil Soltero.-
72/24	19/VIII/966		-Junio 29 de 1963:Juego de Azar-Investig.Juez de Pa de la 14a.Secc. Libertad.- Sin antecedentes ideológicos.- Aspirante a Ingreso en la Inspección General de Marina.-

MICROFILMADO 22 JUN. 1984

FBI

JUNTA DE COMANDANTES EN JEFE

10 8968 -9

S. I. D.

Dep. I Secc. I

Sub Secc. A/N

Ficha Nro. ____ Confec. 7/5/76

OLIVERA — Apellidos
Juan A. — Nombres

DOCUMENTOS: C/C ESC 372 — Serie — Nro. — C/I. — Nro. — Dpto.

OTROS DOC. — Pasaporte — Lib. Enrol. — etc.

NACIMIENTO: 62 años — Fecha — Lugar

DOMICILIO: B. Uriarte — Calle — Nro. — Teléf. — Rocha — Ciudad o Localidad

PROFESION U OCUPACION: Omnibusero y Comisionista

LUGAR: ONDA FOECIR — CARGO:

IDEOLOGIA POLITICA: — CLASIFICACION:

DATOS COMPLEMENTARIOS: — Est. Civil — 1-20501 — Cónyuge — Hijos

Otros familiares

Fecha	Documentos 10 8968	ANTECEDENTES A REGISTRAR
17/5/76	D. 0668	-Afiliado al Partido Comunista No. 44649 desde el 28/2/70. Presentado por Ruben Ocampo. Aval. B_. (U).- 28/7/78-Se remitieron datos identificatorios por Rem.(A) No. 685 (Corte Electoral).- (U)

J. C. J.
Dpto. 1

10 890 [illegible]

7/9/77
153

Apellidos OLIVERA

Nombres Juan A.

Documentos: AFILIADO AL PARTIDO COMUNISTA No. 44649

Ant. Secc.	A	B	C	D	E	G	V
	☐	☐	☐	☐	☐	☐	☐

Secreto

10.0968 ANTECEDENTES

154

FECHA INGRESO: 28/2/70

EDAD: 62 años

DOMICILIO: B. Urquiarte -Castillos-Rocha

PROFESION: Omnibusero y Comisionista ONDA FOECIR

DOCUMENTO: EDO 1372

17/5/76 - D. 0668 - Eval. B-1 (U).-

22 JUN

SERVICIO DE INFORMACION DE DEFENSA

Dep. I

Sección 2

10 8969-7

~~332~~ 351

Ficha Nº ..... confeccionada el 24-V-967

FOTO

Apellidos OLIVERA

Nombres Juan Alberto

Fecha de Nacimiento: .....

Lugar de Nacimiento: .....

Cred. Cív.: ..... Ced. Identidad: .....

Prontuario: ..... F. Censal: .....

Padre: .....

Madre: .....

Domicilio: ..... Ciudad: .....

Otros datos (Documentos y señas personales) 99º Titular a la Cámara de Representantes.

~~35~~ 12

Form. 3

FICHA COMPLEMENTARIA

F82

Documento			10 8969 ANTECEDENTES
Nº	Fecha	Origen	
27-XI-966	Partido Federal Lista 1813		Figura como 99º Titular a la Cámara de Representantes por el Partido Federal -Lista 1813- en las Elecciones Nacionales del año en curso.

MICROFILMADO

22 JUN 1984

JUNTA COMANDANTES EN JEFE
Dep. 1

10 8970-5

Confeccionado el 26 ABR. 1977

P51

VARIOS

FOTO

Apellidos OLIVERA ARIAS

Nombres Juan Alberto

Fecha de Nacimiento 8.7.24 (1)

Lugar de Nacimiento Uruguay (2)

Est. Civil

Cred Cívica KCC 1369 (3) Céd. Identidad 32.260 (4)

Otros Documentos

Ocupación Funcionario de ANCAP. Suplente en la Comisión. Operacio Dest. 1ra. Div. Alcoholes. Destilería Paysandú (5)

Padre

Madre

Domicilio Washington 763 (6) Ciudad Paysandú (7)

Otros datos

~~7851~~3

IMP. CHIESA Hnos. Ltda. 3.000 - 5 - 76

FICHA COMPLEMENTARIA

DOCUMENTO		10 897 0 ANTECEDENTES
Fecha	Origen	
14.5.75	Doc.1[illegible]84	- Figura en una lista de funcionarios de ANCAP que registran antecedentes policiales.-(O)-
17.12.81.-	D.10460	Ingreso 25.11.46.- Fue dado de baja por renuncia para acogerse a los beneficios Jubilatorios.- Eval.A-1 Indica (1) al (7).- (FE)

MICROFILMADO

22 JUN 1984

10 897 1-3

SERVICIO DE INFORMACION
DE DEFENSA
D 1
VARIOS

Confeccionado el 26 AGO. 1974

FOTO

Apellidos OLIVERA BERTINO

Nombres Juan Alberto

Fecha de Nacimiento 21 años en 1974 -18.1.953 (3)

Lugar de Nacimiento uruguay

Est. Civil Soltero

Cred Cívica ..... Céd. Identidad 1.432.847 (1)

Otros Documentos .....

Ocupación Curso de Computación de Máquina BULL.
Vendedor Ambulante(2)

Padre .....

Madre .....

Domicilio Luis A. de Herrera. 2122 Ciudad .....

Otros datos .....

120302

Imp. CHIESA Hnos. Ltda. 10.000 - 12 - 73

FICHA COMPLEMENTARIA

DOCUMENTO		10 897 1 ANTECEDENTES
Fecha	Origen	
19.IV.74	Doc. 0899	- Detenido el día 2/IV/74 en el cine Arizona, en averiguaciones sobre un copamiento de elementos subversivos o una volanteada o una proclama en dicho cine ese día. Posteriormente interrogado manifesto que cuando fué detenido esperaba una chica para entrar al cine cosa que no courrió por ser detenido. Iba a comprar las entradas en boletería por ignorar que fuese una función benefica.-(SS)- Fué puesto en libertad.-(SS)-
20.5.74 JPM PD 07.00 a 07.00	1138	Detenido el 1o. de mayo en los disturbios ocurridos en la intersección de la Av. 8 de Octubre y Marcos Sastre.- (SS).- Indica (1) a (2).-
10.7.76 PD. 7 a 7	873	26.6.76 -Se concurrió a su domicilio a efectuar su detención al integrar la Regional 6 de la UJC, no siendo ubicado. Indagada su madre, expresó que el buscado viajó hace dos meses hacia Bs. Aires donde se radicó.- Se solicitó su captura por Red Nacional.- (DD) Indica(3) 28/7/78-Se remitieron datos identificatorios por Mem .(A) No. 685 (Corte Electoral).- (U)

[redacted]

22 JUN 1984

JUNTA DE COMANDANTES EN JEFE 108972-1 Dep. I Secc. 1

S. I. D. Sub-Secc. A/N

Ficha Nº ____ Confec. 20.2.80

OLIVERA ALBIN (Apellidos) Juan Antonio (Nombres)

DOCUMENTOS: C/C A.H.A.7687 (Serie / Nº) C/I. 1.041.542 (Nº / Dpto.)

OTROS DOC. (Pasaporte / Lib. Enrol. / etc.)

NACIMIENTO: 2.3.944-Mdeo. (Fecha / Lugar)

DOMICILIO: 1944/70 Carlos Gardel 979; 1970/74 Rbla. Rep. Arg. 1165 Apto. 514 1976 Rbla. de Flores Nº79 Barcelona España. 1976 Rbla. Argentina Nº1165 " "
(Calle / Nº / Teléf. / Ciudad o Localidad)

PROFESION U OCUPACION: 968/74 Compañía del Gas-976 Trabajos indep. España.- 1.2.78 Mrio. de Arquitectura- Peón especialista.

LUGAR: ____ CARGO: ____

IDEOLOGIA POLITICA: ____ CLASIFICACION: ____

DATOS COMPLEMENTARIOS: Soltero
(Est. Civil / Cónyuge / Hijos)

120303

Hijo de Juan Antonio y María del Carmen
(Otros familiares)

Fecha	Documentos	108972 ANTECEDENTES A REGISTRAR
26.10.78	DNII	- 4.11.76- En la fecha fue detenido por el D-2, en el Aeropuerto Nac. de Carrasco, cuando ingresaba al país procedente de Holanda en calidad de expulsado por carecer de visa correspondiente para su pe manencia en éste País. Interrogado manifestó que había salido del Uruguay el día 16.I.97 con destino a Barcelona (España), donde permaneció por espacio de dos años trabajando en diversas oficios, posteriormente se traslado a Rotterdam (Holanda), donde fué detenido por carencia de visas correspondiente y expulsado.ª Agreró que los motivos del viaje fueron mejoras económicas. El mismo día recuperó la libertad por Orden Superior.- Según Const. de 11ab. Nº 813/78/2da.Mdeo. (C)

MICROFILMADO

22 JUN 1984

Imp. Nacional 716/79

9.8.77

181

JUNTA DE COMANDANTES EN JEFE

S. I. D.

108973-9

Dep. I Secc. I

Sub Secc. A/N

Ficha Nro. _____ Confec._____

OLIVERA OLIVERA — Juan Bautista

Apellidos — Nombres

DOCUMENTOS: C/C _____ C/I. _____

Serie Nro. Nro. Dpto.

OTROS DOC. _____

Pasaporte Lib. Enrol. etc.

NACIMIENTO: _____

Fecha Lugar

DOMICILIO: _____

Calle Nro. Teléf. Ciudad o Localidad

PROFESION U OCUPACION: Ex- Soldado del Batallón de Infantería No. 3.

LUGAR: _____ CARGO: _____

IDEOLOGIA POLITICA: _____ CLASIFICACION: _____

DATOS COMPLEMENTARIOS: _____

Est. Civil 12030/ Cónyuge Hijos

Otros familiares

F52

Fecha	Documentos	108973 ANTECEDENTES A REGISTRAR
2.8.77 PEI No. 412 Depto II EM	D.0776 /B/977	- Es afiliado al proscripto "Partido Comunista", no reconociendo otro tipo de actividades. Puesto a disposición del Señor Juez Militar de Instrucción se dispone su libertad.- Eval. A-1.- (S).-
5.3.77	0210 PEE	-Figura en una relación de Altas y Bajas de Internados por MPS, en el período del 1 al 31.1.77.Detenido.Pasó a Juez. (P).-

MICROFILMADO

22 JUN. 1984

JUNTA DE COMANDANTES EN JEFE

S. I. D.

108974-7

151

Dep. I Secc. I

Sub Secc. A/N

Ficha Nº ____ Confec. 2.3.82

OLIVERA RODRIGUEZ — Juan C.

Apellidos — Nombres

DOCUMENTOS: C/C ..... C/I. .....

Serie Nº Nº Dpto.

OTROS DOC. .....

Pasaporte Lib. Enrol. etc.

NACIMIENTO: .....

Fecha Lugar

DOMICILIO: .....

Calle Nº Teléf. Ciudad o Localidad

PROFESION U OCUPACION: .....

LUGAR: ..... CARGO: .....

IDEOLOGIA POLITICA: ..... CLASIFICACION: .....

DATOS COMPLEMENTARIOS: .....

Est. Civil Cónyuge Hijos

.....

Otros familiares

2430

Fecha	Documentos	108974 ANTECEDENTES A REGISTRAR
19.II.79	0274	Afiliado al Partido Comunista con el Nº 12.496, según material incautado por O.C.O.A..- EVAL. A-1
1.III.82	. . . .	Se contestó en Memo(A) Nº 328/82 para la Brig. Ing. Nº1 (UU)

MICROFILMADO

22 JUN. 1984

JUNTA DE COMANDANTES EN JEFE

S. I. D.

108975-4

A N

Dep. I Secc. I

Sub Secc. A/N

Ficha Nº ..... Confec. 9.3.83.

OLIVERA — Apellido

Juan Carlos — Nombres

DOCUMENTOS: C/C. ..... Serie ..... Nº ..... C/I. ..... Nº ..... Dpto.

OTROS DOC. ..... Pasaporte ..... Lib. Enrol. ..... etc.

NACIMIENTO: 18 años en 1968 — Fecha — Uruguay — Lugar

DOMICILIO: Pedro Rosa Giffuni y Santos Lugares — Calle — Nº — Teléf. — Ciudad o Localidad

PROFESION U OCUPACION: Peón

LUGAR: Indregan S,A ..... CARGO: .....

IDEOLOGIA POLITICA: ..... CLASIFICACION: .....

DATOS COMPLEMENTARIOS ..... Est. Civil — Cónyuge — Hijos

..... Otros familiares

1968

108975

Fecha	Documentos	ANTECEDENTES A REGISTRAR
9.3.83.	0274/79	Afiliado al Partido Comunista con el No. 30.958, desde el 20/3/968, según material incautado a raíz de la detención de Rodney Arismendi.-Eval.A-1.-(FE)

J. C. J. 108975 F53

Dpto. 1

Apellidos OLIVERA

Nombres Ju n Carlos

Documentos: Afiliado al P.C.Uo.: 30958

Ant, Secc: A B C D E G V

[X] [ ] [ ] [ ] [ ] [ ] [ ]

Secreto

10897 5 ANTECEDENTES 134

8.1.76 - Doc. 0001 - Eval. B - 2 (J)

Oriental 18 años

Fecha de Ing.: 20.3.68

Pedro Rosa Guiguño y Santos Lugares

Peón granito - INDEGRAN S.A. - SUNCA

JUNTA DE COMANDANTES EN JEFE

S. I. D.

108976-2

Dep. I Secc. I

Sub Secc. A/N

Ficha Nº ..... Confec. 9.3.83.

OLIVERA — Apellidos

Juan Carlos — Nombres

DOCUMENTOS: C/C. ..... Serie ..... Nº ..... C/I. ..... Nº ..... Dpto.

OTROS DOC. ..... Pasaporte ..... Lib. Enrol. ..... etc.

NACIMIENTO: ..... Fecha ..... Lugar

DOMICILIO: José Marmol No.968 — Calle ..... Nº ..... Teléf. ..... Ciudad o Localidad

PROFESION U OCUPACION: Empleado de la Carne

LUGAR: ..... CARGO: .....

IDEOLOGIA POLITICA: ..... CLASIFICACION: .....

DATOS COMPLEMENTARIOS ..... Est. Civil ..... Cónyuge ..... Hijos

..... Otros familiares

[illegible]7

Fecha	Documentos	108976 ANTECEDENTES A REGISTRAR
9.3.83.	1104/80	En marzo de 1958, el reseñado directamente de Moscú la revista "Literatura Soviética" para lo cual debe inscribirse previamente en la Sección Prensa del Consulado de la URSS en Montevideo. 1/961: Se trata de un obrero del Frigorífico Nacional de filiación comunista.-Eval.A-1.-(FE)

52

MICROFILMADO 22 JUN 1984

JUNTA DE COMANDANTES EN JEFE

S. I. D.

108977-0

Dep. I Secc. I

Sub Secc. A/N

Ficha Nº ..... Confec. 9.3.83.

151

OLIVERA — Juan Carlos

Apellidos — Nombres

DOCUMENTOS: C/C. ..... C/I. .....

Serie Nº Nº Dpto.

OTROS DOC. .....

Pasaporte Lib. Enrol. etc.

NACIMIENTO: .....

Fecha Lugar

DOMICILIO: .....

Calle Nº Teléf. Ciudad o Localidad

PROFESION U OCUPACION: Metarlúrgico

LUGAR: ..... CARGO: .....

IDEOLOGIA POLITICA: ..... CLASIFICACION: .....

DATOS COMPLEMENTARIOS .....

Est. Civil Cónyuge Hijos

.....

Otros familiares

1100

Fecha	Documentos	108977 ANTECEDENTES A REGISTRAR
9.3.83.	1104/80	"EL POPULAR" 25/3/969, pág.10: obrero de la Empresa Metalúrgica "INYECTA-METAL", publica sus declaraciones en un artículo titulado "Protección Policial y del IUES a los Krumiros".-Eval.ª-1.-(FE)

MICROFILMADO 22 JUN. 198

Ficha confedcionada: 29 de Enero de 1971

FSI

MINISTERIO DE DEFENSA NACIONAL
S. I. D.

108978-8

Dep. I Secc I
Sub-Secc. A/N
Ficha N.o ..... Confec. .....

OLIVERA — Apellidos
Juan Carlos — Nombres

DOCUMENTOS: C/C (1) KBA.18746 — Serie / N o — C/I — N.o — Dpto.

OTROS DOC. — Pasaporte / Lib. Enrol. / etc.

NACIMIENTO — Fecha / Lugar

DOMICILIO: — Calle / N.o / Teléf. / Ciudad o Localidad

PROFESION U OCUPACION:

LUGAR: CARGO:

IDEOLOGIA POLITICA (2) Comunista CLASIFICACION (3) UJC.-

DATOS COMPLEMENTARIOS

Est. Civil 120306 Conyuge Hijos

Otros familiares

Fecha	Documentos	ANTECEDENTES A REGISTRAR

108978

29.XII. 1970 — B72-D151 — Integrante de la Delegación del Dpto. de Paysandú I Encuentro del Litoral de la UJC.-Indica (1) a (3)

1971.- — Lista 2001.- — Candidato a 3er.suplente,del 5ºlugar a la Junta Departamental,por el Depto.de Paysandú,para las elecciones de 1971.- (U)

27/7/78-Se remitieron datos identificatorios por Rem.(A) No. 685 (Corte Electoral).- (U)

25/9/82 (R.E.18920) — 19998 — 31/5/77-Se establece que se encuentra comprendido en el Art. 1 Literal (a) del Acto Institucional Nº 4.-EVALUACION:B-2.- (U)(K)

MICROFILMADO

22 JUN. 1984

151

JUNTA DE COMANDANTES EN JEFE
S. I. D.

108979-6

Dep. I Secc. I

Sub Secc. A/N

Ficha Nro. _____ Confec. 3-7-78

OLIVERA — Apellidos

Juan Carlos — Nombres

DOCUMENTOS: C/C JBE- 1584 — Serie Nro. — C/I. _____ — Nro. Dpto.

OTROS DOC. _____ — Pasaporte Lib. Enrol. etc.

NACIMIENTO: _____ — Fecha Lugar

DOMICILIO: Tacuarembó Young — Calle Nro. Teléf. Ciudad o Localidad

PROFESION U OCUPACION: Jornalero

LUGAR: _____ CARGO: _____

IDEOLOGIA POLITICA: _____ CLASIFICACION: _____

DATOS COMPLEMENTARIOS: _____

Est. Civil 120307 Cónyuge Hijos

Otros familiares

F52

10879

Fecha	Documentos	ANTECEDENTES A REGISTRAR
26-5-76	D.0723	Afiliado al Partido Comunista con el Nro.16.392, fecha ingreso: 20.10.61, presentado por: Sindicato Unica de Obreros Rurales (S.U.D.O.R.), seccional: Young. Eval: B-1 (M).- 27/7/78-Se remitieron datos identificatorios por Mem.(A) No. 685 (Corte Electoral).- (U)

J. C. J.

Dpto. 1

108979 153

Apellidos OLIVERA

Nombres Juan Carlos

Documentos: Afiliado al P.C. No. : 16392

Ant, Secc: A B C D E G V

[X] [ ] [ ] [ ] [ ] [ ] [ ]

Secreto

108979 **ANTECEDENTES** 1 ESA

8.1.76 - Doc. 0001 - Eval. B - 2 (J)

Oriental.-

Fecha de Ing.: 20.10.61

Tacuarembó - Young

JBE 1484

Jornalero

MICROFILMADO 22 JUN. 1984

JUNTA DE COMANDANTES EN JEFE
S. I. D.

108980-4

Dep. I **A.N** Secc. I
Sub. Secc. A/N

Ficha N.º ..... Confec. 13.8.82

OLIVERA [illegible] — Juan Carlos
Apellidos — Nombres

DOCUMENTOS: C/C [illegible] C/I. .....
Serie — N.º — N.º — Dpto.

OTROS DOC. .....
Pasaporte — Lib. Enrol. — etc.

NACIMIENTO: .....
Fecha — Lugar

DOMICILIO: .....
Calle — N.º — Teléf. — Ciudad o Localidad

PROFESION U OCUPACION: .....

LUGAR: ..... CARGO: .....

IDEOLOGIA POLITICA: ..... CLASIFICACION: .....

DATOS COMPLEMENTARIOS: .....
Est.Civil — Cónyuge — Hijos

.....
Otros familiares

176665

Fecha	Documentos	10890 ANTECEDENTES A REGISTRAR
19.2.79	D.0274	- Afiliado al P.C. con el No.62342, según material incautado por DOOA en Feb.1976.- Eval.A-1 (X)
13.8.82	D.17739	- Fue presentado para su afiliación al P.C., por Guillermo [illegible] y José A. RODRIGUEZ.---- Eval.B-2 (Y)

MICROFILMADO

22 JUN. 1984

10898 1-2

FSI

SERVICIO DE INFORMACION DE DEFENSA

Dep. 1

Confeccionado el 4 de octubre de 1978.-

V A R I O S

FOTO

Apellidos OLIVERA ALMADA

Nombres Juan Carlos

Fecha de Nacimiento

Lugar de Nacimiento

Est. Civil

Cred. Cívica GBB Nº5418 Céd. Identidad

Otros Documentos Pasaporte Nº157716,expedido en Montevideo

Ocupación

Padre

Madre

Domicilio Calabria,241 2º 1a. Ciudad Barcelona

Otros datos:

~~7851~~ 1/4

FICHA COMPLEMENTARIA

DOCUMENTO		ANTECEDENTES
Fecha	Origen	10898 1
15.Oct.77	Doc.1064	-Figura en una nómina de ciudadanos uruguayos que se presentaron ante el Consulado de Distrito de Barcelona (España) entre los días 28 de noviembre y el 18 de diciembre de 1971.(J).-

MICROFILMADO

22 JUN

108982-0

FSI

JUNTA DE COMANDANTES EN JEFE

S. I. D.

Dep. I Secc. I

Sub Secc. A/N

Ficha Nro. ____ Confec 3-7-78

OLIVERA FICHER (1) — Apellidos

Juan Carlos — Nombres

DOCUMENTOS: C/C ~~LBC~~ 3430 — Serie / Nro. — C/I. ____ — Nro. / Dpto.

OTROS DOC. ____ — Pasaporte / Lib. Enrol. / etc.

NACIMIENTO: 34 años (1962) — Fecha / Lugar

DOMICILIO: ____ — Calle / Nro. / Teléf. / Ciudad o Localidad

PROFESION U OCUPACION: Jornalero-Rural

LUGAR: ____ CARGO: ____

IDEOLOGIA POLITICA: ____ CLASIFICACION: ____

DATOS COMPLEMENTARIOS: ____ — Est. Civil / 120306 Cónyuge / Hijos

Otros familiares

FSG

Fecha	Documentos	108982 ANTECEDENTES A REGISTRAR
26-5-76	D.0723	-Afiliado al Partido Comunista con el Nro.18.071, fecha ingreso: 29.6.62, seccional: Young.- Eval: B-1 (M).-
		3-7-78 - Indica (1) Dato extraído del Registro Cívico Nacional año (1971).- (M).-
		27/7/78-Se remitieron datos identificatorios por Mem.(A) No. 685 (Corte Electoral).- (U)

MICROFILMADO

22 JUN 1984

FBI

SERVICIO DE INTELIGENCIA
División I
(Seguridad)

MK SERVIC — MINISTERIO DE DEFENSA NACIONAL — FORMACION DE DEFENSA — M/F

J. C. 108983-P/202

Sección «A»
Act. Ant. Nac.
Ficha [redacted]

Nombres y Apellidos: OLIVERA GALLI, Juan Carlos.-

VARIOS

Foto

Fecha de Nacimiento: .....

Lugar de Nacimiento: ..... (País - Ciudad o Localidad - etc.)

Cred. Civ.: Serie ..... N.º ..... Ced. Identidad: .....

Otros documentos: ..... (Pasaporte - Libreta Enrolam. - etc.)

Domicilio: Gral. Flores 2274, Apto. 4.- (Ciudad o Localidad) (Calle) (N.º) (Telef.)

Filiación

Edad Aparente ..... Color del Cutis .....

Color del Cabello ..... Estatura Aproximada .....

Complexión ..... Aspecto Social .....

Señas particulares ~~78515~~

Ficha confeccionada en Montevideo, el 5 de julio de 1962.-

108983

FSC

ACTIVIDADES

(1) Laborales: Profesión ..... Lugar de trabajo .....

Cargo ..... Antigüedad .....

Otras Actividades .....

(2) Políticas: Ideología Castrista.- ..... Actuación .....

Antecedentes Elemento" fidelista" caracterizado por su actividad.-

Antecedentes familiares .....

(3) Sociales: Estado Civil ..... Religión ..... Figuración .....

Grado Instrucción ..... Lugares que frecuenta .....

(4) Económicas: Situación ..... Capital aprox. ..... Vehículo ..... marca y N.o

Otros datos Informe de la Div. I.- Seguridad.-

Datos Complementarios .....

Apreciación Personal Gral. .....

[redacted]

22 JUN 1984

151

108984 - 6

JUNTA DE COMANDANTES EN JEFE

S. I. D.

Dep. I Secc. I

Sub Secc. A/N

Ficha Nro. _____ Confec._____

OLIVERA MONTIEL — Juan Carlos

Apellidos — Nombres

DOCUMENTOS: C/C K.B.A.18.554 C/I. .....

Serie Nro. Nro. Dpto.

OTROS DOC. .....

Pasaporte Lib. Enrol. etc.

NACIMIENTO: 21 años (1969) .....

Fecha Lugar

DOMICILIO: Barrio P-1 Vivienda 21 Colón Nro. 4 Dpto.Paysandú

Calle Nro. Teléf. Ciudad o Localidad

PROFESION U OCUPACION: Obrero

LUGAR: Paycueros (Clasificación) CARGO: .....

IDEOLOGIA POLITICA: ..... CLASIFICACION: .....

DATOS COMPLEMENTARIOS: .....

Est. Civil ~~120309~~ Cónyuge Hijos

.....

Otros familiares

108984

Fecha	Documentos	ANTECEDENTES A REGISTRAR
26-5-76	D.0723	Afiliado al Partido Comunista con el Nro. 43.654, fecha ingreso: 20.12.69, presentado por Pedro A. AREVALO, seccional: Paycueros. Eval: B-1 (M).-
		27/[illegible]/78-Se remitieron datos identificatorios por Mem.(A) No. 685 (Corte Electoral).- (U)

J.C. J.

Dpto. 1

108984 B3

Apellidos OLIVERA MONTIEL

Nombres Juan Carlos

Documentos: AFILIADO AL PARTIDO COMUNISTA:

Ant. Secc.	A	B	C	D	E	G	V

Secreto

108984 ANTECEDENTES

26-5-76 Doc. 0723 Eval: B-1 (M)

Nro. Afiliado: 43.654

Fecha ingreso: 20.12.69 21 años

Documento: K.B.A. 18.554

Domicilio: Barrio P-1 Vivienda 21 Colon Nro. 4

Profesion: Obrero Lugar: Paycueros(Clasifi-

MICROFILMADO cación)

Presentado por: Pedro A. AREVALO

Seccional: Paycueros.

22 JUN 1984

108985 -3

SERVICIO DE INFORMACION
DE DEFENSA
Dep. I

Ficha Nº .... confeccionada el 24-XI-1969.-

Sección ....

FOTO

Apellidos: OLIVERA MORENO

Nombres: Juan Carlos

Fecha de Nacimiento: 23.11.940(1)

Lugar de Nacimiento: Lavalleja(2)

Cred. Civ.: 99A 13386(3) Ced. Identidad: 18571(4)

Prontuario: .... F. Censal: ....

Padre: Eulalio(5)

Madre: Guillerma(6) (11)

Domicilio: Dpto.de Lavalleja Bo"LAS DELICIAS"(1969) Oficial [illegible] No. 522 frente a Plazoleta Río Branco(7)

Ciudad: Las Delicias (Minas)(8).

Otros datos (Documentos y señas personales)
OCUPACION: Electricista [illegible] Pta, Minas.(9)
Casado con Ma. Isolina ALZUGARAY(10)

78516

Form. 3

FICHA COMPLEMENTARIA

Documento			ANTECEDENTES
Nº	Fecha	Orígen	108985
	11-VII-69	B75-D128	-Detenido del Departamento de Lavalleja por violación del Decreto de Medidas Prontas de Seguridad.
	14.1.84 (Ficha No. 368 ANCAP)	16721	-Indica del 1 al 10.-Eval.A-1.(TJ)

FECHA	DOCUMENTOS	108985 ANTECEDENTES A REGISTRAR	FS3
21.6.84	1851/79 pag.4	-Indica Idem B.75 D.128/69 aportando fecha de detención:26.6.69.Indica(11)Aporta:Domicilio:Bo. "LAS DELICIAS"(1969).Eval:A-1(M).-	

MICROFILMADO 22 JUN. 1984

SERVICIO DE INFORMACION DE DEFENSA
Dep. I

MINISTERIO DE DEFENSA NACIONAL M / F
SERVICIO DE INFORMACION DE DEFENSA
106986-1

VARIOS
. . . . . Sección
Act. Ant. Nac.
Ficha N° [redacted]

Nombres y Apellidos: OLIVERA Juan

Fecha de Nacimiento: .....

Lugar de Nacimiento: .....
(País - Ciudad o Localidad - etc.)

Cred. Cív.: Serie ..... Nº ..... Ced. Identidad: .....

Otros documentos: .....
(Pasaporte - Libreta Enrolam. - etc.)

FOTO

Domicilio: .....
(Ciudad o Localidad) (Calle) Nº Teléf.

Filiación

Edad aparente ..... Color del Cutis .....

Color del Cabello ..... Estatura Aproximada .....

Complexión ..... Aspecto Social .....

Señas particulares .....

[illegible]

Ficha confeccionada en Montevideo el 2 de agosto de 1966

108986

B2

ACTIVIDADES

(1) **Laborales:** Profesión grabador Lugar de trabajo .....

Cargo ..... Antigüedad .....

Otras Actividades .....

.....

(2) **Políticas:** Ideología ..... Actuación .....

Antecedentes .....

Antecedentes familiares .....

(3) **Sociales:** Estado Civil ..... Religión ..... Figuración .....

Grado Instrucción ..... Lugares que frecuenta .....

(4) **Económicas:** Situación ..... Capital aprox. ..... Vehículo .....
marca y Nº

Otros datos .....

Datos Complementarios .....

Apreciación Personal Gral. .....

.....

.....

FS3

FICHA COMPLEMENTARIA

Documento		10898 Antecedentes
Fecha	Origen	
16/XII/1965	75/2732	Firmante de un manifiesto de Docentes, Profesionales y Artistas en contra de las Medidas de Pronta Seguridad .

MICROFILMADO

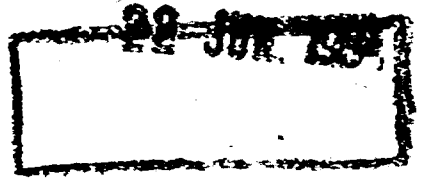

108987-9

B-1

SERVICIO DE INFORMACION DE DEFENSA

Dep. 1

AN

Confeccionado el 20.5.[illegible]

V A R I O S

FOTO

Apellidos OLIVERA h/n

Nombres Juan Francisco

Fecha de Nacimiento 21.05.925 en Colonia (1)

Lugar de Nacimiento

Est. Civil

Cred. Cívica KCB Nº 6352 Céd. Identidad 3.064.160-4 (1)

Otros Documentos

Ocupación Es tibador - Bolsa de Trabajo de Estiba Puerto Paysandú (OASE) (2)

Padre Servando (3)

Madre

Domicilio Calle Pte.Viera Nº 938 (4) Ciudad

Otros datos:

FICHA COMPLEMENTARIA

Fs.-2.-

DOCUMENTO		108987 ANTECEDENTES
Fecha	Origen	
20. 5.83	0274/79	-Afiliado al Partido Comunista con el N° : 5944 (O.C.O.A.) - (L) Fecha de Ingreso 15.7.957.-
20.5.83	8843/81 Pág.003 6015/81 Pág.010	Año 1971- Figura como 3er.Suplente a la Junta Departamental de Paysandú, por la lista 2001 Frente Izquierda Mov.Popular y Prog., Mov.Obrero, en las elecciones nacionales del corriente año.- Proscripto de acuerdo al Acto Institucional N° 4; Artículo 1ro., Inciso (A).- EVALUACION A-1.-
20.5.83 C.H.C.P. N° 522/82 PERMANENCIA DE PAYSANDU.-		20.5.83- En la fecha se contestó dicha Constancia a nombre del causante, solicitada por CASE· Indica del 1 al 4. (L).-
R.I.	927181/83	ANTECEDENTES REGISTRADOS EN LA JEF.DE POL.DE PAYSANDU Ampliando notación de Candidato; Figura como 3er.Suplente del 5to.Titular a la Junta Departamental de Paysandú lista 2001.-
28.9.83.	25010/82	Habiendo solicitado C.H.C.P. el 20.10.82, se le otorgó Cat. "C" el 8.11.82.EVAL.A.1.(L).

OLIVERA, Juan Francisco

FECHA	DOCUMENTOS	10898, ANTECEDENTES A REGISTRAR	Fs-3
24-10-83	31419/004	17-9-83.- En la fecha fue autorizada la inscripción de la "Asociación Laboral del Transporte Unico Marítimo " (A.L.T.U.MAR) en el Registro de Asociaciones Profesionales; destacando que aquella nuclea a los trabajadores de la Estiba de Fayandú; señalándose al causante como integrante de la mencionada Asociación. Eval.A-2 (SI) 21-10-83. Se confeccionó INI No.128/83 a la Of.Laboral del MI.NA.CO.	

MICROFILMADO 22 JUN 1984

OLIVERA, Juan Francisco

FECHA	DOCUMENTOS	10898 ANTECEDENTES A REGISTRAR Fs-3
24-10-83	31419/004	17-9-83.- En la fecha fue autorizada la inscripción de la "Asociación Laboral del Transporte Unico Maritimo " (A.L.T.U.MAR) en el Registro de Asociaciones Profesionales; destacando que aquella nuclea a los trabajadores de la Estiba de Paysandú; señalándose al causante como integrante de la mencionada Asociación. Eval.A-2 (SI) 21-10-83. Se confeccionó [illegible] No.128/83 a la Of.Laboral del ES.MA.CO.

MICROFILMADO 22 JUN 1984

SERVICIO DE INTELIGENCIA
División I
(Seguridad)

MI[illegible]RIO DE DE[illegible]NSA NACIONAL
SERV[illegible] [illegible]CION DE [illegible]EFENSA
M/F
108988-7903

Sección «A»
Act. Ant. Nac.
Ficha N. ~~0111~~

Nombres y Apellidos: OLIVERA, Carrillo Juan Francisco.-

Fecha de Nacimiento: URUGUAY

Lugar de Nacimiento: Rpca.O.del U. en 1904
(País - Ciudad o Localidad - etc)

Cred. Civ.: Serie ..... N.° ..... Ced. Identidad: .....

Otros documentos: .....
(Pasaporte - Libreta Enrolam. - etc.)

Foto

Domicilio: MONTEVIDEO, P. Giral No. 4520.-
(Ciudad o localidad) (Calle) (N.o) (Telef.)

Filiación
- Edad Aparente 45 años Color del Cutis .....
- Color del Cabello ..... Estatura Aproximada .....
- Complexión ..... Aspecto Social .....
- Señas particulares .....

Ficha confeccionada en MONTEVIDEO, el 23 de setiembre de 1948

~~1203~~10

108988 ① SUNCA

ACTIVIDADES

(1) Laborales: Profesión Albañil Lugar de trabajo .....

Cargo ..... Antigüedad .....

Otras Actividades .....

.....

(2) Políticas: Ideología COMUNISTA.- Actuación Agitador.-

Antecedentes Pro. de Investigaciones No. 60114.- Atent. a la libertad de trabajo.-

Antecedentes familiares .....

(3) Sociales: Estado Civil soltero Religión ..... Figuración .....

Grado Instrucción ..... Lugares que frecuenta .....

(4) Económicas: Situación ..... Capital aprox. ..... Vehículo ..... marca y N.o

Otros datos .....

Datos Complementarios ② Círculo Construcción-Carnet N°3375-Ingresó:5/12/60

Apreciación Personal Gral. .....

.....

.....

No.1 OLIVERA, Carrillo FICHA COMPLEMENTARIA Juan Francisco.- 253

Documento		108988 Antecedentes
Fecha	Origen	
1) 4-VIII-961.-	Inf.J.P. de Mdeo.-	Afiliado a la (U.J.C.) Círculo de Construcción.-
V/1962	-Mondel N°164	- Indica ① y ②

MICROFILMADO 22 JUN. 1984

MINISTERIO DE DEFENSA NACIONAL

Dep. I 1 Secc. I

S. I. D. 108989-5

Sub-Secc. **A/N**

Ficha Nº ..... Confec. .....

OLIVERA — Juan José

Apellidos — Nombres

DOCUMENTOS: C/C ..... Serie ..... Nº ..... C/I ..... Nº ..... Dpto.

OTROS DOC.: ..... Pasaporte ..... Lib. Enrol. ..... etc.

NACIMIENTO: ..... Fecha ..... Lugar

DOMICILIO: (1) Chiazzaro — Calle — 153 (1962)(4) — Nº / Telef. — Salto — Ciudad o Localidad

PROFESION U OCUPACION:

LUGAR: ..... **CARGO** .....

IDEOLOGIA POLITICA (2) Comunista - UJC.- **CLASIFICACION** (3) Círculo Salto

Carnet Nº2295 - Ingresó: 2/5/60

DATOS COMPLEMENTARIOS ..... Est. Civil ~~12031~~ Conyuge ..... Hijos

..... otros familiares

Ficha confeccionada en: Montevideo, 20 de Octubre de 1969.-

10898 g

FECHA	DOCUMENTOS	ANTECEDENTES A REGISTRAR
III/62	Mondel Nº 161 -Indice ① al ③	
		27/7/78-Se remitieron datos identificatorios por Mem.(A) No. 685 (Corte Electoral).- (U)
		5.12.78-MEMO(A)Nº 3481/78-UNIVERSIDAD.-qq-.
5.7.82	D.16552	Indica (4).- Eval.B-2 (Y)

MICROFILMADO

22 JUN. 1984

JUNTA DE COMANDANTES EN JEFE
S. I. D.

108990-3

A.N. P31

Secc. I

Sub. Secc. N

Ficha N.º ..... Confec. 17.7.82

OLIVERA ..... Juan José .....
Apellidos — Nombres

DOCUMENTOS: C/C ..... C/I. .....
Serie — N.º — N.º — Dpto.

OTROS DOC. .....
Pasaporte — Lib. Enrol. — etc.

NACIMIENTO: .....
Fecha — Lugar

DOMICILIO: .....
Calle — N.º — Teléf. — Ciudad o Localidad

PROFESION U OCUPACION: .....

LUGAR: ..... CARGO: .....

IDEOLOGIA POLITICA: ..... CLASIFICACION: .....

DATOS COMPLEMENTARIOS: .....
Est.Civil — Cónyuge — Hijos

.....
Otros familiares

~~17...~~

Fecha	Documentos	108990 ANTECEDENTES A REGISTRAR
5.7.82	D.16552	"LA IDEA"30.8.71-aparece en una nómina bajo el título "Nacionalistas al Frente, a levantar sus banderas", integrando el Nacionalismo con el Frente Amplio.- Eval.B-2 (Y)

FSL

MICROFILMADO
22 JUN. 19[illegible]

JUNTA DE COMANDANTES EN JEFE
S. I. D.

108990-3

A.N. P81

Secc. I

Sub. Secc. N

Ficha N.º ..... Confec. 17.7.82

OLIVERA ..... Juan José .....

Apellidos — Nombres

DOCUMENTOS: C/C ..... C/I. .....

Serie — N.º — N.º — Dpto.

OTROS DOC. .....

Pasaporte — Lib. Enrol. — etc.

NACIMIENTO: .....

Fecha — Lugar

DOMICILIO: .....

Calle — N.º — Teléf. — Ciudad o Localidad

PROFESION U OCUPACION: .....

LUGAR: ..... CARGO: .....

IDEOLOGIA POLITICA: ..... CLASIFICACION: .....

DATOS COMPLEMENTARIOS: .....

Est.Civil — Cónyuge — Hijos

.....

Otros familiares

~~17455~~

Fecha	Documentos	108990 ANTECEDENTES A REGISTRAR
5.7.82	D.16552	"La IDEA"30.8.71-aparece en una nómina bajo el título "Nacionalistas al frente, a levantar sus banderas", integrando el .cionalismo con el Frente Amplio.- Eval.B.2 (Y)

FSZ

MICROFILMADO

12 JUN. 1984

951

SERVICIO DE INTELIGENCIA
División I
(Seguridad)

MINISTERIO DE DEFENSA NACIONAL
SERVICIO DE INFORMACION DE DEFENSA
M/F
108901-14204

.....Sección
Act. Ant. Nac.
Ficha N.º ~~0112~~.

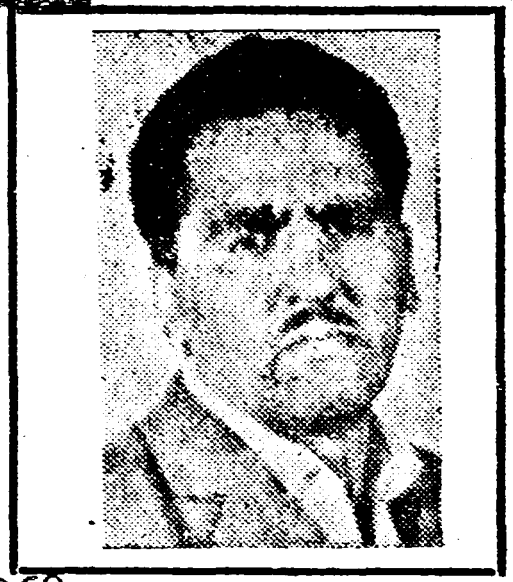

Nombres y Apellidos: OLIVERA CANCELA Juan José

Fecha de Nacimiento: el 23 de diciembre de 1922.

Lugar de Nacimiento: Montevideo, (Uruguay)
(País - Ciudad o Localidad)

Cred. Civ.: Serie ..... N.º ..... Ced. Identidad: .....

Otros documentos: .....
(Pasaporte - Libreta Enrolam. - etc.)

Domicilio: Montevideo, dom.ant. José Mármol 24 dom.act. José Mármol 968
(Ciudad o Localidad) (Calle) (N.º) (Telef.)

Filiación
- Edad Aparente ..... Color del Cutis .....
- Color del Cabello ..... Estatura Aproximada .....
- Complexión ..... Aspecto Social .....
- Señas particulares .....

~~120312~~

Ficha confeccionada en Montevideo el 25 de junio de 1948 (actualizada por el Lo. CABEZAS ROJAS EN EL URUGUAY (4-V-963.)

108991

ACTIVIDADES

(1) Laborales: Profesión ..... Lugar de trabajo .....

Cargo ..... Antigüedad .....

Otras Actividades Afiliado a la U.G.T

(2) Políticas: Ideología COMUNISTA ..... Actuación .....

Antecedentes .....

Antecedentes familiares Hijo de Juan José y Generosa.

(3) Sociales: Estado Civil ..... Religión ..... Figuración .....

Grado Instrucción ..... Lugares que frecuenta .....

(4) Económicas: Situación ..... Capital aprox. ..... Vehículo .....
marca y N.o

Otros datos .....

Datos Complementarios .....

Apreciación Personal Gral. .....

OLIVERA CANCELA — FICHA COMPLEMENTARIA — Juan José

108991

Documento		Antecedentes
Fecha	Origen	
25-VI-948	III-F.83	Afiliado a la U.G.T.
4-V-963	Lo.CABEZAS ROJAS EN EL URUGUAY.-	Activo elemento comunista del gremio de la carne y dirigente de la Seccional "Cerro" del Partido Comunista. Candidato del Partido a la Junta Departamental de Montevideo, en las elecciones nacionales de 1954. El 11 de enero de 1961, fue detenido por el delito de "atentado y lesiones", en momentos que integraba los grupos atacantes salidos de la Casa del Partido Comunista, sita en Sierra No. 1720, grupos éstos que provistos de piedras, cachiporras y armas de fuego atacaron a manifestantes demócratas provocando la muerte de uno de ellos, el Sr. Serafín Billotto.-
		27/7/78-Se remitieron datos identificatorios por Mem.(A) No. 685 (Corte Electoral).- (U)
		5.12.78-MEMO(A)Nº 3481/78-UNIVERSIDAD.-qq-.

MICROFILMADO

22 JUN. 19

ISTERIO DE DEFENSA NACIONAL
S. I. D.

108992-9

E FS1

Dep. I Secc. I
Sub-Secc. A/N
Ficha N.o ..... Confec. .....

OLIVERA DA ROSA — Juan José a. El Gordo
Apellidos — Nombres

Alias: NICOLAS" (2) (3) a. León

DOCUMENTOS: C/C IBA 4014 (13) (7) C/I 1424574
Serie N.o 7.N04.944 (A) Dpto.

OTROS DOC. .....
Pasaporte Lib. Enrol. etc.

NACIMIENTO (4) 23-VI-45 (10) 24 años (1970) — Uruguay SALTO (11)
Fecha Lugar

DOMICILIO (5) Albisu 160 (SALTO) (9) Anastasú Alvin 160 (Salto)
Calle N.o Teléf.

PROFESION U OCUPACION: (6) Estudiante de Ciencias Económicas 2º AÑO (12)

LUGAR: ..... CARGO: .....

IDEOLOGIA POLITICA ..... CLASIFICACION MLN (Tupamaros)

DATOS COMPLEMENTARIOS (8) casado — Graciela Nahir CORBEA PIRIZ
Est. Civil Conyuge Hijos

~~145378~~
otros familiares

Ficha confeccionada en Montevideo el 25 de mayo de 1970

Fecha	Documentos	108992 ANTECEDENTES A REGISTRAR
16-III-70	75-235	Fue detenido junto con su esposa en una casilla cerca del Aeropuerto de Carrasco. Indica-①-②
17-III-70	75-212	Hermano del Ex-Sacerdote Indalecio OLIVERA muerto junto con el Agente VIERA PIAZZA. Indica-③-④
11/IX/70	72/97	-Remitido: el 19/III/70 .Causas: "Asociación para delinquir, y Uso de documento público falso".-
30/VI/71	79/71	-Fue liberado y retenido en las M.P.S.en dependencias militares. Acogiéndose a las prerrogativas del art.168 inc.1
31/10/72.	Doc.3904.	viajó el 6/V/71 hacia Chile.Indica ⑤ ⑦
7/III/70	40/1	Fue detenido,encontrandosele planos detallados sobre import antes disturbios que se producirían en nuestro pais el 20 de abril.-(JJ)
17/7/972	D.2293	-Sucede en el puesto a EMAS MAS, que ocuparan a su vez el lugar de EMILIO, quedando como contacto responsable del Sector Militar de la Col. del Interior.-(J). Indica:⑥-
15/5/74	1053	Figura en una nómina de ciudadanos uruguayos que han abandonado la República de Chile en calidad de asilados o expulsados el 1/4/74.Refugiado.Viajó a Holanda.(VV) Indica (A)
13.11.76	Doc. 1215	-Se requiere su captura por encontrarse en libertad provisional y no haberse presentado al llamado de la Justicia. (TT).- Req. No. 1254
1.3.77	Doc. 170	-Indica lo mismo que el Doc. anterior. (TT).-

VIERA DA ROSA, Juan José HOJA 2 FSB

Fecha	Documentos	108992 ANTECEDENTES A REGISTRAR
21.6.77 Apreciación de Sit. Depto III	D. 0587 SID	- Por Informe de fecha Mayo de 1977 se establece que figura en una nómina extremistas que se encontrarían en Cuba.- Eval. C-2.- (3).-
25.03.82	D.10166/81/ 145	Fue internado en el C.G.I.O.R. en M.P.S. desde 26-3-71 al por detenérsele en una casa de la org. (C.P. Cortes) Evaluacion.A-1 (GM) Indica (9) (10) (11) (12) ( ) ( ) ( ) ( ) ( ) ( ).
16.02.82	D. 5757/ 67	-Figura en una relacion de la Corte Electoral, de ciudadanos inscriptos en el Registro Civico Nacional, que se encuentran comprendidos en el Art. 1, Literal "B" del Acto Institucional No. 4, con prohibicion de ejercer el derecho de voto. (Procesados por delitos de "Lesa Nacion").EVALUACION A-1(VL) Indica (13) ( )
16.02.82	D.6004/81/ 43	-Se encuentra comprendido en el Art.lo. literal b) del Acto Institucional No.4,por haber sido procesado el 19/3/1970 por los delitos previstos en. C.P.M. C.P.O. 137, 57, 150 EVALUACION A-1 (LA)
21/6/84	[illegible] PAG. 3664	- POSEE ANTECEDENTES EN EL CNI [illegible] EVAL. A-1. C(D) [illegible]

154

Fecha	Documentos	10892 ANTECEDENTES A REGISTRAR
1.1.83	D23460	Es mencionado en Acta Labrada de declaraciones de Héctor Eduardo JUAMBELTZ RODRIGUEZ del 19.5.1972.(Ver página 49) Eval.A-1.(ME)
20/ /81	05365/095	Indica Idem Documentos 1053/74 (última parte). 0597/77.- Eval.A-2 (ER).-
16.6.83	10317/83 Par.70	-1.9.82-Indica Idem al Doc. 1053/74.Eval A-2 (V)

MICROFILMADO

22 JUN 84

0- 054

108993-7

NOMBRE OLIVERA, Juan Ramón Walter

EDAD

DIRECCION Argentina

C. C. o C. IDENTIDAD

ESTATURA, PESO, y CUTIS

PROFESION

OBSERVACIONES Figura en una nómina de ciudadanos uruguayos cuya detención ha sido denunciada al 31/8/77-

352

108993

OBSERVACIONES

Respecto al mencionado, la Policía Federal (Argentina), pidió datos filia torios al MM.RR.EE. (Uruguay), actualmente detenido, por causas, de apare te[illegible] delito común. (Inf. del Doc. con Nº 9492 de la Embajada del Uruguay de fecha 23/9/77).- (FALTA DOCUMENTO)

DESGLOSADO

22 JUN 1984

108994 – v

F82

JUNTA DE COMANDANTES EN JEFE

S. I. D.

Dep. I Secc. I

Sub Secc. A/N

Ficha Nro. _____ Confec. 20-4-79

OLIVERA — Julia Cristina

Apellidos — Nombres

DOCUMENTOS: C/C BIB-5312 C/I. _____

Serie Nro. Nro. Dpto.

OTROS DOC. _____

Pasaporte Lib. Enrol. etc.

NACIMIENTO: _____

Fecha Lugar

DOMICILIO: _____

Calle Nro. Teléf. Ciudad o Localidad

PROFESION U OCUPACION: _____

LUGAR: _____ CARGO: _____

IDEOLOGIA POLITICA: _____ CLASIFICACION: _____

DATOS COMPLEMENTARIOS: _____

Est. Civil 120315 Cónyuge Hijos

_____

Otros familiares

152

108994

Fecha	Documentos	ANTECEDENTES A REGISTRAR
10-1-79	0053	Delegado de M[illegible] por las listas : 808-1 808. , en las [illegible] nacionales del año 1 971, por el Departamento de Montevideo . Circuito N°. 1522. .- (0480) (C)

MICROFILMADO 22 JUN. 1984

F31

JUNTA DE COMANDANTES EN JEFE **108985-8**

S. I. D.

Dep. I Secc. I

Sub Secc. A/N

Ficha No. ..... Confec. 3.6.83

OLIVERA ..... Juliana .....

Apellidos Nombres

DOCUMENTOS: C/C. ..... **C/I.** .....

Serie No. No. Dpto.

OTROS DOC. .....

Pasaporte Lib. Enrol. etc.

NACIMIENTO: .....

Fecha Lugar

DOMICILIO: .....

Calle No. Teléf. Ciudad o Localidad

PROFESIÓN U OCUPACIÓN: .....

LUGAR: ..... **CARGO:** .....

IDEOLOGÍA POLÍTICA: ..... **CLASIFICACIÓN:** .....

DATOS COMPLEMENTARIOS .....

Est. Civil Cónyuge Hijos

Tía: del recluso FERRARIO Elbio .....

Otros familiares

FECHA	DOCUMENTOS	10895 ANTECEDENTES A REGISTRAR
3.6.83	0663/80 pag.5	-16.6.80-Visita en el EMR.1 al recluso Nc.1096 FERRARIO Elbio.Eval:A-1(M).-

MICROFILMADO 22 JUN. 1984

Fecha de confeccionado 21/6/972

PE 51

MINISTERIO DE DEFENSA NACIONAL 108996_0
S. I. D.

Dep. I Secc. I
Sub-Secc. A/N
Ficha Nro..... Confec. .....

OLIVERA (Apellidos) Julieta (Nombres)

DOCUMENTOS: C/C. (Serie) (Nro.) C/I. (Nro.) (Dpto.)

OTROS DOC. (Pasaporte) (Lib. Enrol.) (etc.)

NACIMIENTO: (Fecha) Argentina (Lugar)

DOMICILIO: Andes 1371 apto.9.- (Calle) (Nro.) (Teléf.) Montevideo.- (Ciudad o Localidad)

PROFESION U OCUPACION:

LUGAR: CARGO:

IDEOLOGIA POLITICA: CLASIFICACION:

DATOS COMPLEMENTARIOS: Casada con Bernardo POMAR RESTUCCIA / Su hijo Bernardo POMAR OLIVERA
(Est. Civil) (Conyuge) (Hijos)

(Otros familiares)

Fecha	Documentos	108996 ANTECEDENTES A REGISTRAR
8/5/972	D-1072	Se tuvo conocimiento que en su finca de la calle Andes 1371 apto.9, se realizan reuniones de caracter sediciosos;Cabe destacar que en dicha finca vive su hijo Bernardo POMAR OLIVERA.(NN)

MICROFILMADO

12 JUN.

F21

VARIOS

JUNTA DE COMANDANTES EN JEFE
S. I. D.

108997-8

Dep. 1 Secc. 1

Sub. Secc. A/N

Ficha N.º ..... Confec. .....

OLIVERA (Apellidos) Julio (Nombres)

DOCUMENTOS: C/C ..... (Serie / N.º) C/I. ..... (N.º / Dpto.)

OTROS DOC. ..... (Pasaporte / Lib. Enrol. / etc.)

NACIMIENTO: ..... (Fecha / Lugar)

DOMICILIO: ..... (Calle / N.º / Teléf. / Ciudad o Localidad)

PROFESION U OCUPACION: Colaborador Revista HORA (Durazno)

LUGAR: ..... CARGO: .....

IDEOLOGIA POLITICA: ..... CLASIFICACION: .....

DATOS COMPLEMENTARIOS: ..... (Est.Civil / Cónyuge / Hijos)

..... (Otros familiares)

18733

F 2

Fecha	Documentos	108997 ANTECEDENTES A REGISTRAR
23.12.82	D.23208	-14.12.82-Colaborador de Música de la Revista HORA que se edita en la Ciudad de Durazno,de orientación colorada,de los sectores de JULIO MA.SANGUINETTI Y ENRIQUE TARIGO. El "STAFF"de la Revista se compone,además del causante por: ALVAR FELEZ REVELLO (S/A),OSCAR BERRUTI (S/A),MARCELO ANTONACCIO (S/A),OSVALDO REVELLO (C/A),JUAN M FORT (S/A),SERGIO RIBERO (S/A),JORGE NICOLAU (S/A),MIGUEL ROSANO (S/A). Eval.-A-1.(Z).-

MICROFILMADO

22 JUN 1984

DE DEFENSA

Dep. 1

108998-6

Confeccionado el 20-VIII-1970

F21

[redacted]S

A.N

FOTO

Apellidos OLIVERA

Nombres Julio

Fecha de Nacimiento

Lugar de Nacimiento

Est. Civil

Cred. Cívica Ced Identidad

Otros Documentos

Ocupación

Padre

Madre

Domicilio Ciudad

Otros Datos

12037

F52

FICHA COMPLEMENTARIA

DOCUMENTO		108998 ANTECEDENTES
Fecha	Origen	
27-XI-1966	Lista 90 P.Socialista	-19 Titular a la Junta Departamental de Colonia.-

MICROFILMADO 22 JUN. 1984

10899-4

121

SERVICIO DE INFORMACION DE DEFENSA

Dep. 1

V A R I O S

Confeccionado el 21.7.77.

Apellidos	OLIVERA
Nombres	Julio
Fecha de Nacimiento	
Lugar de Nacimiento	
Est. Civil	
Cred. Cívica	Céd. Identidad
Otros Documentos	
Ocupación	

F O T O

Padre

Madre

Domicilio Ciudad

Otros datos: Menor de edad (1976).

~~75517~~

chiesa hnos. - 4 000 - 5/77

F. 2

FICHA COMPLEMENTARIA

DOCUMENTO		108999 ANTECEDENTES
Fecha	Origen	
27.7.76. J.I.3er.Turno.	Doc.0954. Of.[illegible]7/976.	3.5.76: En la fecha se dispuso su internación en Dependencias del Consejo del Niño, por encontrarse presumiblemente incurso el el delito de Lesa Nación. (Y).

MICROFILMADO 22 JUN. 1984

S. I. D. 100000-0

Sub - Secc. A/N.
Ficha Nro. _____ Confec. 13/6/75

OLIVERA — Julio
Apellidos — Nombres

Alias: " JACINTO"

DOCUMENTOS: C/C. _____ C/I. _____
Serie — Nro. — Nro. — Dpto.

OTROS DOC. _____
Pasaporte — Lib. Enrol. — etc.

NACIMIENTO: _____
Fecha — Lugar

DOMICILIO: _____
Calle — Nro. — Teléf. — Ciudad o Localidad

PROFESION U OCUPACION: _____

LUGAR: _____ CARGO: _____

IDEOLOGIA POLITICA: COMUNISTA _____ CLASIFICACION: _____

DATOS COMPLEMENTARIOS: _____
Est. Civil — Cónyuge — Hijos

_____
Otros familiares

~~12031~~

Fecha	Documentos	10●0●0 ANTECEDENTES A REGISTRAR
26/5/75	D.914	Pertenece a la Comisión Central del Interior de la UJC; de acue[rdo] de las declaraciones del detenido VLADIMIR FAGUNDEZ SUAREZ.- Eva..B-3.-(J)
17.3.82	. . . .	Se contestó en memo(A) Nº 505/982 para A.N.C.A.P..- (UU)

MICROFILMADO

22 JUN 1984

Ficha confeccionada el 7/9/74

MINISTERIO DE DEFENSA NACIONAL
S. I. D.

10 0 0 1_8

Dep. 1 PE Sec. 1

Ficha Nro._____ Confec. _____

OLIVERA ERBURE — Julio

Apellidos — Nombres

DOCUMENTOS: C/C. _____ Serie _____ Nro. C/I. 771.325-6 Nro. _____ Dpto.

OTROS DOC. _____ Pasaporte _____ Lib. Enrol. _____ etc.

NACIMIENTO: _____ Fecha _____ Lugar

DOMICILIO: _____ Calle _____ Nro. _____ Teléf. _____ Ciudad o Localidad

PROFESION U OCUPACION: _____

LUGAR: _____ CARGO: _____

IDEOLOGIA POLITICA: _____ CLASIFICACION: _____

DATOS COMPLEMENTARIOS: _____ Est. Civil _____ Cónyuge _____ Hijos

T 38497

Otros familiares

52

Fecha	Documentos	100001 ANTECEDENTES A REGISTRAR
15/5/74	1053	Figura en una nómina de ciudadanos uruguayos que han abandonado la República de Chile en calidad de asilados o expulsados el 1/4/74.A silado. Viajó a Suecia.(VV) 27/7/78-Se remitieron datos identificatorios por Mem.(A) No. 685 (Corte Electoral).- (U)
16.6.83	18347/82 Pag.70	-1.9.82-Indica Idem al Doc. 1053/74.-Eval A-2 (V)
3/5/84	11041 / 82 PAG 3664	-POSEE ANTE[illegible] CO.NA.E- EVAL - A - 1. C(D) INDICA ( ) ( ) ( )

MICROFILMADO 22 JUN. 1984

JUNTA DE COMANDANTES EN JEFE
S. I. D.

100062-6

Dep. I Secc. I

Sub Secc. A/N

Ficha Nº ..... Confec. 9.05.82

OLIVI — Apellidos

Julio C. — Nombres

DOCUMENTOS: C/C ..... (Serie / Nº) C/I. ..... (Nº / Dpto.)

OTROS DOC. ..... (Pasaporte / Lib. Enrol. / etc.)

NACIMIENTO: ..... (Fecha / Lugar)

DOMICILIO: ..... (Calle / Nº / Teléf. / Ciudad o Localidad)

PROFESION U OCUPACION: .....

LUGAR: ..... CARGO: .....

IDEOLOGIA POLITICA: ..... CLASIFICACION: .....

DATOS COMPLEMENTARIOS: ..... (Est. Civil / Cónyuge / Hijos)

.....

Otros familiares

16367

100002

52

Fecha	Documentos	ANTECEDENTES A REGISTRAR
02.06.82	15.533	Figura en una Nómina de Firmantes del Manifiesto de Residentes de Cerro Largo en Montevideo adherentes al Frente Amplio.- Eval.:A-1. (M) (VL) (GM) (LA).Indica ( ) ( ) ( ) ( ) ( ) .- (AÑO 1911)

MICROFILMADO

22 JUN. 1984

MINISTERIO DE DEFENSA NACIONAL

Dep. I Secc. I

S. I. D. 100003-4 Sub-Secc. **A/N**

Ficha Nº ..... Confec. .....

OLIVERA Julio César

Apellidos Nombres

DOCUMENTOS: C/C L.A.A.19462 (4) C/I .....

Serie Nº Nº Dpto.

OTROS DOC.: .....

Pasaporte Lib. Enrol. etc.

NACIMIENTO: 22 años en 1969 (5)

Fecha Lugar

DOMICILIO: (1) Hugues 1515 Fray Bentos (6)

Hughes s/n Río Negro

Calle Nº Telef. Ciudad o Localidad

PROFESION U OCUPACION: Jornalero (7)

LUGAR: ..... **CARGO** .....

IDEOLOGIA POLITICA (2) Comunista -UJC.- **CLASIFICACION** (3) Círculo Fray Bentos

Carnet Nº1928 - Ingresó:20/11/59

DATOS COMPLEMENTARIOS

Est. Civil 12031 Conyuge Hijos

otros familiares

Ficha confeccionada en:Montevideo,20 de Octubre de 1969.-

FECHA	DOCUMENTOS	100003 ANTECEDENTES A REGISTRAR
III/62	Mondel NP161 - Indica (1) al (3)	
4-6-76	D.0774	-Afiliado al Partdio Comunista con el Nº42197, fecha de ingreso: 10-11-69. Presentado por: Julio W. Rios. Secc. F. Bentos. Indica del (4) al (7). Eval. A-1 (V)

MICROFILMADO

22 JUN. 1976

109004-2

Fs

JUNTA DE COMANDANTES EN JEFE

S. I. D.

Dep. I Secc. I Sub Secc. A/N

Ficha Nro. _____ Confec. 26.2.76

OLIVERA CORALES — Apellidos
Julio César — Nombres

DOCUMENTOS: C/C B.Z.A. 28.683 (1) — Serie — Nro.
C/I. 1.468.050-3 (2) — Nro. — Dpto.

OTROS DOC. _____
Pasaporte — Lib. Enrol. — etc.

NACIMIENTO: 03 de Junio de 1958 (3) — Fecha
17 años (1975) — Edad
Uruguay Montevideo — Lugar

DOMICILIO: José Caparroz No. 4722 (4) — Calle — Nro.
Teléf. —
Montevideo — Ciudad o Localidad

PROFESION U OCUPACION: Empleado

LUGAR: Fábrica Colón 1475 C.U.T.C.S.A. (5)
CARGO: _____

IDEOLOGIA POLITICA: _____
CLASIFICACION: _____

DATOS COMPLEMENTARIOS: Soltero — Est. Civil
120314 — Cónyuge
Hijos

PADRES - Rafael y Elida (6)

Otros familiares

Fecha	Documento	109004 ANTECEDENTES A REGISTRAR
16.12.75 PD. 7 a 7	2071	9. 12.75 -Detenido en relación a Luis Berdum Klinger, responsable de la distribucción de propaganda del P. Comunista en la zona de Sayago, Colón y Peñarol. Inspeccionado su domicilio se incautaron un sin número de "Cartas Semanales".- (DD) 27/7/78-Se remitieron dates identificatorios por Mem.(A) No. 685 (Corte Electoral).- (U)
27/1/981 No.42/81 - INGRESO -	C.H.C.P. SECC.8a. MONTEVIDEO	<u>ANTECEDENTES REGISTRADOS EN EL DEPARTAMENTO No.3 DE LA D.N.I.I.</u> 02/12/975 - Detenido en la fecha por personal del Dpto. No.2 de la D.N.I.I. en su domicilio por averiguación de la distribución de propaganda clandestina del ex-Partido Comunista, incautándosele en su domicilio unas 30 Cartas Semanales del P.C..- 07/I/976 - Ampliando anotación que antecede, al ser interrogado se establece que fue detenido en dos oportunidades por la Seccional 20a. en averiguación, que estuvo afiliado a la Juventud Demócrata Cristiana en el Comité de Base del Frente Amplio sito en Avda. Sayago 1237, realizando pintadas y volanteadas para la U.J.C. y que el material incautado en su domicilio pertenece a su padre Rafael OLIVERA AGUIAR (procesado) siéndoles distribuídos a Mario GUARNIERI PEREZ y Mario TREJOS. Por disposición del J.M.I. de 6to. Turno, se dispuso con fecha 10/2/971 que fuera entregado a su madre.- 06/8/981 - En la fecha se contestó dicha Constancia para INGRESO del causante a la I.M.M..- (Indica 1 al 6).- (CC)

100004

FECHA	DOCUMENTOS	OLIVERA CORRALES, ANTECEDENTES A REGISTRAR Julio César.	Fs 4.
7.2.84.	CHCP.No.9/84. Secc.8a.Ing.Mdeo. R.E. $400756.	4.2.84. En la fecha se contestó dicha constancia, a nombre del causante, con anotaciones, para ingresar en la U.T.E.(AE).	

MICROFILMADO

22 JUN. 1984

f21

SERVICIO DE INFORMACION
DE DEFENSA

100005-9

Dep. I

Confeccionado el 31-VII-1970

VARIOS

FOTO

Apellidos OLIVERA CURBELO

Nombres Julio César

Fecha de Nacimiento 22 años (1969)

Lugar de Nacimiento Uruguay

Est. Civil Soltero

245 19.624 (1)

Cred. Cívica L.A.N.19462 Ced Identidad

Otros Documentos

Ocupación Empleado de la Cooperativa Agropecuaria de Río Negro en la ciudad de Fray Bentos.

Padre

Madre

Domicilio Hughes 1515 Ciudad Fray Bentos - Dpto. Río Negro

Anterior

15518

FICHA COMPLEMENTARIA

f2

DOCUMENTO		ANTECEDENTES 108005
Fecha	Origen	
10-VII-969 Parte 17	B7[illegible]-D27 Año 1970	-Detenido por violación del Decreto de Medidas Prontas de Seguridad.-
21.03.82	D. 10166/81 340	-INDICA(1).

MICROFILMADO

22 JUN. 1984

JUNTA COMANDANTES EN JEFE
Dep. 1.

100006-7

F21

Confeccionado el 30.8.76

V A R I O S

FOTO

Apellidos OLIVERA DA SILVA

Nombres Julio César

Fecha de Nacimiento 22 años(1976)

Lugar de Nacimiento Uruguay

Est. Civil Casado

Cred Cívica ..... Céd. Identidad .....

Otros Documentos .....

Ocupación .....

Padre .....

Madre .....

Domicilio Elias Regules S/N casi Honduras Ciudad Las Piedras -Canelones
Solar 2 Manzana 2

Otros datos .....

23519

IMP. CHIESA Hnos. Ltda. 3.000 - 5 - 76

F 2

FICHA COMPLEMENTARIA

DOCUMENTO		100006 ANTECEDENTES
Fecha	Origen	
24.8.76 PD. 7 a 7	1090	19.8.76 -Detenido al arribar al Puerto Metropolitano portando permiso consular al haber extraviado los documentos en la Rep. Argentina. Al no poseer antecedentes recuperó la libertad. Es de constar que éste caso se reitera cotidianamente con personas que arriban desde la vecina orilla.- (DD)

MICROFILMADO 22 JUN. 1984

VARIOS FOJA-1 02.03.72 E1

JUNTA DE COMANDANTES EN JEFE
S. I. D.

10 0 0 7 - 5

Dep. I Secc. I

Sub. Secc. A/N

Ficha N.º ..... Confec. .....

OBIVINA DE LA ROVAIA — Apellidos

Julio César — Nombres

DOCUMENTOS: C/C BOB: 19590 (1) (Serie / N.º) C/I. Extraviada (2) (N.º / Dpto.)

OTROS DOC. 151.789 Exp. en Nueva York el 4.11.71 (3) (Pasaporte / Lib. Enrol. / etc.)

NACIMIENTO: 26.9.44 (4) (Fecha / Lugar)

DOMICILIO: Aizpurúa 2157 Apto.6 (5) (Calle / N.º / Teléf.) Montevideo (6) (Ciudad o Localidad)

PROFESION U OCUPACION: Empleado (7)

LUGAR: ..... CARGO: .....

IDEOLOGIA POLITICA: ..... CLASIFICACION: .....

DATOS COMPLEMENTARIOS: casado.-(8) (Est.Civil / Cónyuge / Hijos)

Hijo de: Antonia y Benancio (9)

Otros familiares

F2

Fecha	Documentos	100007 ANTECEDENTES A REGISTRAR FOJA - 2
18.07.82	16.927/7	El Ministerio de Relaciones Exteriores autoriza al Consulado Uruguayo en Nueva York a expedir o renovar Pasaporte a nombre del causante. Eval. :A-1. Indica ( ) ( ) (GM)(LA)
26.9.83	15364/82 Pag.01	20.5.82: El Consulado uruguayo en Nueva York, solicita al M.de RR.EE., autorización para expedir pasaporte al causante, quien salió de nuestro país el 19.11.68.- Eval.A-1 (Y) Indica del (1) al (9).-

MICROFILMADO

22 JUN. 1984

F1.

100008 - 3

JUNTA DE COMANDANTES EN JEFE

S. I. D.

Dep. I Secc. I

Sub Secc. A/N

Ficha Nro. _____ Confec. 20-4-79

OLIVERA LAGOS — Julio Cesar

Apellidos — Nombres

DOCUMENTOS: C/C BUA-14078 — C/I. _____

Serie — Nro. — Nro. — Dpto.

OTROS DOC. _____

Pasaporte — Lib. Enrol. — etc.

NACIMIENTO: _____

Fecha — Lugar

DOMICILIO: _____

Calle — Nro. — Teléf. — Ciudad o Localidad

PROFESION U OCUPACION: _____

LUGAR: _____ CARGO: _____

IDEOLOGIA POLITICA: _____ CLASIFICACION: _____

DATOS COMPLEMENTARIOS: _____

Est. Civil — ~~120321~~ — Cónyuge — Hijos

Otros familiares

Kc

Fecha	Documentos	100008 ANTECEDENTES A REGISTRAR
10-1-79	0053	- Delega[illegible] de Mesa por las listas: 77-177-90-190-700-871- 988-1001- , en las [illegible]ales del año 1981, por el Departamento de Montevideo . Circuito N°. 2393 .- (0480))C) Continuación de listas: 1811-2003-2871-4190-4191-7000-9988-11811.

MICROFILMADO

22 JUN. 1984

SERVICIO DE INFORMACION
DE DEFENSA
Dep. 1

100009-1

Confeccionado el 7.2.73

VARIOS

FOTO

Apellidos OLIVERA

Nombres Julio L.

Fecha de Nacimiento

Lugar de Nacimiento

Est. Civil

Cred. Cívica Céd. Identidad

Otros Documentos

Ocupación

Padre

Madre

Domicilio Ciudad

Otros datos

24520

CHIESA Hnos. I [illegible]

FICHA COMPLEMENTARIA

62

DOCUMENTO		100009 ANTECEDENTES
Fecha	Origen	
NOV.1971	LISTA 988 PDC F.A	Candidato en el 97.lugar a la Junta Departamental por el dpto. sub lema Frente Duraznense./SS/

MICROFILMADO

22 JUN. 1984

F21

JUNTA DE COMANDANTES EN JEFE 100010-9

S. I. D.

Dep. I Secc. I

Sub Secc. A/N

Ficha Nro. _____ Confec. 20-4-79

OLIVERA FERNANDEZ — Julio Hugo

Apellidos — Nombres

DOCUMENTOS: C/C BXB-8002 C/I. _____

Serie Nro. Nro. Dpto.

OTROS DOC. _____

Pasaporte Lib. Enrol. etc.

NACIMIENTO: _____

Fecha Lugar

DOMICILIO: _____

Calle Nro. Teléf. Ciudad o Localidad

PROFESION U OCUPACION: _____

LUGAR: _____ CARGO: _____

IDEOLOGIA POLITICA: _____ CLASIFICACION: _____

DATOS COMPLEMENTARIOS: _____

Est. Civil ~~120226~~ Cónyuge Hijos

Otros familiares

F2

Fecha	Documentos	100010 ANTECEDENTES A REGISTRAR
10-1-79	0053	- Delegado de M[illegible] por las listas 177-177-700-988-4190-1811-4190-, en las elecciones nacionales del año 1971, por el Departamento de Montevideo . Circuito Nº. 2026 .- (0480) (C) Continuación de listas: .7000-9988-11811.

MICROFILMADO

22 JUN 1984

109011-7 Fol

MINISTERIO DE DEFENSA NACIONAL
S. I. D.

Dep. I Secc. I
Sub - Secc. A/N
Ficha N° [illegible] Confec. 29 AGO 1975

OLIVERA (Apellidos) Julio Manuel (Nombres)

DOCUMENTOS: C/C BUB. 21.584. (1) (Serie, Nro.) C/I. 1.647.178. (2) (Nro., Dpto.)

OTROS DOC. (Pasaporte, Lib. Enrol., etc.)

NACIMIENTO: 27.7.57(3) (Fecha) 17 años(1975) Uruguay (Lugar)

DOMICILIO: Pablo Perez 4383 (Calle, Nro.) · Bruselas 4407 apto.3.(4). (Teléf., Ciudad o Localidad)

PROFESION U OCUPACION: Obrero

LUGAR: ANTEL(5). CARGO:

IDEOLOGIA POLITICA: CLASIFICACION:

DATOS COMPLEMENTARIOS: Soltero (Est. Civil) Casado(6). (Conyuge) ~~12032~~ (Hijos)

Hijo de: José Olivera y Amanda Palermo (Hijo natural)(7)
(Otros familiares)

Fecha	Documentos	100011 ANTECEDENTES A REGISTRAR
27.6.75 PD. 07.00	1145 a 07. 00	24.6.75 -Detenido en base a las declaraciones de Armando Alvarez Nova -detenido por vinculación de la ZUJC*.- (DD)
		27/7/78-Se remitieron datos identificatorios por Mem (A) No. 685 (Corte Electoral).- (U)
2.2.84.CHCP.No.07/84. Secc.13a.Ing.Mdeo. R.E. 400759		Datos D.I.I.: 14.9.73: Detenido en la fecha, por personal del Batallón No.1, cuando realizaba volanteada en el cruce de Gral.Flores y Santa Ana. Internado en el Cilindro Municipaly puesto en libertad el día 23.9.73. por Orden Superior. 29.1.75:Se embarcó en Bs.As. con destino a nuestro país, el 18.2.74. en carácter de repatriado, amparándose en la resolución del 14.12.930, habiendo acreditado extremos de real indigencia.5.7.75:Detenido el 23.6.75. por personal del D-2 en su domicilio, en averiguación de su vinculación a la ex-UJC. El 25.6.75, fue entregado a sus padres por disposición del Juzgado Letrado de Menores de 2do. Turno, quedando emplazado pa-dicho Juzgado. 2.2.84.En la fecha se contestó dicha comunicación a nombre del causante, con anotaciones, para ingresar en ANEXO. Indica (1) al (7) (AD).

MICROFILMADO

22 JUN 1984

S. I. D. 10[illegible]012 – 5

Sub - Secc. **A/N.**
Ficha Nro. ____ Confec. 24/6/75

~~OLIVERA RAMOS~~ Julio María
Apellidos Nombres

DOCUMENTOS: C/C. F.A.A. 33716 (1) C/I. 33.989
Serie Nro. Nro. Dpto.

OTROS DOC. ____
Pasaporte Lib. Enrol. etc.

NACIMIENTO; 16 años (1975) 9.7.1958 Nico Pérez [illegible] (2)
Fecha Lugar

DOMICILIO: Calle [illegible] 1981/82 [illegible] 715 [illegible] 1978/80 [illegible] Nº25 Dep.T.y Tres 1976/7[illegible] [illegible] 1972/75 [illegible] (3)

PROFESION U OCUPACION: [illegible] 1972/76 [illegible] y Tres, 1976/78 Operario particular, 1978/80 [illegible] (4)

LUGAR: ____

IDEOLOGIA POLITICA: [illegible] CLASIFICACION: [illegible]

DATOS COMPLEMENTARIOS: ____
Est. Civil Cónyuge Hijos

[illegible] (5)
Otros familiares

~~120324~~

109012 — 52

Fecha	Documentos	ANTECEDENTES A REGISTRAR
7/6/75	D.[illegible]	Ante información recibida se toma conocimiento de que en la ciu[illegible] de Treinta y Tres había elementos pertenecientes a la U.J.C [illegible] reclutaban jóvenes para su posterior funcionamiento a nivel Departamental.- En consecuencia es detenido el 13/4 por el Ejército por haber participado en una Convención efectuada en feb/75; en "La Esmeralda de La Coronilla"(Rocha)en la cual convivieron en completa promiscuidad 20 jóvenes de ambos sexos.-Integra el Círculo Barrial "[illegible] GARAY".-Eval.A-1 (J)
		27/7/78-Se remitieron datos identificatorios por Mem.(A) No. 685 (Corte Electoral).- (U)
10.6.83 [illegible] UTE [illegible]	[illegible]/ [illegible] [illegible]/83	-[illegible] Jefatura de Policía de Treinta y Tres informó por Oficio 2566/982 .- 17.4.75 Según Acta [illegible] el titular, surge que el mismo era integrante de la U.J.C.- Actuaba en el Círculo Barrial Víctor Jara.-Fue [illegible] en el año 1974 por Julio Castillo.- [illegible] al Centro de Observaciones [illegible] Alvarez Cortez, por ser menor de edad".- -19.5.83: En la fecha se [illegible] [illegible] causante, [illegible] en U.T.E. Central [illegible] [illegible]. [illegible] (1) al (5) (JV).-
17.5.84	D.840333 Pág.08 Pág.10	16.3.84-Por Of. No. 467/84 el Delegado del S/I.D. en Maldonado informa al Sr. Pte. del Directorio de U.T.E. que el causante ha sido incluído en la Cat. "[illegible]" de CHCP. 27.3.84- Por Nota No.04/84 el Sr. Pte. de UTE informa al

Julio María RAMOS OLIVERA

Fecha	Documentos	109012 ANTECEDENTES A REGISTRAR
	///...	Delegado del S.I.D. en Maldonado que el causante con fecha 26.3.84 fue notificado desu inclusión en la Cat. "C" de CHCP.
	Pág.11	7.5.84- El Delegado del S.I.D. en Maldonado informa a este Servicio lo actuado con respecto al causante, quién ala fecha no ha presentado Recurso sobre la Cat. "B" de CHCP adjudicada.(C)

MICROFILMADO

22 JUN. 1984

SERVICIO DE INTELIGENCIA
División I
(Seguridad)

MINISTERIO DE DEFENSA NACIONAL
SERVICIO DE INFORMACION DE DEFENSA
M / F
109013-3/1205

Sección "A"
Act. Ant. Nac.
Ficha N.º 0113.

Nombres y Apellidos: OLIVERA, Julio Criviren.-

Fecha de Nacimiento: .....

Lugar de Nacimiento: .....
(País - Ciudad o Localidad - etc.)

Cred. Civ.: Serie ..... N.º ..... Ced. Identidad: .....

Otros documentos: .....
(Pasaporte - Libreta Enrolam. - etc.)

Foto

Domicilio: .....
(Ciudad o Localidad) (Calle) (N.º) (Telef.)

Filiación

Edad Aparente 21 años.- Color del Cutis .....

Color del Cabello ..... Estatura Aproximada .....

Complexión ..... Aspecto Social .....

Señas particulares .....

~~120224~~

Ficha confeccionada en Montevideo, el 20 de junio de 1967.-

100013

52

ACTIVIDADES

(1) Laborales: Profesión ..... Lugar de trabajo .....

Cargo ..... Antigüedad .....

Otras Actividades .....

.....

(2) Políticas: Ideología Comunista.- Actuación "Unión de Juventudes Comunistas" desde el 27-VIII-1960.-

Antecedentes .....

Antecedentes familiares .....

(3) Sociales: Estado Civil ..... Religión ..... Figuración .....

Grado Instrucción ..... Lugares que frecuenta .....

(4) Económicas: Situación ..... Capital aprox. ..... Vehículo ..... marca y N.o

Otros datos .....

Datos Complementarios .....

Apreciación Personal Gral. .....

.....

.....

CIVERA, Julio Criviron.-FICHA COMPLEMENTARIA F3

Documento		10.013 Antecedentes
Fecha	Origen	
1963.-	Inf. Jef. de Pol. de Maldonado.-	1) Afiliado a la " Unión de las Juventudes Comunistas en el Departamento de Maldonado, en el Círculo Junta del Este., con el No. de Carnet 2593.-
Año 1968.	B-72-D-36.	

MICROFILMADO 22 JUN. 1984

109014-1

B1

SERVICIO DE INFORMACION
DE DEFENSA
Dep. 1

Confeccionado el 4.10.73

V A R I O S

FOTO

Apellidos OLIVERA

Nombres Justiniano

Fecha de Nacimiento

Lugar de Nacimiento

Est. Civil

Cred. Civica Céd. Identidad

Ctros Documentos

Ocupación

Padre

Madre

Domicilio Ciudad

~~79521~~

Otros datos

FICHA COMPLEMENTARIA

62

DOCUMENTO		109014 ANTECEDENTES
FECHA	ORIGEN	
11.10.72	Doc.3440	Importa desde el Brasil 1 Revl. Taurus Cal.32 corto,para uso personal..qq..

MICROFILMADO

22 JUN. 1984

MINISTERIO DE DEFENSA NACIONAL
S. I. D.

100015-8

Dep. I Sec. I

Sub - Secc. C/G.

Ficha Nro. ..... Confec 25/10/73

OLIVERA — Lavalleja

Apellidos — Nombres

DOCUMENTOS: C/C. ..... Serie ..... Nro. ..... C/I. ..... Nro. ..... Dpto.

OTROS DOC. ..... Pasaporte ..... Lib. Enrol. ..... etc.

NACIMIENTO: ..... Fecha ..... Lugar

DOMICILIO: ..... Calle ..... Nro. ..... Teléf. ..... Ciudad o Localidad

PROFESION U OCUPACION: .....

LUGAR: ..... CARGO: .....

IDEOLOGIA POLITICA: ..... CLASIFICACION: .....

DATOS COMPLEMENTARIOS: ..... Est. Civil ..... Cónyuge ..... Hijos

..... Otros familiares

F22

Fecha	Documentos	100015 ANTECEDENTES A REGISTRAR
28/9/72	"O.Nacionalista".-	Elegido el 16 de Set. como Tesorero del Ejecutivo Dptal.de la Agrupación "Saravia-Amorin-Grau Rossell" de la lista 14 de Rivera junto a Luis María ABOAL quien la preside.-(II)

MICROFILMADO 22 JUN 1994

MINISTERIO DE DEFENSA NACIONAL
S. I. D.

109016 -6

Dep. I Sec.
Sub - Secc. G
Ficha N.o ..... Confec. 23/

23/9/72

C[illegible]VERA — Lázaro
Apellidos — Nombres

DOCUMENTOS: C/C ..... C/I .....
Serie N.o N.o Dpto.

OTROS DOC. .....
Pasaporte Lib. Enrol. etc.

NACIMIENTO .....
Fecha Lugar

DOMICILIO: .....
Calle N.o Teléf. Ciudad o Localidad

PROFESION U OCUPACION: .....

LUGAR: ..... CARGO: .....

IDEOLOGIA POLITICA ..... CLASIFICACION [illegible] (UNION [illegible]
FERR. [illegible] URUGUAY.-

DATOS COMPLEMENTARIOS .....
Est. Civil Conyuge Hijos

4343

Otros familiares

Fecha	Documentos	100016 ANTECEDENTES A REGISTRAR	Fz
23/9 1/72.	Doc.3145	-VOCAL DE LA UNION FERROVIARIA DEL URUGUAY(U.F.U.).-Respon de a las orientaciones del Partido Comunista.-(T).-	

MICROFILMADO

22 JUN. 1984

SERVICIO DE INFORMACION DE DEFENSA

Dep. 1

V A R I O S

100017-4

Fo 1

Confeccionado el 7.7.77

FOTO

Apellidos OLIVERA MARQUEZ

Nombres Leonardo

Fecha de Nacimiento 26 años (1977)

Lugar de Nacimiento Uruguay

Est. Civil Casado

Cred. Cívica ..... Céd. Identidad 1.573.003

Otros Documentos .....

Ocupación Mecánico

Padre .....

Madre .....

Domicilio Isiddro Larraya c/ Veracierto Ciudad .....

Otros datos: .....

~~78502~~

chiesa hnos. - 4 000 - 5/77

F2

FICHA COMPLEMENTARIA

DOCUMENTO		100017 ANTECEDENTES
Fecha	Origen	
7.7.77 PD. 7 a 7 DPTO. 3	655 DNII	2.7.77 -Detenido al arribar al puerto metropolitano procedente de Bs. Aires portando permiso consular. Indagado, expresó que viajó hacia aquel País a los efectos de trabajar, desempeñandose en un taller mecánico y que sus documentos le fueron hurtados en su trabajo, efectuando la denuncia correspondiente en la Comisaría de Valentí Alsina. Posteriormente de haber sido identificado recuperó la libertad. Este hecho se reitera a diario con personas que arriban a nuestro País procedentes desde la vecina orilla.- (DD)

MICROFILMADO 22 JUN 1984

SERVICIO DE INFORMACION DE DEFENSA

Dep. I

Sección 1

100018 – 2

333

Ficha Nº ..... confeccionada el 27-V-967

FOTO

Apellidos OLIVERA

Nombres Leoncio

Fecha de Nacimiento: .....

Lugar de Nacimiento: .....

Cred. Cív.: ..... Ced. Identidad: .....

Prontuario: ..... F. Censal: .....

Padre: .....

Madre: .....

Domicilio: ..... Ciudad: .....

Otros datos (Documentos y señas personales) 86º Titular a la Cámara de Representantes.

20523

Fórm. 3

FICHA COMPLEMENTARIA

Documento			100018 ANTECEDENTES
Nº	Fecha	Origen	
27-XI-966	Partido Federal Lista 1813		Figura como 86º Titular a la Cámara de Representantes por el Partido Federal -Lista 1813- en las Elecciones Nacionales del año en curso.

MICROFILMADO 22 JUN. 1984

100019-0

Fs 1

SERVICIO DE INFORMACION DE DEFENSA

Dep. 1

Confeccionado el 23-XI-1970

VARIOS

FOTO

Apellidos OLIVERA

Nombres Leonel

Fecha de Nacimiento

Lugar de Nacimiento

Est. Civil

Cred. Cívica Ced Identidad

Otros Documentos

Ocupación

Padre

Madre

Domicilio Ciudad

Otros datos 78524

FICHA COMPLEMENTARIA

52

DOCUMENTO		109019 ANTECEDENTES
Fecha	Origen	
1962	Lista 4190 U.Popular	-21º Titular a la Junta Departamental de Colonia.-

MICROFILMADO 22 JUN 1994

51

JUNTA DE COMANDANTES EN JEFE

S. I. D. 100020-7

Dep. I Secc. I

Sub Secc. A/N

Ficha Nº ..... Confec. 23.9.81

OLIVERA SUAREZ (Apellidos) Leonel (Nombres)

DOCUMENTOS: C/C B.L.A. 17.764 (Serie / Nº) C/I. 1.186.326 (Nº / Dpto.)

OTROS DOC. ..... (Pasaporte / Lib. Enrol. / etc.)

NACIMIENTO: 6.9.948 (Fecha) Montevideo (Lugar)

DOMICILIO: Luis Alberto de Herrera Nº.3278 bis Apto.2 (Calle / Nº / Teléf. / Ciudad o Localidad)

PROFESION U OCUPACION: Ejercito Nacional

LUGAR: Inst. Geográfico Militar CARGO: .....

IDEOLOGIA POLITICA: ..... CLASIFICACION: .....

DATOS COMPLEMENTARIOS: Soltero (Est. Civil) 180375 (Cónyuge) (Hijos)

Hijo de: Pedro y Rita

Otros familiares

f2c

Fecha	Documentos	109020 ANTECEDENTES A REGISTRAR
21.1.81.	CHCP.Nº. 35/81.Secc.13a. Vdeo.INGRESO	-14.9.981.En el día de la fecha se contestó dicha Constancia SIN ANTECEDENTES, a nombre de: OLIVERA SUAREZ, Leonel, solicitada por el Servicio de Sanidad de la Fuerzas Armadas para su Ingreso.-(Q)
		ANTECEDENTES DEL DPTO.Nº.3 DE LA DNII:
		27.7.965: Ocupa el 7mo. lugar de la lista Nº.9; lema:"Unidad Estudiantil", de tendencia comunista, para integrar la Comisión Directiva de la Asociación de Estudiantes de la Escuela Construcción de la Universidad del Trabajo, en los comicios en julio de 1965.-
		Interrogado en Acta del Dpto.Nº.3 de la DNII, el mismo manifiesta, que fue incluído de relleno sin su consentimiento en dicha lista.-
25.1.982		- Se hizo Memo (A) No.2454/981 para el S.S.FF.AA.(SS)-

MICROFILMADO

22 JUN 1984

Imp. Nacional

F21

MINISTERIO DE DEFENSA NACIONAL
S. I. D.

100021-6

Dep. I Sec. I

Sub-Sec. A/N

Ficha N.o [illegible] Infec. 27/VIII/71

E

OLIVERA CARABALLO — Apellidos

Leopoldina T. ① — Nombres

DOCUMENTOS: C/C ③ FAA 11370 — Serie / No

C/I — N.o / Dpto.

OTROS DOC. — Pasaporte / Lib. Enrol. / etc.

NACIMIENTO — Fecha / Lugar

DOMICILIO: ⑥ F. Artigas 604 — Calle / N.o / Teléf.

Treinta y Tres. ② — Ciudad o Localidad

PROFESION U OCUPACION: Doméstica ③

LUGAR: — CARGO:

IDEOLOGIA POLITICA COMUNISTA ④

CLASIFICACION ⑦ Posible [illegible]tisocial

DATOS COMPLEMENTARIOS — Est. Civil / Conyuge / Hijos

Otros familiares

F22

109021

Fecha	Documentos	ANTECEDENTES A REGISTRAR
23/VIII/ 1968	B.64(1) D.6	-Aparece en una nómina de personas del Dpto. de Treinta y Tres donde se le sindica como Comunista.-Indica ④ al ④.-
6/X/70	64(1)6 D.973	-Indica ③ al ④ L

F3

SERVICIO DE INFORMACION
DE DEFENSA
Dep. I

100021

..... Sección
Act. Ant. Nac.
Ficha Nº [illegible]

Nombres y Apellidos: OLIVERA de CARDEZA, Leopoldina.

Fecha de Nacimiento: .....

Lugar de Nacimiento: .....
(País - Ciudad o Localidad - etc.)

Cred. Cív.: Serie ..... Nº ..... Ced. Identidad: .....

Otros documentos: .....
(Pasaporte — Libreta Enrolam. — etc.)

FOTO

Domicilio: Treinta y Tres.
(Ciudad o Localidad) (Calle) Nº Teléf

Filiación

Edad aparente ..... Color del Cutis .....

Color del Cabello ..... Estatura Aproximada .....

Complexión ..... Aspecto Social .....

Señas particulares .....

.....

Ficha confeccionada en Montevideo el 8 de junio de 1967.-

Fórm. 1

109021

F24

ACTIVIDADES

(1) **Laborales:** Profesión ..... Lugar de trabajo .....

Cargo ..... Antigüedad .....

Otras Actividades .....

.....

(2) **Políticas:** Ideología FIDELISTA. Actuación .....

Antecedentes .....

Antecedentes familiares .....

(3) **Sociales:** Estado Civil ..... Religión ..... Figuración .....

Grado Instrucción ..... Lugares que frecuenta .....

(4) **Económicas:** Situación ..... Capital aprox. ..... Vehículo .....
marca y Nº

Otros datos .....

Datos Complementarios .....

Apreciación Personal Gral. .....

.....

.....

F25

FICHA COMPLEMENTARIA

Documento		100021 ANTECEDENTES
Fecha	Origen	
Año 1966.	Lista (FIDEL)	Figura como 15o.Titular a la Junta Departamental de Treinta y Tres, en las listas del "FRENTE IZAUIERDA DE LIBERACION" en las elecciones Nacionales del corriente año.-
Año 1971..	Listas 1001 y 143 TREINTA Y TRES	-Candidato en el 72 lugar a la Junta Departamental por las listas del P.Comunista en las elecciones de 1971."PP

FICHA COMPLEMENTARIA

f26

Documento		100021 ANTECEDENTES
Fecha	Origen	

VARIOS

Confeccionada: 23/IX/70.- F24

MINISTERIO DE DEFENSA NACIONAL
S. I. D.

100021

Dep. I Secc. I

Sub-Secc. [redacted]

Ficha N°..... Confec.....

OLIVERA de CARDOZO — Leopoldina.
Apellidos — Nombres

DOCUMENTOS: C/C ..... C/I .....
Serie No. N.o Dpto.

OTROS DOC.- .....
Pasaporte Lib. Enrol. etc.

NACIMIENTO: .....
Fecha Lugar

DOMICILIO: B.Artigas 604. — Treinta y Tres.
Calle N.o Teléf, Ciudad o Localidad

PROFESION U OCUPACION: .....

LUGAR: ..... CARGO: .....

IDEOLOGIA POLITICA IZQUIERDISTA CLASIFICACION ACTIVISTA

DATOS COMPLEMENTARIOS .....
Est. Civil Conyuge Hijos

.....
otros familiares

Fecha	Documentos	10021 ANTECEDENTES A REGISTRAR
24/IX/68	B.43/D12	-Figura en una relación de personas izquierdistas del departamento de Treinta y Tres.-

MICROFILMADO 22 JUN. 1984

f21

SERVICIO DE INFORMACION DE DEFENSA

Dep. 1

108022-4

Confeccionado el 27-IV-1970.-

VARIOS

FOTO

Apellidos OLIVERA (a) "EL INFANTO" (6)

Nombres Líber Omar

Fecha de Nacimiento 32 años (1968) 16/4/936 (1)

Lugar de Nacimiento Uruguay (Dpto. de Rocha) (2)

Est. Civil Casado con Mirna Esther Rey (3)

Cred. Cívica ..... Ced. Identidad 1.017.484. (1)

Otros Documentos

Ocupación Empleado de UTE. (Com presores talleres Grles.) (4)

Padre

Madre 78526

Domicilio Andrés 5768 Ciudad Montevideo

Otros datos: Curso estudios hasta 3er. año de Primaria. Raza caucásica, estatura mts.1.80, peso Kg. 90 cabellos negros.- (5)

FICHA COMPLEMENTARIA

DOCUMENTO		100022 ANTECEDENTES 152
Fecha	Origen	
5-VII-968	B72-D37 Parte 44	-Detenido durante las Medidas Prontas de Seguridad por reunión no autorizada.-
9/XII/969.	B.77/D.85	-Figura en una lista de ex-funcionarios de UTE que concurrieron al MDN solicitando aclaración a sus sanciones.-Dado de baja.-Indica (1) (G).-
14.10.68	B.68 D.18	- Integra una lista de funcionarios de UTE que concurrió a recibir Instrucci+on Militar en Unidades de la Armada.-5.7.69- Detenido por el Comando Naval, no es deseable su presencia.-(E) Indica (1) al (5)
18.2.74.	Doc. 0233	-Distribuye volantes que eleva a Miguel MUNIZ (a) "El Cabezón", quién trabajó en Ofic.Taller Gral.de UTE.-(") (Indica 6)
2.7.69.	Doc. 33/1.	-Activista de izquierda.-(JJ) Evaluación [illegible]
18.2.76	Doc. 0223	Figura en una relación de funcionarios de UTE declarados cesantes de Control Batlle por Resolución Nro. 132/976 de fecha [illegible].1.76.-oo-.
		18.10.78-SE HIZO MEMO(A)Nº 2641/78-DPTO/C-2/ESMACO.qo

FECHA	DOCUMENTOS	OLIVA 100022 ANTECEDENTES A REGISTRAR Liber Juan	123
08.7.83	D.26314 Pag.1117	-1969-70: El causante integra el grupo de Anselmo FERNANDEZ de la 1ra. Secc. del Ap. Armado del P.C. cuyo jefe era Marcelo LAUFER (relevado luego por Jorge SUAREZ), y jefe de Centuria Anonio BACHI (a) "FIDEL".- EVAL:A-2.- (SM)	

FECHA	DOCUMENTOS 10022	ANTECEDENTES A REGISTRAR

S. I. D.
Dpto. I

09.10.83 (K)

ASUNTO 100022

OLIVERA
Liber Omar

Afiliado al P.C. Nº 19904

AÑO	DOCUMENTO

2.000 - 2/83 - O. T. 5081 - Cía. Nal. de Rollos - R.U.C. 210288150015

109022

56

AÑO	DOCUMENTO
30923/242	Dpto. Montevideo - Secc.8a. y 19na.
011.	Fecha de Ingreso: 19/8/63
	Nacionalidad: Oriental -
	C.C.Serie BQA
	Edad: 27 años
	Domicilio: Andres 5768-C. de la Barca y
	G. Garzón
	Oficio: Mecanico
	Lugar de Trabajo: UTE- Sec.Talleres Ge-
	neral compresores- AUTE
	Cot.: SI - POP.:SI

Confeccionada: 23/1/70

109023-2

MINISTERIO DE DEFENSA NACIONAL
S. I. D.

Dep. I Secc. I
Sub-Secc. A/N
Ficha N.o ..... Confec. .....

OLIVERA ..... Lidia
Apellidos Nombres

DOCUMENTOS: C/C ..... C/I .....
Serie No. N.o Dpto.

OTROS DOC.- .....
Pasaporte Lib. Enrol. etc.

NACIMIENTO: .....
Fecha Lugar

DOMICILIO: (1) Dunant S-n Montevideo
Calle N.o Teléf. Ciudad o Localidad

PROFESION U OCUPACION: .....

LUGAR: ..... CARGO: .....

IDEOLOGIA POLITICA (2) Comunista - UJC.- CLASIFICACION (3) Círculo Paz y Amistad
Carnet N°1101 -Ingresó:11/958

DATOS COMPLEMENTARIOS .....
Est. Civil 120326 Conyuge Hijos

.....
otros familiares

F2

Fecha	Documentos	109023 ANTECEDENTES A REGISTRAR
V/1962	Mondol N°164 - Indica (1) al (3)	

11841 / 82
PAG. 3665

- POSEE ANTECEDENTES EN EL C.N.A.I.-
EVAL - A - 1.C(D) INDICA ( ) ( ) ( )

3/5/84

MICROFILMADO

22 JUN. 1984

P21

SERVICIO DE INFORMACION
DE DEFENSA
Dep. I

109024 — 0

..... Sección
Act. Ant. Nac.
Ficha Nº 0435

Nombres y Apellidos: OLIVERA GONZALEZ(9) Mía(2) Alda (10)
OLIVERA de HERRIDA(1)

FOTO

Fecha de Nacimiento: 8/3/934(3)

Lugar de Nacimiento: ~~Rocha~~ (4)
(País - Ciudad o Localidad - etc.)

Cred. Cív.: Serie AQA Nº 7595(5) Ced. Identidad: 778.826 Mdeo.(6)

Otros documentos:
(Pasaporte — Libreta Enrolam. — etc.)

Domicilio: Maldonado 1754 Ap. 201 (7)
(Ciudad o Localidad) (Calle) Nº Teléf

Filiación

Edad aparente ..... Color del Cutis .....

Color del Cabello ..... Estatura Aproximada .....

Complexión ..... Aspecto Social .....

Señas particulares .....

Ficha confeccionada en Montevideo el 26 de Abril de 1967.-

Fórm. 1

130227

109024

F3 e

ACTIVIDADES

(1) **Laborales:** Profesión Maestra Lugar de trabajo

Cargo Antigüedad

Otras Actividades

(2) **Políticas:** Ideología Actuación

Antecedentes

Antecedentes familiares

(3) **Sociales:** Estado Civil Viuda(8) Religión Figuración

Grado Instrucción Lugares que frecuenta

(4) **Económicas:** Situación Capital aprox. Vehículo marca y Nº

Otros datos

Datos Complementarios

Apreciación Personal Gral.

OLIVERA — FICHA COMPLEMENTARIA — Lilia — 103

Documento 100024

Fecha	Origen	ANTECEDENTES
11/XI/966	E-75 D-630	-Figura en un llamamiento a apoyar al "FRENTE IZQUIERDA DE LIBERACION" y a votar sus listas en las elecciones correspondientes al año en curso, llamamiento éste que es formulado por los trabajadores de la cultura de dicho Frente.-
	19.2.78	Se contestó por Mem(A)3815/77 para C.E.P.(Z)
	14.12.78	Se contestó por MEM(A) No.2699/78 Bco.Seguros (Y)
23/9/82	19793 (R.E. 19320)	15/I/74 - Se establece que es socia del Movimiento Coordinador del Magisterio.- EVALUACION: B-2.- Indica (1) al (2).- (U)(RJ).
16/9/82	19.320	Figura en el 20° lugar de la lista BEB del Partido NACIONAL Agrupación GRUPO LIBRE DEL P.NACIONAL Dpto. de MONTEVIDEO como candidato para los Deliberantes Departamentales y Convencionales en las Elecciones internas de los PP.PP. del 28 de Noviembre de 1982. (RJ) (U) INDICA: (3) al (10).
15/10/82.		Por Oficio N° 855/82 el S.I.D. comunica a la Corte Electoral, que de acuerdo a las disposiciones vigentes, no existen objeciones para que el ciudadano integre la Lista de referencia. (RJ) (U)

FICHA COMPLEMENTARIA

Documento		109024 ANTECEDENTES
Fecha	Origen	

3/5/84

11041 / 82
PAG. 3664

- POSEE ANTECEDENTES EN EL CO.NA.I -
EVAL - A - 1.C10) INDICA ( ) ( ) ( )

MICROFILMADO

22 JUN. 1984

51

109025-7

MINISTERIO DE DEFENSA NACIONAL
S. I. D.

Dep. 1 Sec. 1

Sub-Secc. A/N

Ficha Nº____ Confec291272

OLIVERA — Apellidos

JUANITA — Nombres

DOCUMENTOS: C/C. ____ Serie ____ Nro. C/I. ____ Nro. ____ Dpto.

OTROS DOC. ____ Pasaporte ____ Lib. Enrol. ____ etc.

NACIMIENTO: ____ Fecha ____ Lugar

DOMICILIO: Jarrañaga 4473 — Calle — Nro. — Teléf. — Ciudad o Localidad

PROFESION U OCUPACION:

LUGAR: ____ CARGO: ____

IDEOLOGIA POLITICA: ____ CLASIFICACION: Comunista

DATOS COMPLEMENTARIOS: ____ Est. Civil ____ Cónyuge ____ Hijos

12031

Otros familiares

F12

Fecha	Documentos	100025 ANTECEDENTES A REGISTRAR
9.5.72	915	Activista Comunista.- (DD)

MICROFILMADO

22 JUN 1984

MINISTERIO DE DEFENSA NACIONAL

S. I. D.

10 9026 -5 6 MAR. 1975

Dep. I Secc. I

Sub - Secc. G

Ficha Nro._____ Confec._____

OLIVERA OLIVERA — Apellidos

Washington — Nombres

DOCUMENTOS: C/C._____ (Serie / Nro.) C/I._____ (Nro. / Dpto.)

OTROS DOC._____ (Pasaporte / Lib. Enrol. / etc.)

NACIMIENTO:_____ (Fecha / Lugar)

DOMICILIO: Cnel.Lasala 4001 (Calle / Nro. / Teléf. / Ciudad o Localidad)

PROFESION U OCUPACION:_____

LUGAR:_____ CARGO:_____

IDEOLOGIA POLITICA:_____ CLASIFICACION: Dirigente

DATOS COMPLEMENTARIOS:_____

Est. Civil — Conyuge — Hijos

Otros familiares

Fecha	Documentos	10 0026 ANTECEDENTES A REGISTRAR
17.7.74	1778	Gestor[illegible] de la solicitud de reafiliación de la Asociació de Tripulantes de Hidrografía ante el Ministerio de Trabajo. (K)
4.6.75	842	Presidente de la Asociación Tripulantes de Hidrografía. (A.T.HI.). Evaluación A-1.-(E).-

MICROFILMADO

22 JUN 1984

Fol

SERVICIO DE INTELIGENCIA
División I
(Seguridad)

MINISTERIO DE DEFENSA NACIONAL
SERVICIO DE INFORMACION DE DEFENSA
M / F
100027-3
3/14206

Sección
Act. Ant. Nac.
Ficha N.º 0114

Nombres y Apellidos: OLIVERA
Lindolfo

Foto

Fecha de Nacimiento:

Lugar de Nacimiento:
(País - Ciudad o Localidad - etc.)

Cred. Civ.: Serie ..... N.º ..... Ced. Identidad: .....

Otros documentos:
(Pasaporte - Libreta Enrolam. - etc.)

Domicilio: Ciudad de Colonia.
(Ciudad o Localidad) (Calle) (N.º) (Telef.)

Filiación

Edad Aparente ..... Color del Cutis .....

Color del Cabello ..... Estatura Aproximada .....

Complexión ..... Aspecto Social .....

Señas particulares .....

12038

Ficha confeccionada en Montevideo, el 20/VII/948.

109027

ACTIVIDADES

(1) Laborales: Profesión ..... Lugar de trabajo .....

Cargo ..... Antigüedad .....

Otras Actividades .....

.....

(2) Políticas: Ideología ..... Actuación .....

Antecedentes .....

Antecedentes familiares .....

(3) Sociales: Estado Civil ..... Religión ..... Figuración .....

Grado Instrucción ..... Lugares que frecuenta .....

(4) Económicas: Situación ..... Capital aprox. ..... Vehículo .....
marca y N.o

Otros datos .....

Datos Complementarios ..... Presidente del Movimiento Nacional de Apoyo a la Escuela Pública de la Zona Norte.

Apreciación Personal Gral. .....

.....

.....

FICHA COMPLEMENTARIA

de:: OLIVERA Lindolfo

F3

Documento		Antecedentes
Fecha	Origen	100027
10.VII.48	Inf.Bn,I.4	-Hizo uso de la palabra en un acto oratorio realizado en Colonia el 18.VII.948, en la Explanada Municipal.
14.VII.48	Inf.Bn.I.4	
20.VII.48	Inf.Bn...4	-Habló el 3.IX.948 en Colonia en un acto comunista.-
14.I.965	75/971. "EL POPULAR"	-Participa y hace uso de la palabra en un acto público organizado por el "Comité Nacional de Apoyo a la Escuela Pública de Zona Norte, acto este de apoyo a la Biblioteca Popular Artigas de Colón, por el mantenimiento de dicha Institución en el local que ocupa actualmente, sobre el cual pesa una solicitud de desalojo en el juzgado correspondiente. En dicho acto representó al Movimiento Nacional de Apoyo a la Escuela Pública de la Zona Norte, en calidad de Presidente.

MICROFILMADO

22 JUN

F21

JUNTA DE COMANDANTES EN JEFE 100028-1

S. I. D.

Dep. I Secc. I

Sub Secc. A/N

Ficha Nro. _____ Confec. 20-4-79

OLIVERA GONZALEZ — Lindolfo

Apellidos — Nombres

DOCUMENTOS: C/C BRA-21178 C/I. _____

Serie Nro. Nro. Dpto.

OTROS DOC. _____

Pasaporte Lib. Enrol. etc.

NACIMIENTO: _____

Fecha Lugar

DOMICILIO: _____

Calle Nro. Teléf. Ciudad o Localidad

PROFESION U OCUPACION: _____

LUGAR: _____ CARGO: _____

IDEOLOGIA POLITICA: _____ CLASIFICACION: _____

DATOS COMPLEMENTARIOS: _____

Est. Civil 120323 Cónyuge Hijos

_____

Otros familiares

B2

Fecha	Documentos	109028 ANTECEDENTES A REGISTRAR
10-1-79	0053	Delegado de Mesa por las listas 1001. , en las elecciones nacionales del año 1971, por el Departamento de Montevideo . Circuito N°. 2186 .- (0480) (C)

MICROFILMADO

22 JUN. 1984

SERVICIO DE INFORMACION DE DEFENSA
Dep. I

100029-9

F ~~323~~ 81

Ficha Nº ..... confeccionada el 2-V-967

Sección .....

FOTO

Apellidos OLIVERA LEMOS

Nombres Lizarazú

Fecha de Nacimiento: .....

Lugar de Nacimiento: .....

Cred. Cív.: ..... Ced. Identidad: .....

Prontuario: ..... F. Censal: .....

Padre: .....

Madre: .....

Domicilio: ..... Ciudad: .....

Otros datos (Documentos y señas personales) Soldado de 1ra. del Bn.I.3.

78527

Fórm. 3

FICHA COMPLEMENTARIA

Fe

Documento			10 0029 ANTECEDENTES
Nº	Fecha	Origen	
	5-IV-1967.	Of.073/967/Reg.I.1. 18/1	Le fué encontrada en casa de la madrastra de su concubina, munición de guerra, que había sido hurtada por el extinto Corneta Oscar de Souza, en Maniobras en Laguna del Sauce. El referido Soldado fue procesado por delito de encubrimiento y remitido a la Cárcel Central.

MICROFILMADO

22 JUN 1994

SERVICIO DE INFORMACION
DE DEFENSA
Dep. 1

109030-7

51

Confeccionado el 26.12.72.

V A R I O S

FOTO

Apellidos OLIVERA de RINALDI

Nombres Iola

Fecha de Nacimiento

Lugar de Nacimiento

Est. Civil

Cred. Civica Céd. Identidad

Otros Documentos

Ocupación

Padre

Madre

Domicilio Ciudad

Otros datos

78528

Imp. CHIESA Hnos. Ltda. 4000 - 11 - 72

FICHA COMPLEMENTARIA

62

DOCUMENTO		ANTECEDENTES
Fecha	Origen	109030
1971.	Lista 9988.	Candidato como 6to.titular a la Junta Electoral,por el Dpto.de Tacuarembó,sub.lema "Frente del Pueblo".- (W).
NOV.1971	LISTA 988 PDC F/A	Candidato en el 113.lugar a la Junta Departamental por el dpto de Tacuarembóm sub lema Frente del Pueblo(SS)

11041 / 82
PAG.3665

- POSEE ANTECEDENTES EN EL CO.NA.E -
EVAL - A - 1. (C) INDICA ( ) ( ) ( )

3/5/84

MICROFILMADO

22 JUN. 1984

A/N

Fz 1

JUNTA DE COMANDANTES EN JEFE
S. I. D.

100031 — ✓

Dep. I Secc. 1
Sub Secc. A/N
Ficha Nº ..... Confec. 27.X.82

OLIVERA (Apellidos) Luis (Nombres)

DOCUMENTOS: C/C. ..... (Serie / Nº) C/I. ..... (Nº / Dpto.)

OTROS DOC. ..... (Pasaporte / Lib. Enrol. / etc.)

NACIMIENTO: Año 1950 (Fecha) ..... (Lugar)

DOMICILIO: E. Castellar Nº 4339 apto. 1 (Calle / Nº / Teléf. / Ciudad o Localidad)

PROFESION U OCUPACION: .....

LUGAR: ..... CARGO: .....

IDEOLOGIA POLITICA: ..... CLASIFICACION: .....

DATOS COMPLEMENTARIOS ..... (Est. Civil / Cónyuge / Hijos)

..... (Otros familiares)

178886

F2 8

Fecha	Documentos	100031 ANTECEDENTES A REGISTRAR
14.1.82	D-10978	-22.X.970 - Ingresa como afiliado al la "Unión de Juventudes Comunistas" con el N° 26918; Seccional "Este" , según material incautado por O.C.O.A. en procedimiento realizado el 21 de diciembre de 1981.-EVAL.: A-1.(PP)(LG).-

11041 / 82
PAG. 3665

- POSEE ANTECEDENTES en El C.O.A.E.
EVAL - A - 1(0) INDICA ( ) ( ) ( )

3/5/84

MICROFILMADO

22 JUN 1984

SERVICIO DE INFORMACION DE DEFENSA

Dep. 1

CREDITOS 751

109032 — 3

Confeccionado el 21 ABR. 1975

XXXXXXXXXX

FOTO

Apellidos OLIVERA

Nombres Luis

Fecha de Nacimiento

Lugar de Nacimiento

Est. Civil

Cred Civica Céd. Identidad 1.053.778

Otros Documentos

Ocupación Funcionario de AMDET (N°2495)

Padre

Madre

Domicilio Ciudad

Otros datos

4343

Imp. CHIESA Hnos. Ltda. 10.000 - 17 - 7.

FICHA COMPLEMENTARIA Fo 2

DOCUMENTO		109032 ANTECEDENTES
Fecha	Origen	
17/7/74	Doc.1732	-Figura en una nóoina de funcionarios ,sumariados y de los que no acataron los emplazamientos efectuados a raíz del conflicto del 27/6/73.Su reintegro de fecha 25/10/73 en la Est.Buceo.-(H).-

MICROFILMADO 22 JUN. 1984

F1

JUNTA DE COMANDANTES EN JEFE
S. I. D.

10903 1

Dep. I Secc. I

Sub. Secc. ~~XXXI~~

Ficha N.º ..... Confec. 1.9.82

OLIVERA ..... Luis .....
Apellidos Nombres

DOCUMENTOS: C/C ..... C/I. .....
Serie N.º N.º Dpto.

OTROS DOC. .....
Pasaporte Lib. Enrol. etc.

NACIMIENTO: .....
Fecha Lugar

DOMICILIO: .....
Calle N.º Teléf. Ciudad o Localidad

PROFESION U OCUPACION: .....

LUGAR: ..... CARGO: .....

IDEOLOGIA POLITICA: ..... CLASIFICACION: .....

DATOS COMPLEMENTARIOS: .....
Est.Civil Cónyuge Hijos

.....
Otros familiares

~~177191~~

F2

Fecha	Documentos	109033 ANTECEDENTES A REGISTRAR
24.8.82	18042/PD	-22.8.82.-Como integrante de la Juventud del Movimiento Renovación del P.Colorado hizo uso de la palabra en un acto llevado a cabo por el Grupo Unión Colorada y Batllista,Subgrupo del Movimiento Renovación del P.Colorado en el Club Colonia,sito en Joaquín Suárez 2928.Eval:A-1. (TT)

MICROFILMADO

22 JUN. 1984

Fz 1

100034-9

JUNTA DE COMANDANTES EN JEFE

S. I. D.

Dep. I Secc. I

Sub Secc. A/N

Ficha Nro. _____ Confec. _____

OLIVERA — Apellidos

Luis — Nombres

DOCUMENTOS: C/C _____ Serie _____ Nro. _____ C/I. _____ Nro. _____ Dpto. _____

OTROS DOC. _____ Pasaporte _____ Lib. Enrol. _____ etc. _____

NACIMIENTO: _____ Fecha _____ Lugar _____

DOMICILIO: _____ Calle _____ Nro. Artigas 11a. Sec. Teléf. _____ Ciudad o Localidad _____

PROFESION U OCUPACION: Jornalero-Remolachero

LUGAR: Remolacha CARGO: _____

IDEOLOGIA POLITICA: _____ CLASIFICACION: _____

DATOS COMPLEMENTARIOS: _____ Est. Civil _____ Cónyuge _____ Hijos _____

~~120833~~

_____ Otros familiares

52

Fecha	Documentos	109034 ANTECEDENTES A REGISTRAR
26-5-76	D.0723	Afiliado al Partido Comunista con el Nro. 63.17, fecha ingreso: 22-12-57. Eval: B-1 (M).-

F 33

JUNTA DE COMANDANTES EN JEFE
S. I. D.

109034

Dep. I Secc. I

Sub. Secc. A/N

Ficha N.º ..... Confec. 4.8.82

OLIVERA (Apellidos) Luis (Nombres)

DOCUMENTOS: C/C ..... (Serie / N.º) C/I. ..... (N.º / Dpto.)

OTROS DOC. ..... (Pasaporte / Lib. Enrol. / etc.)

NACIMIENTO: ..... (Fecha / Lugar)

DOMICILIO: ..... (Calle / N.º / Teléf. / Ciudad o Localidad)

PROFESION U OCUPACION: .....

LUGAR: ..... CARGO: .....

IDEOLOGIA POLITICA: ..... CLASIFICACION: .....

DATOS COMPLEMENTARIOS: ..... (Est.Civil / Cónyuge / Hijos)

.....

Otros familiares

Fecha	Documentos	10034 ANTECEDENTES A REGISTRAR	24
19.II.79	274	Se encuentra afiliado al Partido Comunista con el Nº 6317 según material incautado por O.C.O.A. EVAL: A-1	
28.7.82	. . . .	Se contesto en Memo(A) Nº 1606/82 para el Dpto II del E.M.I (UU)	

F2 J

J. C. J.

Dpto. 1

109034

Apellidos OLIVERA

Nombres Luis

Documentos: Afiliado al P.C.No.Y 6317

Ant, Secc: A B C D E G V

X

Secreto

10 9034 ANTECEDENTES

8.1.76 - Doc. 0001 - Eval. B - 2 (J)

Fecha de Ing. : 22.12.57

Artigas 11a. Sección (Paysandú)

Jornalero Remolachero

22 JUL 1974

MINISTERIO DE DEFENSA NACIONAL 109035-6

S. I. D.

Dep. I 4.10.74 Secc, I

Sub - Secc. G

Ficha Nro. ____ Confec. ____

751

OLIVERAS — Apellidos

Raúl — Nombres

DOCUMENTOS: C/C. ____ Serie ____ Nro. ____ C/I. ____ Nro. ____ Dpto. ____

OTROS DOC. ____ Pasaporte ____ Lib. Enrol. ____ etc. ____

NACIMIENTO: ____ Fecha ____ Lugar ____

DOMICILIO: ____ Calle ____ Nro. ____ Telél. ____ Dpto. MONTEVIDEO Ciudad o Localidad

PROFESION U OCUPACION: Ingeniero

LUGAR: A.N.C.A.P. CARGO: ____

IDEOLOGIA POLITICA: ____ CLASIFICACION: ____

DATOS COMPLEMENTARIOS: ____ Est. Civil ____ Conyuge ____ Hijos ____

4347

Otros familiares

B2

Fecha	Documentos	100035 ANTECEDENTES A REGISTRAR
15.8.73	D. 2401	Figura en una nómina de socios de la Federación ANCAP.- Evaluación B-2.-(I).-

MICROFILMADO

22 JUN 1984

JUNTA COMANDANTES EN JEFE
Dep. 1

109036 - 4

51

Confeccionado el .....

V A R I O S

FOTO

Apellidos CLIVERA DE LOS REYES

Nombres Luisa M.

Fecha de Nacimiento .....

Lugar de Nacimiento .....

Est. Civil .....

Cred. Cívica ..... Céd. Identidad .....

Otros Documentos .....

Ocupación Doctora.-

Padre .....

Madre .....

Domicilio ..... Ciudad .....

Otros datos .....

.....

78535

.....

IMP. CHIESA Hnos. Ltda. 3.000 - 5 - 76

B.2

FICHA COMPLEMENTARIA

DOCUMENTO		ANTECEDENTES
Fecha	Origen	109036
24.8.76	D: 1094	- Integra una nómina de profesionales participantes de reuniones en el Hospital Pedro Visca (cama 14), luego de las cuales aparecen volantes.- Eval. C - 3.- (J)

MICROFILMADO 22 JUN 1984

61

SERVICIO DE INFORMACION DE DEFENSA

Dep. 1

109037-9

Confeccionado el 23.5.78

VARIOS

Apellidos OLIVERA BERNERA

Nombres Luis Alberto

Fecha de Nacimiento 23 años(1978)

Lugar de Nacimiento Uruguay

Est. Civil Soltero , Casado (1981)(1)

Cred. Cívica ..... Céd. Identidad 1.385.824

Otros Documentos .....

Ocupación .....

Padre .....

Madre .....

Domicilio Hum 3833 x ..... Ciudad .....
Espronceda 2215 (1981) (2)

Otros datos: .....

~~28533~~

F 22

FICHA COMPLEMENTARIA

DOCUMENTO		109037
Fecha	Origen	
17.5.78 PD. 6 a 6	589	10.5.78 -Detenido en base a declaraciones de Sylvia Milder Sosa Fernandez, la cual está siendo indagada en vinculación al consumo de sicofármacos.- (DD)
23.5.78 PD 6 a 6	610	12.5.78 -Por disposición del JLI de 4to. Turno recuperó su libertad.- (DD)
28/V/979	- - - - -	Se contestó en Constancia de Habilitación para Cargos Públicos Nº 1349/78 de la Secc.12a*-(PP).-
5.5.81 P.D.Nro.125/81	3505	-Fue detenido por personal de Radio Patrulla en la intersección de L.Batlle Berres y Gregorio Camino , en virtud de que posee antecedentes en la D. N.I.I. por consumo de drogas.(M)
7.5.81 P.D.N.126/81	Doc.3555	-Enterado el Juez Ldo. de 1ra.Inst. en lo Penal de 9no.Turno, dispuso que fuera internado en el Hospital Vilardebó a efectos de recibir tratamiento por parte de los médicos de la Comisión Nacional de lucha contra las Toxicomanías.(M).-

MICROFILMADO

22 JUN 1984

51

JUNTA DE COMANDANTES EN JEFE

109038-0

Dep. I Secc. I

Sub Secc. A/N

S. I. D.

Ficha Nro. ____ Confec. ____

OLIVERA BORGER — Apellidos

Luis Alberto — Nombres

DOCUMENTOS: C/C ..... Serie ..... Nro. C/I. ..... Nro. ..... Dpto.

OTROS DOC. ..... Pasaporte ..... Lib. Enrol. ..... etc.

NACIMIENTO: 19 años (1970) — Fecha ..... Lugar

DOMICILIO: Guichon (Barrio Baldomir secc 12a.) — Calle ..... Nro. ..... Teléf. Dpto. Paysandú — Ciudad o Localidad

PROFESION U OCUPACION: C.U.T.R.P.

LUGAR: ..... CARGO: .....

IDEOLOGIA POLITICA: ..... CLASIFICACION: .....

DATOS COMPLEMENTARIOS: ..... Est. Civil ..... Cónyuge ..... Hijos

~~12034~~

Otros familiares

Fe

Fecha	Documentos	109038 ANTECEDENTES A REGISTRAR
26-5-76	D.0723	Afiliado al Partido Comunista con el Nro. 45.574, fecha ingreso: 26.6.70, presentado por Juan Olivera, seccional: Guichón. Eval: B-1 (M).-
5/X/981.....		.MEMORANDUM (A) Nº1891/81 PARA ANCAP.(P)

MICROFILMADO

22 JUN. 1984

109039-8

F21

SERVICIO DE INFORMACION
DE DEFENSA
Dep. 1

Confeccionado el 2/11/72

VARIOS

FOTO

Apellidos OLIVERA GONZALEZ

Nombres Luis César

Fecha de Nacimiento

Lugar de Nacimiento

Est. Civil

Cred. Cívica Céd. Identidad

Otros Documentos

Ocupación

Padre

Madre

Domicilio Ciudad

Otros datos

~~78534~~

CHIESA Hnos. Ltda - [illegible] - 3 - 72

F 02

FICHA COMPLEMENTARIA

DOCUMENTO		109039 ANTECEDENTES.
Fecha	Origen	
15/4/72	Dor 2210 SUM1 ..139	El día 14 de Abbil se tuvo conocimiento que en el establecimiento de Miguelete se estaba construyendo un túnel en la celda de este junto a: Luis Alberto Perez Fernandez y Victor Morales Alvez. Hallándose en el lugar elementos para su construcción. (OO)

MICROFILMADO 22 JUN. 1984

121

JUNTA DE COMANDANTES EN JEFE 109040-6

S. I. D.

Dep. I Secc. I

Sub Secc. A/N

Ficha Nro. ____ Confec 22-8-78

OLIVERA PIQUETT — Apellidos

Luis Conrado — Nombres

DOCUMENTOS: C/C ____ Serie ____ Nro. ____ C/I. ____ Nro. ____ Dpto. ____

OTROS DOC. ____ Pasaporte ____ Lib. Enrol. ____ etc. ____

NACIMIENTO: 24 años en 1969 — Fecha — Lugar

DOMICILIO: Terminación Calle España (Ejido Chacras) — Calle — Nro. — Teléf. — Rio Negro — Ciudad o Localidad

PROFESION U OCUPACION: Jornalero

LUGAR: Construcción CARGO: ____

IDEOLOGIA POLITICA: ____ CLASIFICACION: ____

DATOS COMPLEMENTARIOS: ____ Est. Civil ~~12035~~ Cónyuge ____ Hijos ____

Otros familiares

F 2

Fecha	Documentos	10 0040 ANTECEDENTES A REGISTRAR
4-6-76	D.0774	-Afiliado al Partido Comunista con el Nº39071, fecha de ingreso:20-7-69. Presentado por:Saúl Miguel Martinez y Julio W. Rios. Eval.A-1 (V)

MICROFILMADO 22 JUN. 1984

F21

JUNTA DE COMANDANTES EN JEFE

Dep. I Secc. I

S. I. D. 109041-4

Sub Secc. ~~AYN~~ XXX

Ficha No. ..... Confec. 18.6.83

OLIVERA FUERTADO ... Luis Edgardo .....
Apellidos Nombres

DOCUMENTOS: C/C. ..... C/I. 2.827.679-6 .....
Serie No. No. Dpto.

OTROS DOC. .....
Pasaporte Lib. Enrol. etc.

NACIMIENTO: .....
Fecha Lugar

DOMICILIO: Orestes Araujo 2071 (1983) .....
Calle No. Telef. Ciudad o Localidad

PROFESIÓN U OCUPACIÓN: .....

LUGAR: ..... **CARGO:** .....

IDEOLOGÍA POLÍTICA: ..... **CLASIFICACIÓN:** .....

DATOS COMPLEMENTARIOS .....
Est. Civil Cónyuge Hijos

.....
Otros familiares

FECHA	DOCUMENTOS	100041 ANTECEDENTES A REGISTRAR	Fde
18.6.83	27707/1 P.D.	-12.6.83.-Integra la Comisión Provisoria de los "Empleados de Cinemateca" para constituirse en Asociación Laboral de 1er.Grado.Eval:A-1.(TT)	

MICROFILMADO

22 JUN. 1984

F21

JUNTA DE COMANDANTES EN JEFE

S. I. D.

VARIOS

100042_2

Dep. I Secc. I

Sub Secc. A/N

Ficha Nº ..... Confec. 3.7.82

OLIVERA LUIS EDUARDO

Apellidos Nombres

T.A... 12.461 tras.

DOCUMENTOS: C/C. B.B.B. 13.333 C/I. 681.566

Serie Nº Nº Dpto.

OTROS DOC. .....

Pasaporte Lib. Enrol. etc.

NACIMIENTO: 25.8.25 Tacuarembó

Fecha Lugar

DOMICILIO: Gavour 3173

Calle Nº Teléf. Ciudad o Localidad

PROFESION U OCUPACION: Funcionario B.S.E. (C.S.M.)

LUGAR: Banco de Seguros del Estado CARGO: .....

IDEOLOGIA POLITICA: ..... CLASIFICACION: .....

DATOS COMPLEMENTARIOS .....

Est. Civil Cónyuge Hijos

HIJO DE: AIDA GUALBERTA

Otros familiares

15026

F22

Fecha	Documentos	109042 ANTECEDENTES A REGISTRAR
	C.H.C.P.No.6572/81 PERMANENCIA.MDEO.	-21.12.81: En la fecha se contestó dicha constancia a nombre de OLI/VERA, Luis, para permanencia en el Banco de Seguros del Estado, no pudiéndose establecer que los antecedentes registrados le pertenezcan al titular de la constancia.(MV).-

MICROFILMADO

22 JUN. 1984

SERVICIO DE INTELIGENCIA
División I
(Seguridad)

MINISTERIO DE DEFENSA NACIONAL
SERVICIO DE INFORMACION DE DEFENSA
M/F
109043-0
14208

Sección A
Act. Ant. Nac.
Ficha N.º 0116

VARIOS

Foto

Nombres y Apellidos: OLIVERA, Luis.-

Fecha de Nacimiento:

Lugar de Nacimiento:
(País - Ciudad o Localidad - etc.)

Cred. Civ.: Serie N.º Ced. Identidad:

Otros documentos:
(Pasaporte - Libreta Enrolam. - etc.)

Domicilio:
(Ciudad o Localidad) (Calle) (N.º) (Telef.)

Filiación
- Edad Aparente Color del Cutis
- Color del Cabello Estatura Aproximada
- Complexión Aspecto Social
- Señas particulares

Ficha confeccionada en Montevideo, el 3 de diciembre de 1963.-

F 52

ACTIVIDADES

(1) Laborales: 100043 Profesión Estudiante Lugar de trabajo .....

Cargo ..... Antigüedad .....

Otras Actividades .....

.....

(2) Políticas: Ideología Castrista.- ..... Actuación .....

Antecedentes .....

Antecedentes familiares .....

(3) Sociales: Estado Civil ..... Religión ..... Figuración .....

Grado Instrucción ..... Lugares que frecuenta .....

(4) Económicas: Situación ..... Capital aprox. ..... Vehículo .....
marca y N.o

Otros datos .....

Datos Complementarios .....

Apreciación Personal Gral. .....

.....

.....

OLIVERA, Luis.- **FICHA COMPLEMENTARIA** F3

Documento		109043 Antecedentes
Fecha	Origen	
1)17-IX-963	-Of.S-No.274-963-Brig.Cab. No.[illegible] B-23-D-20.-	1) Integró la delegación de estudiantes del Liceo de Pando que viajaron a la ciudad de Rivera con fecha 15 de setiembre a cargo de un grupo de profesores.-
2-V-964	B-15-D-4.- Insp.C.[illegible]	- En el día de ayer se llevó a cabo un acto público frente al local de "ACHUI" en la intersección de las calles Rpca.Argentina y General Artigas, haciendo uso de la palabra en representación del Centro de Estudiantes Industriales de Tacuarembo
2-V-964	B-71-D-2.- Reg.C.5.-	
1-8-974	Ficha del H. de Clínicas	-Figura como inscripto en el llamado a Concurso de Oposición para ocupar cargos de Auxiliar de Enfermería G-1 del Hospital de Clínicas.-
C.H.C.P.No.6572/81. PERMANENCIA.MONTEVIDEO.		-21.12.81: En la fecha se contestó dicha constancia con antecedentes a nombre de OLIVERA, Luis Eduardo, para permanencia en el Banco de Seguros del Estado, no pudiéndose establecer que los antecedentes registrados le pertenezcan al titular de la constancia,(MV).-

MICROFILMADO

22 JUN 1984

F1

JUNTA DE COMANDANTES EN JEFE

S. I. D.

109044-7

Dap. I Secc. I

Sub Secc. A/N

Ficha Nº ____ Confec. 4.2.82.=

OLIVERA VILLALBA — Apellidos

Luis A. — Nombres

DOCUMENTOS: C/C B.Z.A. 27.831 — Serie / Nº

C/I. 1.523.990 — Nº / Dpto.

OTROS DOC. ..... — Pasaporte / Lib. Enrol. / etc.

NACIMIENTO: 21.12.57 — Fecha

Montevideo — Lugar

DOMICILIO: Aparicio Saravia No. 5061 — Calle / Nº / Teléf. / Ciudad o Localidad

PROFESION U OCUPACION: Marinero de 2da.

LUGAR: ..... CARGO: .....

IDEOLOGIA POLITICA: ..... CLASIFICACION: .....

DATOS COMPLEMENTARIOS: ..... — Est. Civil / Cónyuge / Hijos

~~78532~~

..... — Otros familiares

FE 2

Fecha	Documentos	ANTECEDENTES A REGISTRAR
03.12.82	D.11704	109044 Solicitud de Captura No. 02/982.- El Estado Mayor General de la Armada, Segunda División: Solicita su captura por Presunta Delito de "Deserción Simple".- Eval.A-1.-(FE)

MICROFILMADO 22 JUN. 1984

Ficha confeccionada el día 14 de octubre de 1971

MINISTERIO DE DEFENSA NACIONAL
S. I. D.

109045 -F

Dep. I Secc I

Sub-Secc. A/N

Ficha No. ..... Confec. .....

OLIVERA — Apellidos

Luis Alberto — Nombres

DOCUMENTOS: C/C EC 539 (1) — Serie — N.o — C/I — N.o — Dpto.

OTROS DOC. — Pasaporte — Lib. Enrol. — etc.

NACIMIENTO 20 años (2) — Fecha — Lugar

DOMICILIO: La Paloma 1830 — Calle — N.o — Puerto La Paloma - Rocha (3) — Teléf — Ciudad o Localidad

PROFESION U OCUPACION: Pescador (4)

LUGAR: ..... CARGO: .....

IDEOLOGIA POLITICA ..... CLASIFICACION

DATOS COMPLEMENTARIOS — Est Civil — Conyuge — Hijos

Otros familiares

~~12035~~

52

Fecha	Documentos	109045 ANTECEDENTES A REGISTRAR
10/VII/70.-72/70		Afiliado al M.R.O. , segun ficheros Ocupado el 13/XII/67 en el Local de Minas Nº1417. (R)
17/5/76	D. 0668	- Afiliado al Partido Comunista No. 55.615 desde el 20/6/71. Eval. B-1 U). Indica (1) al (4).-(Puede no tratarse de la misma persona). Presentado por Juan Acosta Muñoz.
		2/5/78- MEMO (A) 621/78 PARA ANCAP.- (W)

5/9/77 53

C. J.
Dpto. 1

109045

Apellidos OLIVERA

Nombres Luis Alberto

Documentos: AFILIADO AL PARTIDO COMUNISTA No. 55615

Ant. Secc. A B C D E G V

☐ ☐ ☐ ☐ ☐ ☐ ☐

Secreto

10 9045 ANTECEDENTES

54

FECHA INGRESO: 20/6/71

EDAD: 20 años

DOMICILIO: Puerto La Paloma - Rocha

PROFESION: Pescador

DOCUMENTO: ECE 529

17/5/76 D: 0668 - Eval. B-1 (U).-

22 JUN 834

SERVICIO DE INFORMACION DE DEFENSA

Dep. I

109046-3

Confeccionado el 23-XI-1970

V A R I O S

FOTO

Apellidos OLIVERA

Nombres Juan

Fecha de Nacimiento

Lugar de Nacimiento

Est. Civil

Cred. Cívica Ced Identidad

Otros Documentos

Ocupación

Padre

Madre

Ciudad

FICHA -COMPLEMENTARIA

DOCUMENTO		109046 ANTECEDENTES
Fecha	Origen	
1962	Lis+ 4190 U.Popular	-77º Titular a la Junta Departamental de Treinta y Tres.-
20/9/82	19559	8/6/82 -En esta fecha se establece que fue excluído del Acto eleccionario del Conjunto Habitacional José P. Varela, Zona 1.-EVALUACION: B-2.-(U)(K).
10.3.83	1109/80	Indica idem doc.L.4190 U/POPULAR. EVAL:A_2.(MN)

DIGITALIZADO
22 JUN. 2004

51

SERVICIO DE INTELIGENCIA
División I
(Seguridad)

MINISTERIO DE DEFENSA NACIONAL
SERVICIO DE INFORMACION DE DEFENSA
M/F
109047-1

Sección «A»
Act. Ant. Nac.
Ficha N.º ~~[illegible]~~

VARIOS

Foto

Nombres y Apellidos: OL IVERA , E.-

Fecha de Nacimiento:

Lugar de Nacimiento:
(País - Ciudad o Localidad - etc.)

Cred. Civ.: Serie N.º Ced. Identidad:

Otros documentos:
(Pasaporte - Libreta Enrolam. - etc.)

Domicilio:
(Ciudad o Localidad) (Calle) (N.º) (Telef.)

Filiación
- Edad Aparente Color del Cutis
- Color del Cabello Estatura Aproximada
- Complexión Aspecto Social
- Señas particulares ~~15/52~~

Ficha confeccionada en Montevideo, el 26 de diciembre de 1963.-

109047

F22

ACTIVIDADES

(1) Laborales: Profesión ..... Lugar de trabajo .....

Cargo ..... Antigüedad .....

Otras Actividades .....

.....

(2) Políticas: Ideología Fidelista.- Actuación .....

Antecedentes .....

Antecedentes familiares .....

(3) Sociales: Estado Civil ..... Religión ..... Figuración .....

Grado Instrucción ..... Lugares que frecuenta .....

(4) Económicas: Situación ..... Capital aprox. ..... Vehículo .....
marca y N.o

Otros datos .....

Datos Complementarios .....

Apreciación Personal Gral. .....

.....

.....

OLIVERA, E..- FICHA COMPLEMENTARIA 52

Documento		109047 Antecedentes
Fecha	Origen	
1)19-XII-963	.-Diario "Epoca".- B-75-(1)-D-21.-	1) Figura como miembro del COMITE EJECUTIVO DE EPOCA.-

MICROFILMADO 22 JUN 1994

51

MINISTERIO DE DEFENSA NACIONAL
S. I. D.

109048 -9

Dep. I E Secc I

Sub[redacted] A/N

Ficha No. ____ Confec. 6/XI/971

OLIVERA RIVEIRO José BIRÓN

Alias: "MARIO" (1)

DOCUMENTOS: C/C ____ Serie ____ N.o C/I 33.101 (4) Artigas (7) N.o Dpto.

OTROS DOC. ____ Pasaporte ____ Lib. Enrol. ____ etc.

NACIMIENTO 19 años (1971) Brasil
Fecha Lugar

(2) Pueblo Caltica, Ruta 3 Km.614 Artigas (5)

DOMICILIO: Lavalleja Nro. 1965, ap.4.-
Calle N.o Teléf C

PROFESION U OCUPACION: Estudiante de Química.

LUGAR: ____ CARGO. MLN (Tupamaros)

IDEOLOGIA POLITICA ____ CLASIFICACION

DATOS COMPLEMENTARIOS (3) Soltero
Est Civil Conyuge Hijos

Hijo de: Alterio y Olinda (6)

Otros familiares

1495374

Fecha	Documentos	10 9048 ANTECEDENTES A REGISTRAR
15.10.71	75/656	-Fue detenido conjuntamente con otros 5 sedicios por la policia del Dpto. de Canelones, en una chacra ubicada en Puntas de Brujas Chico.-En su poder tenían armas de las hurtadas al CIM.-Fue remitido por los delitos de: "Asociación para delinquir" y "Coautoría en la falsificación de documento público ". (N) (F)
5/1/972	50	Detenido el 8/X/971 (J.Inst. ler. Turno). Abog. Def.: ARTUCIO
17/5/72.	Doc.1210.	Permanece recluido en el Penal de Puntas Carretas.(BB).-
3/XI/72	J.P.M.(P.D.)	- En la fecha fue liberado del Penal de Punta Carretas, junto a Miria Estela DE AVILA RIZ, y Negra Elida YPARRAGUIRRE RODRIGUEZ, quienes fueron conducidos de inmediato a Cuarto Piso de Carcel Central.- ((FF))
4/XI/1972	D.4095 J.P.M.(Nr.2)	
28/11/72	Doc. 4318	-Permanece detenido a dispocición del Poder Ejecutivo en la Jefatura de Policia de Montevideo.- ((FF))
5/11/972	D.4103	
Nov./72.	Doc.4483. J.P.M.P.M.	Remitida el día 14/10/71 por el delito de:"Asociación para Delinquir" y "Co-Autoria de Falsificación de Certificado Público", liberado judicialmente en el mes de Noviembre de 1972.(bb).
17/7/72	D.2293	-Integrante de un grupo de "contactos" de la Col. del Interior, junto a AQUINO,RUBEN ROSSI,PEDRO FURTADO y LUI S JOSE NIETO. Con este grupo tenían contactos automáticos en la Calle. Indica.- (J).-
26/6/972	D.1673	-De acuerdo a declaraciones vertidas por "ZULU", se efectúa un allanamiento en una chacra de su propiedad incautándose un posible "berretín" abandonado conteniendo una ampolla de Pentotal sódico, frascos,etc.(J)

OLIVEIRA RIVERO, José Dilon

FICHA COMPLEMENTARIA

B3

109048

DOCUMENTO		ANTECEDENTES
Fecha	Origen	
24/III/973	Doc. 34 J.P.M.	-El día 16/II/973, fué dejado en libertad, por así haberlo dispuesto el Poder Ejecutivo.- ((FF))
7/V/973	DOC.1011 J.P.M.	=El día 4/V/973, con Orden de allanamiento expedida por el Sr. Juez Militar de Inst. de 4to. Turno, se inspeccionó su domicilio y se le detuvo en averiguación de actividades, ya que se encontraba en libertad condicional, teniendo que revistar en una Unidad Militar, pero con otro domicilio.- Se presume que prosigue con sus anteriores actividades.- ((FF))
14/V/973	Doc. 909	-El día 10/V/73, fué puesto en libertad por dispoción del Sr. Juez Militar de Inst. de 4to. Turno.- ((FF)
23/8/73.	Doc.2574.	Se requiere su captura por, estando bajo el régimen de "Libertad Vigilada" no haberse presentado en los plazos y lugar que la misma establece.Requerido No.727.(bb).
10.9.973	Doc.2839 Cdo.FF.CC Nro.911.	-Se requiere su captura por estar vinculado a la organización extremista.-(OO)

FICHA COMPLEMENTARIA

54

DOCUMENTO		109048 ANTECEDENTES
Fecha	Origen	
		19/7/78-Se remitieron datos identificatorios por Mem.(A) No. 685 (Corte Electoral).- (U)
9.5.78 Of.107/78	D.0557 DIII SID	- Por Oficio 531/78 de fecha 24.4.78 del Juzgado Militar de Instrucción de 1er. Turno se decreta su solicitud de captura.- (S).- Indica del (4) al (6)
		-27.11.80- Se remitieron datos filiatorios a la Corte Electoral por Nemo (A) Nº1203/80- (L)_
15.9.81	7816	- Indice 7.Eval:A-2 (00)
24.10.81	8879	- Por Oficio Nº 7211/9/81 del O.C.C.A., se establece que el causante es integrante del M.I.N.. Requerido Nº727. Eval.: A-2.- (V)
27.1.82	11394	- Aporta C.I. y procedencia idem a la registrada en la ficha.Eval:A-1 (00)
28/4/82	25365/1472	Indica idem. doc. 2574 refiriéndose al Nro.de Requerido.Eval:A-2.(PS)

FECHA	DOCUMENTOS	109048 ANTECEDENTES A REGISTRAR	F 5
19.3.84	33007/76	Por Oficio Nº18/84 de fecha 12/3/84 del S.T.M. se establece que la requisitoria librada al causante fue solicitada por el J.M.I. 1er Turno.-Eval:A-1(AD)	

MICROFILMADO

22 JUN 1984

Confeccionada: 5/III/70

F21

MINISTERIO DE DEFENSA NACIONAL 109049-7 Dep. I Secc. I

S. I. D. Sub-Secc. A/N

Ficha N°..... Confec.....

OLIVERA José

Apellidos Nombres

DOCUMENTOS: C/C..... C/I .....

Serie No. N.o Dpto.

OTROS DOC.- .....

Pasaporte Lib. Enrol. etc.

NACIMIENTO: .....

Fecha Lugar

DOMICILIO: .....

Calle N.o Teléf. Ciudad o Localidad

PROFESION U OCUPACION: .....

LUGAR: ..... CARGO: .....

IDEOLOGIA POLITICA (1) Comunista- UJC.- CLASIFICACION (2) Círculo Resistencia Carnet N°3313-Ingresó:27/11/60

DATOS COMPLEMENTARIOS .....

Est. Civil Conyuge Hijos

.....

otros familiares

109049

Fs 2

Fecha	Documentos	ANTECEDENTES A REGISTRAR
VI/1962	Mondel Nº 164-Indica (1) al (3)	
6.X.82	. . . .	Se contesto en Memo(A) Nº 2528/82 para B. Ing. Nº 1.- (II
3/5/84	11041 / 82 PAG 3664	-POSEE ANTECEDENTES EN EL CO.NA.E- EVAL - A - 1.(II) INDICA ( ) ( ) ( )

MICROFILMADO 22 JUN 1984

151

JUNTA DE COMANDANTES EN JEFE

S. I. D.

109050-J

Dep. I Secc. I

Sub-Secc. A/N

Ficha Nº ____ Confec. 8/2/80

CLIVER Luis

Apellido Nombres

DOCUMENTOS: C/C ____ Serie ____ Nº C/I: ____ Nº ____ Dpto.

OTROS DOC. ____ Pasaporte Lib. Enrol. etc.

NACIMIENTO: ____ Fecha Lugar

DOMICILIO: ____ Calle Nº Teléf. Ciudad o Localidad

PROFESION U OCUPACION: ____

LUGAR: ____ CARGO: ____

IDEOLOGIA POLITICA: ____ CLASIFICACION: ____

DATOS COMPLEMENTARIOS: ____ Est. Civil Cónyuge Hijos

120331

Otros familiares

Fecha	Documentos	109050 ANTECEDENTES A REGISTRAR
28/9/7[illegible]	DNII	-LA MAÑANA del 19/8/73, candidato por la Facultad de Odontología, orden docente para integrar la Asamblea Gral. del Claustro Universitario; integró la lista Nº 119, lema "Libertades y Autonomía" de tendencia izquierdista.-(C.H.C.P.Nº 408/78 DE SECC. 21a. MONTEVIDEO a nombre de CLIVERA CAMACHO Luis Dante).- (U)
C.H.C.P.No. 3137/80 PERMANENCIA-MDEO.		-27/8/81-Se contestó para PERMANENCIA en el Hospital de Clínicas a nombre de OLIVERA(H/n), Luis Alberto, que no se trataría del titular de las anotaciones, pues declara en actas haber cursado solamente estudios de primaria y ser mecánico dental, no habiendo sido por lo tanto universitario ni docente, agregando que conoce a un Cirujano Dentista Luis Alberto OLIVERA, actualmente jubilado que trabajaba en la Facultad de Odontología como Profesor en 2o Año y que tiene Consultorio en Avda. 18 de Julio y Paraguay, residiendo en la zona del Prado.- DATOS DE LA DNII: Integra nómina de docentes dada a publicidad el 28/VI/68 por la Federación de Docentes Universitarios del Uruguay que suscriben un COMPROMISO en el que rechazan y se comprometen a resistir todo tipo de intervención del P.E. en la Universidad de la República.-

MICROFILMADO
22 JUN

Imp. Nacional 718/79

SERVICIO DE INFORMACION
DE DEFENSA
Dep. I

MINISTERIO DE DEFENSA NACIONAL
SERVICIO DE INFORMACION DE DEFENSA

M / F

109051-3
14499

B1

..... Sección
Act. Ant. Nac.
Ficha Nº 04.08

FERNANDEZ

Nombres y Apellidos: OLIVERA , Luis Jacinto

Fecha de Nacimiento: 23.3.44 (1)

Lugar de Nacimiento: R.O.U. (2) -Cerro Largo (6)
(País - Ciudad o Localidad - etc.)

FOTO

Cred. Cív.: Serie ..... Nº ..... Ced. Identidad: 25.176 Cerro Largo (3)

Otros documentos: 267.543 (8) 1.538.399 (7)
(Pasaporte - Libreta Enrolam. - etc.)

Domicilio: Cnel. 2do. No. 1676 (Seccional 21a.) (1260) (4)
(Ciudad o Localidad) Felipe Cardozo Cardozo 1923 (9)
(Calle) Nº Teléf.

Filiación

Edad aparente ..... Color del Cutis .....

Color del Cabello ..... Estatura Aproximada .....

Complexión ..... Aspecto Social .....

Señas particulares .....

10229

Ficha confeccionada en Montevideo el 29 de julio de 1966.-

109051

52

ACTIVIDADES

(1) **Laborales:** Profesión Mozo - Estudiante de Abogacía (3) Lugar de trabajo .....

Cargo ..... Antigüedad .....

Otras Actividades .....

.....

(2) **Políticas:** Ideología ..... Actuación .....

Antecedentes .....

Antecedentes familiares .....

(3) **Sociales:** Estado Civil Soltero(10) Religión ..... Figuración .....

Grado Instrucción ..... Lugares que frecuenta .....

(4) **Económicas:** Situación ..... Capital aprox. ..... Vehículo .....
marca y Nº

Otros datos .....

Datos Complementarios .....

Apreciación Personal Gral. .....

.....

.....

OLIVERA, Jacinto. 63

FICHA COMPLEMENTARIA

103091 Antecedentes

[illegible] allanado por la policía el local del Seccio[illegible] de la Juventud Comunista, ubicado en la [illegible] No.4227, fue detenido el reseñado, que [illegible] en las casas del vecindario.-

[illegible] que fuera detenido por personal de [illegible] días pasados, fue puesto hoy en libertad, [illegible] informa el diario "El Popular" de la fech[illegible]

- El reseñado figura en una relacion de personas que fueron detenidos por violación a las Medidas Prontas de Seguridad, decretadas por el Consejo Nacional de Gobierno. Su detención se realizo en Montevideo por parte de la policia.-

- Viajo de Paris con destino a Varsovia el 11/VI/74.-(SS)-

[illegible] Dec. 0145. - Con fecha 11.6.74, viajó de Paris a Varsovia.- (W)

[illegible] 1372 -Se asiló en la Embajada de México en el Uruguay.- (U)

[illegible] -Indica dec. 1372.- Se solicita se conceda la documentación correspondiente para hacer abandono del país.- (U).-

FICHA COMPLEMENTARIA

Documento		109051 Antecedentes
Fecha	Origen	
20.12.77 PD. 6 a 6	1358	10.12.77 -Ampliación del Doc. 1372. Solicitó asilo político con fecha 9 del corriente.- (DD)
24.5.78 Nota M.RR.EE.	6[illegible]	(DD)
13.1.78 Memorandum No.8899/77 D-3 DNII	D.056	- 9.12.68 - En la fecha estando en vigencia las Medidas Prontas de Seguridad, fue detenido por participar en una manifestación no autorizada, siendo puesto en libertad por orden superior.- 20.8.69 - Estando en vigencia el Decreto sobre Medidas Prontas de Seguridad, fue detenido en averiguación.- 20.12.77 - Con respecto a la detención del 9.12.65, fue puesto en libertad el 6.12.65 por Orden Superior.- 21.12.77 - Referente a la anotación de fecha 20.8.69 se establece que fue trasladado al J.G. I.C.R., el mismo día.- Indica del (3) al (5).- (S).-
10.5.78 PD. 6 a 6	569	8.5.78 -Hizo abandono del País con destino a España conjuntamnte con Angela María Sosa Aldacor y un hijo menor de edad de ambos. Viajó en calidad de asilado de la Embajada de México en el Uruguay.- (DD) (6)(10)

F5

109051

FECHA	DOCUMENTOS	OLIVERA FERNANDEZ ANTECEDENTES A REGISTRAR Luis Jacinto
16.6.83	24743/83 Pag.19	-3.3.83-Indica Idem al Doc. 1372/77, Doc.1358/77 y 569/78. Eval A-1 (V)
16.6.83	25341 '83 PAG.17	-28.3.83-Indica Idem al Doc. 569/78.-Eval A-2 (V)

MICROFILMADO

22 JUN. 1984

E1

JUNTA DE COMANDANTES EN JEFE

S. I. D.

109052-1

Dep. I Secc. I

Sub Secc. A/N

Ficha Nº ..... Confec. 02/07/982

OLIVERA SANTIS — Apellidos

Luis Marcos — Nombres

DOCUMENTOS: C/C. ..... (Serie / Nº) C/I. 1.524.509 (Nº / Dpto.)

OTROS DOC. ..... (Pasaporte / Lib. Enrol. / etc.)

NACIMIENTO: 22/12/954 (Fecha) ..... (Lugar)

DOMICILIO: Senda 28 No. 4960 (Calle / Nº) ..... (Teléf. / Ciudad o Localidad)

PROFESION U OCUPACION: .....

LUGAR: ..... CARGO: .....

IDEOLOGIA POLITICA: ..... CLASIFICACION: .....

DATOS COMPLEMENTARIOS ..... (Est. Civil / Cónyuge / Hijos)

..... (Otros familiares)

109052

52

Fecha	Documentos	ANTECEDENTES A REGISTRAR
14/01/82	10.978	-Afiliado a la "Unión de Juventudes Comunistas", con el No. 36.011, según material incautado por O.C.O.A. en procedimiento realizado el 21 de Diciembre de 1981. Fue presentado por ALBA VINCIGUERRA. Ingresó el día 18/11/971. EVAL. A - 1 (P)
02/07/982	....	-MEMO. (A) No. 1429/982 PARA EL SR. OF. S-2/S.I.E.
19.07.82	....	Memo(A)1494/1a.Parte/82 para el SIE.(i).

MICROFILMADO

22 JUN. 1984

SERVICIO DE INFORMACION
DE DEFENSA
Dep. 1

109053-9

F1

Confeccionado el 16/8/972

VARIOS

FOTO

Apellidos OLIVERA FORTUNATO

Nombres Luís María

Fecha de Nacimiento 34 años (1972)

Lugar de Nacimiento

Est. Civil divorciado

Cred. Cívica A.C.B. 6715 Céd. Identidad

Otros Documentos

Ocupación

Padre

Madre

Domicilio Magallanes 1993 Ciudad

Otros datos

CHIESA Hnos. [illegible]

FICHA COMPLEMENTARIA

Fz

DOCUMENTO		109053 ANTECEDENTES
Fecha	Origen	
2/7/72	J.P.M. (103)	Detenido en averiguacion por el depto. de orden público. Q.Q.
6/7/1972	D.1924 J.P.M.	-Indica lo mismo que el documento anterior en lo que respecta a su detención.-(C.C)
6.7.72	Doc,1931 JPM (PD)	Según se informa fue trasladada a la Dirección de Investigaciones.- (OO)

[illegible] 22 JUN. 1984

JUNTA DE COMANDANTES EN JEFE

S. I. D.

100054-7

Dep. I V 51 Secc. I

Sub Secc. A/N

Ficha Nº ____ Confec. 09.03.82.

OLIVERA ..... Luis Ricardo .....

Apellidos Nombres

DOCUMENTOS: C/C .... C/I. .....

Serie Nº Nº Dpto.

OTROS DOC. .....

Pasaporte Lib. Enrol. etc.

NACIMIENTO: ....

Fecha Lugar

DOMICILIO: .....

Calle Nº Teléf. Ciudad o Localidad

PROFESION U OCUPACION: .....

LUGAR: ..... CARGO: .....

IDEOLOGIA POLITICA: ..... CLASIFICACION: .....

DATOS COMPLEMENTARIOS: .....

Est. Civil Cónyuge Hijos

.....

Otros familiares

~~149007~~

E2

Fecha	Documentos	109054 ANTECEDENTES A REGISTRAR
13.02.82.	D.11930	Se constató la presencia de su vehículo, matrícula No. 50.964, en la reunión realizada el día 6.11.81, en la vivienda del Dr. Héctor [illegible] en la calle Río Branco No. 296, Esq. Agraciada en la Ciudad de Salto, finca en la cual se desarrollan las reuniones de los Dirigentes Blancos, que en el Plebiscito de NOV/980 apoyaron el "NO".- Eval.B-1.-(FE)
2.8.83	11047/25	**Indica Idem al Documento Nº11930 de fecha 6.11.81.- Eval:A-2(AD)**

MICROFILMADO

22 JUN 1984

B11

JUNTA DE COMANDANTES EN JEFE
S. I. D.

109055-4 V.

Dep. ! Secc. 1

Sub. Secc. AXXX

Ficha N.º ..... Confec. 13.7.82

OLIVERA GALVEZ (Apellidos) ..... Luis Waldemar (Nombres) .....

DOCUMENTOS: C/C ..... (Serie / N.º) C/I. ..... (N.º / Dpto.)

OTROS DOC. ..... (Pasaporte / Lib. Enrol. / etc.)

NACIMIENTO: 39 años en 1982 (Fecha) ..... Uruguay (Lugar)

DOMICILIO: Horacio (Calle) 3305 (N.º) ..... (Teléf.) ..... (Ciudad o Localidad)

PROFESION U OCUPACION: .....

LUGAR: ..... CARGO: .....

IDEOLOGIA POLITICA: ..... CLASIFICACION: .....

DATOS COMPLEMENTARIOS: Casado (Est Civil) ..... (Cónyuge) ..... (Hijos)

.....

Otros familiares

1735 2

F2

Fecha	Documentos	109055 ANTECEDENTES A REGISTRAR
07.7.82	16642/PD	-6.7.82.-Detenido por ser el principal responsable de la publicación Revista Bancaria,la cual es financiada con avisos publicitarios obtenidos a través de engaños e información proporcionada por funcionarios bancarios a cambio de dinero,quienes aportan listados de clientes,violando de esta manera el secreto bancario. Al inspeccionarse su domicilio se incautó ejemplares de dicha publucación,boletas de recibos de cobro de avisos publicitarios y un listado de clientes de distintos bancos de plaza.Eval:A-1.(TT)
08.7.82	16684/PD	-Fue trasladado al Dpto.de Prevención de Delitos.Eval:A-1.(TT)

MICROFILMADO

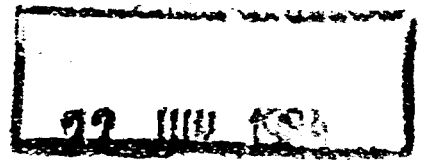

F21

JUNTA DE COMANDANTES EN JEFE 109056-2

S. I. D.

Dep. I Secc. I

Sub Secc. A/N

Ficha Nro. ____ Confec. 11-10-78

OLIVERA (Apellidos) Luisa (Nombres)

DOCUMENTOS: C/C ____ (Serie / Nro.) C/I. ____ (Nro. / Dpto.)

OTROS DOC. ____ (Pasaporte / Lib. Enrol. / etc.)

NACIMIENTO: ____ (Fecha / Lugar)

DOMICILIO: Sierra 1720 (Calle / Nro. / Teléf. / Ciudad o Localidad)

PROFESION U OCUPACION: ____

LUGAR: ____ CARGO: ____

IDEOLOGIA POLITICA: COMUNISTA CLASIFICACION: ____

DATOS COMPLEMENTARIOS: ____ (Est. Civil / Cónyuge / Hijos)

120337

Otros familiares

52

Fecha	Documento 109056	ANTECEDENTES A REGISTRAR
4-10-78	Doc.1036 (0209)	-Afiliado al Partido Comunista con el Nº7812,fecha de ingreso:28-10-57.(Según carné de afiliado incautado por las FF.CC.) Eval.A-1 (V)

J.C. J. 109056 B3

Dpto. 1

Apellidos OLIVERA

Nombres Luisa

Documentos: Afiliado al P.C.No.: 7812

Ant, Secc: A B C D E G V

[X] [ ] [ ] [ ] [ ] [ ] [ ]

Secreto

ANTECEDENTES

8.1.76 - Doc. 0001 - Eval. B - 2 (J)

Oriental 20 años

Fecha de Ing. : 28.1057

Doméstica.-

Sierra 1720

22 JUL

JUNTA DE COMANDANTES EN JEFE

S. I. D.

109057-0

Dep. I Secc. I

Subsecc. A/N

Ficha No. ..... Confec. 15.6.81

OLIVERA ..... Luisa .....

Apellidos Nombres

DOCUMENTOS: C/C. ..... **C/I.** .....

Serie No. No. Dpto.

OTROS DOC. .....

Pasaporte Lib. Enrol. etc.

NACIMIENTO: .....

Fecha Lugar

DOMICILIO: .....

Calle No. Teléf. Ciudad o Localidad

PROFESIÓN U OCUPACIÓN: .....

LUGAR: ..... **CARGO:** .....

IDEOLOGÍA POLÍTICA: ..... **CLASIFICACIÓN:** .....

DATOS COMPLEMENTARIOS .....

Est. Civil Cónyuge Hijos

Anisa: del recluso SALVETTO Freddy .....

Otros familiares

FECHA	DOCUMENTOS	100057 ANTECEDENTES A REGISTRAR
15.6.83	0663/80 pag.7	-16.6.80-Visita en el EMR.1 al recluso No.1309 SALVETTO Freddy.Eval:A-1(M).-

MICROFILMADO

22 JUN. 1984

F1

109058-8

SERVICIO DE INFORMACION DE DEFENSA
Dep. 1

VARIOS

Confeccionado el 7.1.78

FOTO

Apellidos OLIVERA IRAIZOZ

Nombres Luisana Beatriz Amparo (1)

Fecha de Nacimiento 9.3.53 (2)

Lugar de Nacimiento Argentina - Ciudad de Paraná - Provincia de Entre Ríos (3)

Est. Civil Casada con Jaime Luis BRACONY LUCERO

Cred. Cívica ..... Céd. Identidad 10.824.199 (arg) (4)

Otros Documentos Pasap. de la Cruz Roja Nº 311.292 (6)

Ocupación Perito Mercantil (7)
Vendedora de Boutique (5)

Padre .....

Madre .....

Domicilio Guaramberé 1313 próx. Rambla México Ciudad Montevideo

Otros datos: Concubina de Jaime Luis BRACONY(9)

ORGANIZACION: "Montoneros" (8)

[redacted]

78529

chiesa hnos. - 4 000 - 5/77

FICHA COMPLEMENTARIA

DOCUMENTO		109058 ANTECEDENTES 52
Fecha	Origen	
4.1.78	D.0014	-Esta y su esposo se alojaban en el domicilio del pianista argentino Miguel Angel ESTRELLA. Integraban la organización subversiva MONTONEROS argentina, de los cuales un grupo estaba radicado en el Uruguay. Son detenidos el 16.12.77 en su domicilio, el citado matrimonio y ESTRELLA.-Eval. A-1 (U).-
29.12.77 Comunicado FF.CC. No.1379	D.1396	- Fue procesada por el Art. 60 (V): "Asociaciones Subversivas" del Código Penal Militar.- (S).- Indica del (1) al (5).-
30/4/78 PME	Doc.0530	Figura en relación de Movimientos de Recluídos al 31/12/77.- En averiguaciones en el Bn.Trans.1 el 26/12/77 por Presunta Vinculación al P.Comunista.FECHA DE DETENIDO:26/12/77.Eval. A-1.- (i).
10/4/78 PME	Doc.387	- Figura en relación de Movimientos de Recluídos al 31/1/78. Fué ALTA al EMIR.2 y BAJA del Bn.I.Bldo.13 el 24/1/78.-CAUSA DEL MOVIMIENTO:Traslado.-JUEZ:J.M.I.2do.T.-FECHA DE DETENIDO:26/12/77.- ANTECEDENTES:Procesado,Art.60(V) CPM.- - Figura en relación de Movimientos de Recluídos al 31.1.78. Fué PROCESADA el 26/12/77.-CAUSA:Art.60(V) CPM.JUEZ:J.M.I.2do.T. FECHA DE DETENIDA:26/12/77/-Eval.A-1.- (i).

109058

FECHA	DOCUMENTOS	ANTECEDENTES A REGISTRAR OLIVERA IRAIZOZ, Luisana Beatriz
30.2.80 P.D.059/80	1639	-28.2.80.-Se registró su ingreso a la DNII, procedente del E.M.R. Nº 1, sobre quién pesa una orden de expulsión de nuestro país. Eval: A-1.(TT)
5.3.80 PD 063/80	1643	-3.3.80.-En el día de ayer, partió, expulsada por el Poder Ejecutivo, en el vuelo 792 de la Cía. K.L.M. con destino a Suecia, Eval: A-1.(TT) Indica (6) y (7).-
11/3/83	1118/80	22/08/979_Condenado por los delitos de "Actos susceptibles por su naturaleza de exponer a la República a una guerra o de sufrir represaliss", en el grado de Conspiración. Art.60 (II) inc.1 en relacion con el Art.60(XII) del C.P.M.y Asociación para Delinquir". Art.150 del C.P.C., cometidos en concurrencia, fuera de la reiteración Art.7 del C.P.M.y Art. 56 del C.P.C., a la pena que se dio por Compurgada la responsabilidad; decretándosele la libertad Definitiva en el dia 14/02/1980; y la expulsión del Territorio Nacional, de acuerdo al Art.3 de la Ley N.8.868 del 19 de junio de de 1932, redacción dada por la Lét N.9.604, del 13. de octubre. de 1936. Fue presa el 15 /12/977 encontrándose detenida en el Establecimiento Militar de Reclusión N.2 (punta de Rieles), EVAL: A_2.(MN)

FECHA	DOCUMENTOS	ANTECEDENTES A REGISTRAR 100058
16.4.83	0284/79 Pag.1.	23.1.79 - Figura en una relación deextranjeros detenidos en nuestro País.Eval:A-1 (C)
16.6.83-	24862/83 pag. 21	- 08.03.83- Figura en una relación procedente de la PME. de libertades otorgadas por la Justicia Militar en el período comprendido entre el año 1972 al 31.07.80 . Detenido el 26.12.77. Liberado 02.03.80. Viajó a Suecia. EVAL A-1 (B)
16.6.83	24744/83 pag. 1	- 03.03.83- Indica Idem al Doc. 24862/83. EVAL: A-1 (B) Indica 8.-
16.6.83	24736/83 pag. 21	- 03.03.83- Figura en una relación de personas nombradas por el Comite Intergubernamental para las Migraciones Europeas. Salió con destino a Suecia el 02.03.80. en vuelo KL 792 . Entidad que solicitó el movimiento Embajada de Suecia. Fecha de expedido el pas porte 28.02.80. EVAL A-2 (B).-
24.6.83	0124/80 Pág.1.	27.2.80: Baja del E.M.R.2.- Eval:A-1(AD)
5.8.83.	122/80 pág.23	En Consolidado de la P.M.E. del 29/2/80; figura como: 26.12 77: DETENIDA, 22.8.79: SENTENCIADA 1a.I. 4 años de penitenciaría, JUEZ: 1a.I.3er.T.- 12.2.80: CONDENADO: CUMPURGADA y Expulsión del País. 27.2.80: BAJA del E.MR.2 alta en la P.M II por L.D. por. M.S.T. a efectos de realizar trámites de

FECHA	DOCUMENTOS	ANTECEDENTES A REGISTRAR
		109059
	.../////	expulsión del País.-Eval.A-1.-(FE)
15.8.83	0379/80 pág.22	En consolidado de P.M:E. del 31.3.80 figura como: 14.02.80: Condenado:L.Definitiva y Expulsión del País. Eval A-1.(ME)
2.9.83	0419/80 Pág.21	Indica Idem al Documento N°24736.- Eval:A-2(AD).-)( ).-
20.3.84	8401537/ 002	-9.2.979: Se encuentra recluida en el EMR No.2. Su concubino Jaime Luis BRACONY se encuentra recluido en el EMR No.1 Eval. A-1 (TL) Indica (9).-
23.3.84	8401538/ 001	-17.4.979: Aporta datos patronimicos.Eval. A-1 (TL).-
5.4.84	8401542/ 024	-Año 1979: Aporta situación juridica de la causante: Es un elemento de la organización clandestina argentina "Montoneros". Ingresó al país como turista. Se interiorizó de los problemas políticos, económicos y sociales del Uruguay como su historia. Alquiló teléfonos para establecer sistemas de alarmas, establece contactos y citas. Construyó berretines o embutes en tapas de libros. Reclusa No.535, Eval.A-1(TL).

FECHA	DOCUMENTOS	109058 ANTECEDENTES A REGISTRAR	56
5.6.984	840154 1/3	18.4.79:En la fecha se establece que integra una nómina de reclusas que pertenecen a la Organización Argentina Montone- r .-Eval.A-1.-(FE)	

MICROFILMADO

22 JUN. 1984

109059-b

61

SERVICIO DE INFORMACION
DE DEFENSA
Dep. 1

Confeccionado el 20 MAYO 1974

V A R I O S

FOTO

Apellidos OLIVERA

Nombres Lujan

Fecha de Nacimiento

Lugar de Nacimiento

Est. Civil

Cred Cívica Céd. Identidad

Otros Documentos

Ocupación

Padre

Madre

Domicilio Ciudad Colonia.

Otros datos

~~78596~~

Imp. CHIESA Hnos. Ltda. 10.000 - 12 - 73

FICHA COMPLEMENTARIA

103059

DOCUMENTO		ANTECEDENTES
Fecha	Origen	
6.II.74 25.3.74	Doc.0176 Doc.0603	Figura en una relación de suscripteres del periódico "El Oriental" y afiliado al P.Socialista de la C.de Colonia que se encontre en el dom. de Carlos BALLADARES en la c.de Colonia.-(SS)/ EVAL: A-1. 2/3/78 - MEMO (A) 4194/77 DPTO.II/EME.- (W)

MICROFILMADO

22 JUN' 1984

MINISTERIO DE DEFENSA NACIONAL

S. I. D.

109060-4

Dep. I Sec. 61

Sub Secc. G

Ficha Nro. _____ Confec. 8.4.76

OLI RA de SAIZ — M.

Apellidos — Nombres

DOCUMENTOS: C/C ..... C/I. .....

Serie Nro. Nro. Dpto.

OTROS DOC. .....

Pasaporte Lib. Enrol. etc.

NACIMIENTO: .....

Fecha Lugar

DOMICILIO: .....

Calle Nro. Teléf. Ciudad o Localidad

PROFESION U OCUPACION: Funcionaria

LUGAR: Hospital de Clínicas CARGO: .....

IDEOLOGIA POLITICA: ..... CLASIFICACION: .....

DATOS COMPLEMENTARIOS: .....

Est. Civil Cónyuge Hijos

4344

Otros familiares

109060

F2

Fecha	Documentos	ANTECEDENTES A REGISTRAR
4.3.76	0288	gura como candidata para integrar la Comisión Directiva de la Asociación de Funcionarios del Hospital de Clínicas durante el período 1963-1964. Dicha Asociación es de dirigencia izquierdista. Se postula por la lista Nº 3. Lema - "Unidad y Lucha". Sub Lema "Reestructuración interna del presupuesto". (E).-

MICROFILMADO

22 JUN 1984

MINISTERIO DE DEFENSA NACIONAL
S. I. D.

Dep. I Secc. I
Sub - Secc. G F1
Ficha N.o ..... Confec. 25/V/

109061-2

72

OLIVERA — Apellidos
Nabel — Nombres

DOCUMENTOS: C/C ..... Serie ..... N.o ..... C/I ..... N.o ..... Dpto.

OTROS DOC. ..... Pasaporte ..... Lib. Enrol. ..... etc.

NACIMIENTO ..... Fecha ..... Lugar

DOMICILIO: ..... Calle ..... N.o ..... Teléf. ..... Ciudad o Localidad

PROFESION U OCUPACION: (1) Obrera Textil

LUGAR: (2) HIPERTEX.- Américo Vespucio 1323 CARGO:

IDEOLOGIA POLITICA ..... CLASIFICACION [illegible]

DATOS COMPLEMENTARIOS ..... Est. Civil ..... Conyuge ..... Hijos

Otros familiares

Fecha	Documentos	109061 ANTECEDENTES A REGISTRAR	62
25/V/72	EL PCRULA	militante del Congreso Obrero Textil, formula declaraciones en relación a la marcha organizada por el Movimiento Femenino por la Justicia y la Paz Social, a realizarse en la tarde de hoy.-(2).-	
24.7.73	1830	Sindicada como una de las principales ACTIVISTAS y ocupadores de su lugar de trabajo. Los obreros de dicha fábrica preparan un plebiscito pero temen no se realize con normalidad si los activistas no son retenidos hasta que éste se realize. Indica (1) al (2). Evaluación B-2.-(EE)	

MICROFILMADO

22 JUN. 1984

Fecha de confeccionado 13/4/972

PE 51

MINISTERIO DE DEFENSA NACIONAL
S. I. D.

109062 -0

Dep. I Secc. I
Sub-Secc. A/N
Ficha Nro. ..... Confec. .....

OLIVERA GARCIA — Apellidos
Malena — Nombres

DOCUMENTOS: C/C. ..... Serie ..... Nro. C/I. 1.209.564 Nro. ..... Dpto.

OTROS DOC. ..... Pasaporte ..... Lib. Enrol. ..... etc.

NACIMIENTO: 12 de Junio de 1950 — Fecha
Dep. Rocha — Lugar

DOMICILIO: Cufré N.2293 — Calle ..... Nro. ..... Teléf. ..... Ciudad o Localidad

PROFESION U OCUPACION: Feriante

LUGAR: ..... CARGO: .....

IDEOLOGIA POLITICA: Afiliado a U.J.C. CLASIFICACION: .....

DATOS COMPLEMENTARIOS: Oriental soltera — Est. Civil ~~138433~~ Conyuge ..... Hijos

Hija de Ruben y de Victoria — Otros familiares

F 2

Fecha	Documentos	109062 ANTECEDENTES A REGISTRAR
24/3/972	D-556	En el allanamiento realizado en el domicilio de Cufré 2293 fue detenida Malena Olivera García por carecer de documentación.En el interrogatorio efectuado manifestó que había extraviado sus documentos yque es afiliada a la U.J.C-(NN)
20/3/1972	Doc.2194	-Indica lo mismo que el anterior.-(C.C)

MICROFILMADO 22 JUN. 1984

F1

SERVICIO DE INFORMACION DE DEFENSA

Dep. I

109063-8

Confeccionado el 20 de marzo de 1970.-

VARIOS

FOTO

Apellidos OLIVERA

Nombres Manuel.-

Fecha de Nacimiento

Lugar de Nacimiento

Est. Civil

Cred. Cívica Ced. Identidad

Otros Documentos

Ocupación (1) Jesu´ita.-

Padre

Madre

Domicilio Ciudad

Otros datos: ~~10553~~

FICHA COMPLEMENTARIA

E2

DOCUMENTO 109063

ANTECEDENTES

Fecha	Origen	
20-XI-1968.-	B.77-D.124	Integrante del programa ttelevisivo "Cristianos sin censura", dirigido por Mario César KAPLUM. el cual incita X a la lucha contra las "injusticias económicas".- Indica (1). .-

MICROFILMADO

22 JUN. 1984

61

SERVICIO DE INTELIGENCIA
División I
(Seguridad)

MINISTERIO DE DEFENSA NACIONAL
SERVICIO DE INFORMACION DE DEFENSA
M / F

100064-64209

Sección «A»
Act. Ant. Nac.
Ficha N.º 611.

Nombres y Apellidos: OLIVERA, Manuel.-

Fecha de Nacimiento:

Lugar de Nacimiento:
(País - Ciudad o Localidad - etc.)

Cred. Civ.: Serie N.º Ced. Identidad:

Otros documentos:
(Pasaporte - Libreta Enrolam. - etc.)

Foto

Domicilio: Robinson 3473 ap. 1.-
(Ciudad o Localidad) (Calle) (N.º) (Telef.)

Filiación

Edad Aparente Color del Cutis

Color del Cabello Estatura Aproximada

Complexión Aspecto Social

Señas particulares

~~12099~~

Ficha confeccionada en Montevideo, el 17 de julio de 1962.-

109064

E 2

ACTIVIDADES

(1) Laborales: Profesión ..... Lugar de trabajo .....

Cargo ..... Antigüedad .....

Otras Actividades .....

.....

(2) Políticas: Ideología Castrista.- ..... Actuación .....

Antecedentes Afiliado al Movimiento de Solidaridad con Cuba, con el No. 753.-

Antecedentes familiares .....

(3) Sociales: Estado Civil ..... Religión ..... Figuración .....

Grado Instrucción ..... Lugares que frecuenta .....

(4) Económicas: Situación ..... Capital aprox. ..... Vehículo ..... marca y N.o

Otros datos Informe de la Div. I.- Seguridad.-

Datos Complementarios .....

Apreciación Personal Gral. .....

MICROFILMADO 22 JUN. 1984

151

MINISTERIO DE DEFENSA NACIONAL
S. I. D.

109065-3

Dep. I Secc. I

E

Sub-Secc.

(a) Beto

Ficha Nro. ..... Confec. .....

OLIVERA HERRERA — Apellidos

Manuel — Nombres

DOCUMENTOS: C/C. ..... Serie ..... Nro. C/I. ..... Nro. ..... Dpto.

OTROS DOC. ..... Pasaporte ..... Lib. Enrol. ..... etc.

NACIMIENTO: ..... Fecha ..... Lugar

DOMICILIO: Marmaraji 2275 (3) — Calle — Nro. — Teléf. — Ciudad o Localidad

PROFESION U OCUPACION: .....

LUGAR: ..... CARGO: .....

IDEOLOGIA POLITICA: ..... CLASIFICACION: 1-1-332

DATOS COMPLEMENTARIOS: ..... Est. Civil ..... Conyuge ..... Hijos

..... Otros familiares

Fecha	Documentos	109065 ANTECEDENTES A REGISTRAR
23/10/72.	D.3705.R.D.	Se encuentra detenido, pertenece a la Col.10.B/P.- (II)
		Final. A-2 (BB).-
13.9.72	3018	Indica lo mismo que el Doc. anterior. Indica (1) .-(DD)
6/6/73	D. 1211	- Figura en una nómina de ciudadanos detenidos en el ámbito del Comando General de la Armada. (GG). -

MICROFILMADO

22 JUN. 1984

61

JUNTA DE COMANDANTES EN JEFE

S. I. D.

109066-1

Dep. I Secc. I

Sub Secc. A/N

Ficha Nº ..... Confec. 21.10.82

OLIVERA GOMEZ — Apellidos

Marcelino Artemio — Nombres

39.279 (1)

DOCUMENTOS: C/C. F.A.A. 3729 (2) — Serie Nº

C/I. 37.239 T. y Tres — Nº Dpto.

OTROS DOC. ..... — Pasaporte Lib. Enrol. etc.

NACIMIENTO: 12/MAY/ 931 Lascano - Rocha (3) — Fecha Lugar

DOMICILIO: Juna A. Lavalleja 413 T. y Tres Avelino Miranda 513 (4) T. y Tres — Calle Nº Teléf. Ciudad o Localidad

PROFESION U OCUPACION: Pintor (5)

LUGAR: ..... CARGO: .....

IDEOLOGIA POLITICA: Partido Nacional(6) CLASIFICACION: Izquierdista (1) FAD(7)

DATOS COMPLEMENTARIOS Casado (5) — Est. Civil Cónyuge Hijos

..... — Otros familiares

~~17.2.83~~

Fecha	Documentos	109066 ANTECEDENTES A REGISTRAR	Fs 8
30.8.82	18204 (RE.18164)	14/OCT/977- Según informe No. 10 de la Jefatura de Policía de Treinta y Tres, de fecha 3/MAR/977, es sindicado como izquierdista y el 2/FEB?976 fue detenido conjuntamente con otros izquierdistas para averiguación sobre sedición.-	
4.9.82	18525	03/MAR/977- Por Of. No. 16/977 de la Jefatura de Policía de Treinta y Tres, se sugiere la exclusión del titular del Teatro Vocacional (actualmente disuelto), por encontrarse catalogado como negativo.	
27.8.82	18164	Ind. (1) (SE LE CONOCE COMO Artemio SILVA) Figura en el 37 lugar de la lista de la Agrupación Mov. por la Patria y Nal. de Noche del Partido Nacional Dpto. de Treinta y Tres como candidato para integrar los Deliberantes Departamentales y Convenciones Nacionales en las Elecciones internas de los PP.PP. del 28 de Noviembre de 1982. (C) Ind. del (1) al (5)	
24.9.82		Por Oficio Nº. 689 /82 el S.I.N. comunica a la Corte Electoral, que ha tenido a las disposiciones vigentes, no existen objeciones para que el causante integre la lista de referencia. (C)	

FECHA	DOCUMENTOS	109066 ANTECEDENTES A REGISTRAR 63
14.10.81	D.20887	Hermano de Zaida SILVA GOMEZ, perteneciente al M.L.N./ Eval.A-1.-(FE)
8.5.84	33090/42	Integra en calidad de Suplente Deliberante Departamental Nacional por el Departamento de Tg Tres.- Eval.- (A1) (KE) Indica 6 y 7.

MICROFILMADO 22 JUN. 1984

MINISTERIO DE DEFENSA NACIONAL
S. I. D.

109067-9

Dep. I Secc I
Sub-Secc. A/N Mont.
Ficha N.o ..... Confec. 17-XII-970

OLIVERA (?) ..... Margari .....
Apellidos Nombres

DOCUMENTOS: C/C ..... C/I .....
Serie N o N.o Dpto.

OTROS DOC. .....
Pasaporte Lib. Enrol. etc.

NACIMIENTO .....
Fecha Lugar

DOMICILIO: .....
Calle N.o Teléf. Ciudad o Localidad

PROFESION U OCUPACION: .....

LUGAR: ..... CARGO: .....

IDEOLOGIA POLITICA Comunista CLASIFICACION U.J.C. (2)

DATOS COMPLEMENTARIOS .....
Est. Civil 12034 Conyuge Hijos

.....
Otros familiares

F5 24

Fecha	Documentos	109067 ANTECEDENTES A REGISTRAR
10-XI-70	77/88	Indica(1)y(2).- Anal. F-3.-(PP).-

MINISTERIO DE DEFENSA NACIONAL 109067 Dep. I Secc. I

S. I. D. Sub-Secc. G 1 63

Ficha N.o..... Confec. 70

OLIVERA Margari

Apellidos Nombres

DOCUMENTOS: C/C ..... C/I .....

Serie N.o N.o Dpto.

OTROS DOC. .....

Pasaporte Lib. Enrol. etc.

NACIMIENTO .....

Fecha Lugar

DOMICILIO: .....

Calle N.o Teléf. Ciudad o Localidad

PROFESION U OCUPACION: Estudiante del IAVA

LUGAR: ..... CARGO: .....

IDEOLOGIA POLITICA COMUNISTA CLASIFICACION ACTIVA

DATOS COMPLEMENTARIOS .....

Est. Civil Conyuge Hijos

.....

otros familiares

Documentos	109067 ANTECEDENTES A REGISTRAR	
		54.
70 B77 D88 10/11/70	- Se postula en la Lista Nº.80 Lema IDEAS, sub-lema "una nueva agrupación por una asociación-mejor" para integrar el Consejo Ejecutivo de la Asoc. de Estudiantes de Preparatorios, durante el período 1968/69.-	
8 B76-D31. 27/5/68	Indica el mismo antecedente del documento B77-D88-10/11/70/ (V).	

MICROFILMADO 12 JUN. 1984

VARIOS

13.07.82

JUNTA DE COMANDANTES EN JEFE

S. I. D.

109068-7

Dep. I Secc. I

Sub Secc. A/N

Ficha Nº ..... Confec. .....

OLIVERA de ABARACON — Margarita

Apellidos — Nombres

DOCUMENTOS: C/C. ..... C/I. .....

Serie Nº Nº Dpto.

OTROS DOC. .....

Pasaporte Lib. Enrol. etc.

NACIMIENTO: .....

Fecha Lugar

DOMICILIO: R. 7 de Abril No. 340/ 1303 (Petrópolis)

Calle Nº Teléf. Ciudad o Localidad

PROFESION U OCUPACION: .....

LUGAR: ..... CARGO: .....

IDEOLOGIA POLITICA: ..... CLASIFICACION: .....

DATOS COMPLEMENTARIOS .....

Est. Civil Cónyuge Hijos

.....

Otros familiares

100000

Fecha	Documentos	109068 ANTECEDENTES A REGISTRAR	62
10.06.82	15.786	Figura en una Lista de ciudadanos uruguayos residentes en distintas ciudades del Brasil. Eval.: A-1.- (M) (VL)	

MICROFILMADO

22 JUN 1984

MINISTERIO DE DEFENSA NACIONAL

S. I. D.

Ficha confeccionada 28/4/75.

PE

Dep. I Sec. I

Sub - Secc. A/N.

Ficha Nro. ____ Confec. ____

109069-5

OLIVERA CARRION Margarita.

Apellidos Nombres

DOCUMENTOS: C/C. ____ C/I. 1.257.715. Montevideo.

Serie Nro. Nro. Dpto.

OTROS DOC. ____

Pasaporte Lib. Enrol. etc.

NACIMIENTO: ____

Fecha Lugar

DOMICILIO: Yaguarón 1183 c/ Maldonado, Canelones ,Mdeo.

Calle Nro. Teléf. Ciudad o Localidad

PROFESION U OCUPACION: ____

LUGAR: ____ CARGO: ____

IDEOLOGIA POLITICA: ____ CLASIFICACION: ____

DATOS COMPLEMENTARIOS: ____

Est. Civil Cónyuge Hijos

Otros familiares

E 2

Fecha	Documentos	109060 ANTECEDENTES A REGISTRAR
15/4/74.	Doc.0767.	- 28/2/74: Se allana s/n su domicilio. - Integrante del grupo "MONCADA", que funcionaba en Fac.de Química siendo en realidad la línea del Mov.26 de Marzo, siendo dirigido por un grupo de tres integrantes (TRIADA) de alias "BETO", "JULIO" y "NEGRO" de la Fac. de Agronomía y Medicina, siendo estas tres personas quienes daban al resto de los integrantes, línea política y órdenes (pintadas, volanteadas, funcionamiento. De este pequeño órgano de dirección para abajo, estaba dividido en tres cursos llamados SEMESTRES, cada uno de ellos con su respectivo responsable. Integrante del 5to.semestre, del cual no se posee información sobre su situación. EVALUACION: A-1 (Y).
3/5/84	11041 / 82 PAG. 36/35	- POSEE ANTECEDENTES EN EL CR.NAE - EVAL - A - 1.(10) INDICA ( ) ( ) ( )

SERVICIO DE INFORMACION DE DEFENSA

Dep. 1

109070 -3

Confeccionado el 19 OCT. 1979

927

V A R I O S

FOTO

Apellidos OLIVERA

Nombres Margarita María Soledad.

Fecha de Nacimiento

Lugar de Nacimiento

Est. Civil

Cred. Cívica Céd. Identidad 174.260

Otros Documentos

Ocupación

Padre

Madre

Domicilio Jr. Socos 1275 Ciudad

Otros datos

~~25598~~

FICHA COMPLEMENTARIA

B 2

DOCUMENTO		109070 ANTECEDENTES
FECHA	ORIGEN	
12.7.72	Doc.1987	-Dicha persona visito al extremista SILVA OLIVERA, Alejandro Eduardo.-(SS)-

MICROFILMADO

22 JUN 1973

B1

JUNTA DE COMANDANTES EN JEFE 109071-1

S. I. D.

Dep. I Secc. I

Sub Secc. A/N

Ficha Nro. ____ Confec 6.10.78

OLIVERA REBELLA — Apellidos

Margarita — Nombres

DOCUMENTOS: C/C ..... (Serie / Nro.) C/I. ..... (Nro. / Dpto.)

OTROS DOC. ..... (Pasaporte / Lib. Enrol. / etc.)

NACIMIENTO: ..... (Fecha / Lugar)

DOMICILIO: ..... (Calle / Nro. / Teléf. / Ciudad o Localidad)

PROFESION U OCUPACION: Profesora

LUGAR: ..... CARGO: .....

IDEOLOGIA POLITICA: ..... CLASIFICACION: .....

DATOS COMPLEMENTARIOS: ..... (Est. Civil / Cónyuge / Hijos)

~~12034~~ 1

Otros familiares

Fc

Fecha	Documentos	109071 ANTECEDENTES A REGISTRAR
20.9.78	D. 1172	-Figura en una relación de Docentes de Enseñanza Secundaria, afiliada al Partido Comunista Uruguayo con el Nro. 65.719.- Eval: A-1 (M).-

3/5/84

11041 / 82
PAG. 3665

- POSEE ANTECEDENTES EN EL CO.NA.E -
EVAL - A - 1.C(0) INDIGA ( ) ( ) ( )

MICROFILMADO

22 JUN. 1984

SERVICIO DE INFORMACION
DE DEFENSA
Dep. 1

109072-9

61

Confeccionado el 22.11.72

V A R I O S

FOTO

Apellidos OLIVERA

Nombres Margot

Fecha de Nacimiento

Lugar de Nacimiento

Est. Civil

Cred. Cívica ..... Céd. Identidad

Otros Documentos

Ocupación

Padre

Madre

Domicilio ..... Ciudad

Otros datos

~~70539~~

Imp. CHIESA Hnos. Ltda. 4000 - 11 - 72

Fo 2

FICHA COMPLEMENTARIA

DOCUMENTO		109072 ANTECEDENTES
Fecha	Origen	
1971	Lista 988 PDC F.A	Candidato como 80 suplente a la Junta Departamental por el dpto. de Rio Negro sub lema "Frente de Rio Negro."(SS)
3/5/84	11941 / 82 PAG 3665	- POSEE ANTECEDENTES EN EL C.G.N.A. EVAL - A - 1.C(1) INDICA ( ) ( ) ( )

MICROFILMADO

22 JUN. 1984

SERVICIO DE INFORMACION
DE DEFENSA
Dep. 1

109073 -9

FS1

Confeccionado el 27.1.73

VARIOS

FOTO

Apellidos OLIVERA

Nombres Maria

Fecha de Nacimiento

Lugar de Nacimiento

Est. Civil

Cred. Civica Céd. Identidad

Otros Documentos

Ocupación

Padre

Madre

Domicilio (1) Ciudad

Otros datos

78544

CHIESA Hnos. Ltda. - 100 - 3 - 72

52

FICHA COMPLEMENTARIA

DOCUMENTO		109073 ANTECEDENTES
Fecha	Origen	
1971.	Lista 988 PDC F.A	Candidato en el 94 lugar a la Junta Departamental por el dpto. de Cerro Largo sub lema Unidad Frachana.(SS)
19.XII.77.		- Se hizo Vem.(A) Nº.34[illegible] p. Dpto.C-[illegible].MA.CO. (Y).
[illegible]	—	Se contestó [illegible] (A) Nº [illegible] (Y).-
7/8/78	DNII	-Se contestó CONSTANCIA DE HABILITACION Nº 627/78 DE LA SECC. 7a. MDO. a nombre de OLIVERA MACHADO, María Luisa de CARDOZO.- (U)
13.9.83 - C.H.C.P. Nº126/83 INGRESO DE CERRO LARGO.- R.E.Nº30.117.-		2.9.83 - En la fecha se contestó dicha Constancia a nombre de OLIVERA COSTA RIVERO,María; no pudiéndose establecer que se trate de la misma persona.-(XX) ANTECEDENTES REGISTRADOS EN EL DEPTO.Nº3 DE LA D.I.I. Idem a Lista 988/71 Dpto. de Cerro Largo.-(XX)
18.10.83	31109/267	Indica idem al doc. Lista988 PDC FA de 1971. Eval.A-2.(ME)
3/5/84	11041 / 82 PAG.3665	- POSEE ANTE[illegible] EN EL CO.RA.S[illegible] EVAL - A - 1. C(O) INDICA ( ) ( ) ( )

61

JUNTA DE COMANDANTES EN JEFE ANTINACIONAL Dep. I Secc. I

S. I. D. 109074 - S Sub Secc. A/N

Ficha Nº ____ Confec. ____

OLIVERA María

Apellidos Nombres

DOCUMENTOS: C/C ____ C/I. ____

Serie Nº Nº Dpto.

OTROS DOC. ____

Pasaporte Lib. Enrol. etc.

NACIMIENTO: ____

Fecha Lugar

DOMICILIO: ____

Calle Nº Teléf. Ciudad o Localidad

PROFESION U OCUPACION: ____

LUGAR: ____ CARGO: ____

IDEOLOGIA POLITICA: ____ CLASIFICACION: ____

DATOS COMPLEMENTARIOS: ____

Cónyuge Est. Civil Hijos

120342

Otros familiares

52

Fecha	Documentos	109074 ANTECEDENTES A REGISTRAR
CHCP No. INGRESO-I SECC.17a.	100./980 DEO	-28.08.81: En la fecha se contestó dicha Constancia, SIN ANTECEDENTES, a nombre de OLIVERA PEREYRA, María Teresita, para INGRESO en la Escuela de SANIDAD "DR. SCOSERIA" del M.S.P.(HH).- -DATOS DE LA DNII: 23.5.78: Presentó conjuntamente con Blanca R. de CUFRE a Carlos Edilio ARIAS RIPOLI, para su afiliación al Partido Comunista, según material incautado por CCOA en feb.76.(HH)NOTA: Segpun Acta tomada al titular de la Constancia antes mencionada no se trataría de la persona de la anotación.-

MICROFILMADO

22 JUN. 1984

Imp. Nacional 716/79

FR 1

JUNTA DE COMANDANTES EN JEFE

S. I. D. 109075-2

Dep. I Secc. I

Sub Secc. A/N

Ficha Nº ____ Confec. 10/9/80

OLIVERA ELJ BE de RICHERI — María, Angélica
Apellidos — Nombres

DOCUMENTOS: C/C NBD 4442-Colonia C/I. 1.407.244
Serie — Nº — Nº — Dpto.

OTROS DOC. ____
Pasaporte — Lib. Enrol. — etc.

NACIMIENTO: 12/XI/37 — Colonia
Fecha — Lugar

DOMICILIO: Galicia Nº 1494 Ap. 202 — Montevideo
Calle — Nº — Teléf. — Ciudad o Localidad

PROFESION U OCUPACION: Empleada

LUGAR: ANCAP -(La Teja) — CARGO: Aux. 4º

IDEOLOGIA POLITICA: ____ — CLASIFICACION: ____

DATOS COMPLEMENTARIOS: Casada
Est. Civil — Cónyuge — Hijos

120345

Padres: Oscar y María Angélica
Otros familiares

Fecha	Documentos	109075 ANTECEDENTES A REGISTRAR
	DNII	-Delegada de Mesa del Frente Amplio en las elecciones nacionales de 1971, por el Dpto. de Colonia, Circuito 14, Serie NBD, por las listas 90-190-P.S., 808-1808-PDC, 1811-11-811-PDC Sector Erro.-(C.H.C.P. Nº 294 SEC. 3a. MDEO. DEL 29/4/80

Imp. Nacional 716 38

JUNTA DE COMANDANTES EN JEFE

S. I. D.

10075

FS-3

Dep. I Secc. I

Sub Secc. A/N

Ficha Nº ..... Confec. 28.2.83

OLIVERA ELIZABE	María Angelica
Apellidos	Nombres

DOCUMENTOS: C/C. N.B.D. 4442 (Serie / Nº) C/I. 1.407.244 (Nº / Dpto.)

OTROS DOC. (Pasaporte / Lib. Enrol. / etc.)

NACIMIENTO: 12.1 .37 (Fecha) R.O.U. (Lugar)

DOMICILIO: Franklin D. Roosevelt s-n. Colonia (dom. temporario)
calle Galicia 1494 Apto. 202 (Teléf. / Ciudad o Localidad)

PROFESION U OCUPACION: FUNC. ANCAP

LUGAR: Div. Combustibles. Gcia Produc- ción. Dpto. Operaciones.- **CARGO:** OFICIAL 1a.

IDEOLOGIA POLITICA: ..... **CLASIFICACION:** .....

DATOS COMPLEMENTARIOS (Est. Civil / Cónyuge / Hijos)

Otros familiares

~~10994~~ 1 1994

154

Fecha	Documentos	109075 ANTECEDENTES A REGISTRAR
26.3.81	0177	- Habiendo sido funcionario de ANCAP a partir del 1.3.[illegible]2, fue baja al 10.2.81 por Renuncia.-EVAL.:A-1.-(K)

MICROFILMADO

22 JUN 1994

951

JUNTA DE COMANDANTES EN JEFE

S. I. D.

109076-0

Dep. I Secc. I

Sub Secc. A/N

Ficha Nº ____ Confec.

OLIVERA María A.

Apellidos Nombres

DOCUMENTOS: C/C ..... C/I. .....

Serie Nº Nº Dpto.

OTROS DOC. .....

Pasaporte Lib. Enrol. etc.

NACIMIENTO: .....

Fecha Lugar

DOMICILIO: .....

Calle Nº Teléf. Ciudad o Localidad

PROFESION U OCUPACION: .....

LUGAR: ..... CARGO: .....

IDEOLOGIA POLITICA: ..... CLASIFICACION: .....

DATOS COMPLEMENTARIOS: .....

Est. Civil Cónyuge Hijos

75541

.....

Otros familiares

Fecha	Documentos	109076 ANTECEDENTES A REGISTRAR
04.12.81 P.I.(A)	D.10084 Nº490/81	DNII Junio/965: En la fecha se establece que la titular, se desempeña como Vocal de la "Alianza para la Educación Laica", por el perídodo 1965/966, en la misma actúan elementos de tendencia comunista, tal el caso de Dora A. Lopez, Judith A. LEMEZ SANTIN, Haydée R. ESCANELLAS BORGES de FRANCO, etc.-
29.10.80	D.1769	Se aprobó una solicitud de beca a nombre de María Anita OLIVERA MENDEZ, no pudiéndose establecer si se trata de la misma persona que registra el antecedente anterior.(NOTA Nº2815/80/D.- (SM).-

MICROFILMADO 22 JUN. 1984

109077-8

FBI

JUNTA DE COMANDANTES EN JEFE
S. I. D.

VARIOS

Dep. I Secc. I

Sub Secc. XXXI

Ficha Nº ..... Confec. 19.12.80

OLIVERA (Apellidos) ..... Maria Bautista (Nombres) .....

DOCUMENTOS: C/C. ..... (Serie / Nº) C/I. 354097 (Nº / Dpto.)

OTROS DOC. ..... (Pasaporte / Lib. Enrol. / etc.)

NACIMIENTO: 68 años (1980) (Fecha / Lugar)

DOMICILIO: Yí Nº1076 (Calle / Nº / Teléf. / Ciudad o Localidad)

PROFESION U OCUPACION: .....

LUGAR: Barraca "Hart S.A". CARGO: .....

IDEOLOGIA POLITICA: ..... CLASIFICACION: .....

DATOS COMPLEMENTARIOS Casada (Est. Civil / Cónyuge / Hijos)

..... (Otros familiares)

151370

Fecha	Documentos	109077 ANTECEDENTES A REGISTRAR
19.12.80 P.D.Nº35	D.2051 /80 DII	En el día de ayer fué detenida la causante en virtud de que en la Barraca "Hart S.A." sita en Asunción 1320, estaban ocurriendo anormalidades, tales como agresión a obreros por el alto rendimiento en sus tareas.- Interrogada negó ser autora de las amenazas, aduciendo desconocer los hechos.- (SM).-
22.12.80 P.D. 356	D.2054 /80 DII	22.12.80- Luego de ser reinterrogado por el Sr. Juez Letrado de Instrucción de 1er. Turno, fue puesto en libertad en calidad de emplazado.-(C)
21,12.80 P.D.Nº.35	D.2053 5/80/DII	Enterado el Sr. Juez de Instrucción de 1er. Turno, dispuso que permaneciera en calidad de detenido.-(NN)
16.03.83	D.0920/81	Indica Idem Doc.2051/80.-(SM).-
21/3/83	0860/80	"Indica Idem. Doc. 2051 Eval: A - 1 (R)

MICROFILMADO

22 JUN 1984

ANTINACIONAL

JUNTA DE COMANDANTES EN JEFE

Dep. I Secc. I

Sub Secc. A/N

S. I. D. 109078-6

Ficha Nº ..... Confec 24.04.81

OLIVERA BAUZA (Apellidos) MARIA CRISTINA (Nombres)

DOCUMENTOS: C/C ..... (Serie / Nº) C/I. 1.246.111 (Nº / Dpto.)

OTROS DOC. ..... (Pasaporte / Ljb. Enrol. / etc.)

NACIMIENTO: 16.06.56 (Fecha) Uruguay (Lugar)

DOMICILIO: Agustín Abreu Nº 2390 Ap. 002. (Calle / Nº / Teléf.) ..... (Ciudad o Localidad)

PROFESION U OCUPACION: Estudiante de 5to. año en la Facultad de Agronomía.

LUGAR: ..... CARGO: .....

IDEOLOGIA POLITICA: ..... CLASIFICACION: .....

DATOS COMPLEMENTARIOS: ..... (Est. Civil) ~~120343~~ (Cónyuge) ..... (Hijos)

Novia de Luis POLAKOFF GOLDSCHMIDT (a) "El Judío"

Otros familiares

832

Fecha	Documentos	109078 ANTECEDENTES A REGISTRAR
21.04.81 Nº 023/81.	P.E.I.	-La causante actuaba como responsable de un pequeño grupo del "MOVIMIENTO SEISPUNTISTA" del M.L.N.; encontrándose actualmente en el extranjero, presumiblemente en España. Eval. F-2.(0).-
27.6.83	27076/83 Pág.029.	- 04.11.82 - En información actualizada a la fecha por el SID, se establece que figura entre los principales integrantes del M.L.N. en el exterior (Argentina).- Eval: A-2.- (AA).-

MICROFILMADO 22 JUN. 1984

Imp. Nacional 716/79

12 JUL. 1973

MINISTERIO DE DEFENSA NACIONAL
S. I. D.

Dep. I Secc. I
Sub - Secc. G
Ficha Nro. 109079-4 Confec.

OLIVERA — Apellidos
MARIA del C. — Nombres

DOCUMENTOS: C/C. — Serie — Nro. — C/I. — Nro. — Dpto.

OTROS DOC. — Pasaporte — Lib. Enrol. — etc.

NACIMIENTO: — Fecha — Lugar

DOMICILIO: — Calle — Nro. — Telél. — Ciudad o Localidad

PROFESION U OCUPACION: Profesora

LUGAR: — CARGO:

IDEOLOGIA POLITICA: — CLASIFICACION:

DATOS COMPLEMENTARIOS: — Est. Civil — Conyuge — Hijos

Otros familiares

FBL

Fecha	Documentos	109079 ANTECENDENTES A REGISTRAR
2.4.73	577	Integrante de la Gremial de Profesores, la cual estaría realizando previsiones para llevar la lucha al ámbito general de la Enseñanza en conjunción con las entidades gremiales y sindicales. El causante firma una convocatoria junto con un grupo de Profesores, donde uno de los puntos fundamentales es la lucha contra el CONAE. Evaluación A_1_ (I).
	28.1.80	Se contestó Memo(A)Nº43 para el Dpto.II del MM.-(i).-

4/5/84

11941 / 82
PAG. 3666

- POSEE ANTECEDENTES EN EL CO,NA.I.
EVAL - A - 1.C(I) INDICA ( ) ( ) ( )

MICROFILMADO

22 JUN 1984

SERVICIO DE INFORMACION
DE DEFENSA
Dep. 1

Ficha confeccionada el día 27/3/1973

FSL

Confeccionado el .....

10908 0 - 2

VARIOS

FOTO

Apellidos OLIVERA BONILLA

Nombres María del Carmen

Fecha de Nacimiento 18 años de edad

Lugar de Nacimiento .....

Est. Civil .....

Cred. Civica ..... Céd. Identidad .....

Otros Documentos .....

Ocupación .....

Padre .....

Madre .....

Domicilio Cno. Cibils No. 4791 Ciudad Montevideo

Otros datos .....

~~78543~~

CHIESA Hnos. Ltda - 8 10 - 3 - 72

FICHA COMPLEMENTARIA

DOCUMENTO		109080 ANTECEDENTES
Fecha	Origen	
3/9/1972	D. 27 J .M.	- Fué detenida junto con otras personas mas,al inspeccionarse la finca de Cno. Cibils. 4791 en virtud de información confidencial que daba cuenta de que su hermana María Silvia OLIVERA BONILLA,estaría vinculada con la organización subversiva.- Luego de ser interrogados fueron dejados en libertad.-(C.C)

MICROFILMADO

22 JUN. 1984

MINISTERIO DE DEFENSA NACIONAL

S. I. D.

109081-6

Dep. PE 591 Sec. 1

Sub - Secc. A/N

Ficha Nro. ..... Confec 26.9.73

OLIVERA — María Delia

Apellidos — Nombres

DOCUMENTOS: C/C. ..... Serie ..... Nro. C/I. ..... Nro. ..... Dpto

OTROS DOC. ..... Pasaporte ..... Lib. Enrol. ..... etc.

NACIMIENTO: ..... Fecha ..... Lugar

DOMICILIO: ..... Calle ..... Nro. ..... Teléf. ..... Ciudad o Localidad

PROFESION U OCUPACION: Encargada de legajos

LUGAR: M.S.P. CARGO:

IDEOLOGIA POLITICA: CLASIFICACION: Mov. "26 Marzo".

DATOS COMPLEMENTARIOS: ..... Est. Civil ..... Cónyuge ..... Hijos

Otros familiares

F52

Fecha	Documentos	109081 ANTECEDENTES A REGISTRAR
4.9.73	2702	Mantiene contactos con el Sindicato Médico y con el Mov. "26 de Marzo"
23.8.73	2584	a quiénes pasa todos los datos que le son solicitados sobre médicos y personal .- (DD)
		Eval. C-3. Su esposo profesor de matematicas en la Universidad es militante del F.Amplio.-
		19/7/78-Se remitieron datos identificatorios por Mem.(A) No. 685 (Corte Electoral).- (U)
	22.1.80	Se contestó por Memo(A)Nº43 para el Dpto.II del MRE.- (i).-

MICROFILMADO

22 JUN. 1984

16.5.81 VARIOS

JUNTA DE COMANDANTES EN JEFE

S. I. D.

109082-8

Dep. I Secc. I

Sub Secc. A/N

Ficha Nº ..... Confec. .....

OLIVERA PRATTES de FONSECA — MARI DELIA

Apellidos — Nombres

DOCUMENTOS: C/C ..... C/I. .....

Serie — Nº — Nº — Dpto.

OTROS DOC. .....

Pasaporte — Lib. Enrol. — etc.

NACIMIENTO: .....

Fecha — Lugar

DOMICILIO: Juan Benito Blanco 933

Calle — Nº — Teléf. — Ciudad o Localidad

PROFESION U OCUPACION: .....

LUGAR: ..... CARGO: .....

IDEOLOGIA POLITICA: ..... CLASIFICACION: .....

DATOS COMPLEMENTARIOS: .....

Est. Civil — Cónyuge — Hijos

.....

Otros familiares

78540

Fecha	Documentos	109082 ANTECEDENTES A REGISTRAR
26.10.79 P.D.209/79	1491	-28.7.79-En el día de ayer se realizó un allanamiento en su domicilio, de la cual no se obtuvieron elementos probatorios de delito.(M).-

MICROFILMADO 22 JUN 1984

SERVICIO DE INFORMACION
DE DEFENSA
Dep. 1

100083 - 6

F51

Confeccionado el 23.3.73

VARIOS

FOTO

Apellidos OLIVERA de MIRANDA

Nombres María H.

Fecha de Nacimiento

Lugar de Nacimiento

Est. Civil

Cred. Civica Céd. Identidad

Otros Documentos

Ocupación

Padre

Madre

Domicilio Ciudad

Otros datos

~~29542~~

CHIESA Hnos. Ltda.

FSL

FICHA COMPLEMENTARIA

DOCUMENTO		100083 ANTECEDENTES
Fecha	Origen	
NOV.1971	Lista 988 PDC F.A	Candidato en el 70.lugar a la Junta Departamental por el dpto.de Paysandú sub lema Frente del Pueblo(SS)

MICROFILMADO 22 JUN 1984

FBI

JUNTA DE COMANDANTES EN JEFE

S. I. D.

109084-4

Dep. I Secc. I

Sub Secc. ANX

Ficha Nº ..... Confec 27.4.81

CIVERA Juan ..... María Hortencia .....

Apellidos Nombres

DOCUMENTOS: C/C ..... C/I. .....

Serie Nº Nº Dpto.

OTROS DOC. .....

Pasaporte Lib. Enrol. etc.

NACIMIENTO: 24 Nov (1979) .....

Fecha Lugar

DOMICILIO: Artilleros Orientales 4663 - 2do Montevideo .....

Calle Nº Teléf. Ciudad o Localidad

PROFESION U OCUPACION: Empleada .....

LUGAR: Albion FUDA ..... CARGO: .....

IDEOLOGIA POLITICA: ..... CLASIFICACION: .....

DATOS COMPLEMENTARIOS: ~~12034~~ 4 .....

Cónyuge Est. Civil Hijos

Hermanos de Julio [illegible] .....

Otros familiares

f52

Fecha	Documentos	109084 ANTECEDENTES A REGISTRAR
31.5.79 P.D 6a6	D.0623 Nº141/79	Fue indagada por el hecho relacionado a Perla Beatriz RAMIREZ LABRAGA, la que fuera encontrada maniatada en su domicilio por un desconocido, el que registró muebles por el espacio de 10 minutos, sin llevarse nada. La causante expresó que cuando la menor Perla Beatriz vivía con ella y su padre manifestaba que su madre legítima era: "fastidiosa, imaginativa y mentirosa, que no se podía creer nada de lo que decía". No pudo aportar datos que esclarezcan el hecho. (TT)

MICROFILMADO 22 JUN 1984

Imp. Nacional 1.710.79

SERVICIO DE INTELIGENCIA 100085-1 058.

Div. I (Seguridad)

Sección .....

MINISTERIO DE DEFENSA NACIONAL
SERVICIO DE INFORMACION DE DEFENSA
Ficha N.º M/F

Confeccionada el 26-X-964.

Foto

Apellidos OLIVERA DE GARCIA

Nombres María I.

Fecha de Nacimiento: .....

Lugar de Nacimiento: .....

Cred. Civ.: ..... Ced. Identidad: .....

Prontuario: ..... F. Censal: .....

Padre: .....

Madre: .....

Domicilio: ..... Ciudad: .....

Otros datos (Documentos y señas personales) .....

78545

FICHA COMPLEMENTARIA

Documento			109085 Antecedentes
Nº	Fecha	Orígen	
	5-IX-964	El Popular-B-75-(1)-D-355	Firmante de un telegrama de ciudadanos salteños enviado al Ministro de Relaciones Exteriores, Alejandro Zorrilla de San Martín, pronunciándose por el mantenimiento de relaciones con Cuba.-

MICROFILMADO 22 JUN. 1984

SERVICIO DE INFORMACION DE DEFENSA

Dep. 1

V A R I O S

109086-9

Confeccionado el 3 de Abril 1974

FOTO

Apellidos OLIVERA

Nombres María Irma

Fecha de Nacimiento

Lugar de Nacimiento

Est. Civil

Cred Cívica Céd. Identidad

Otros Documentos

Ocupación

Padre

Madre

Domicilio Ciudad

Otros datos

78546

Imp. CHIESA Hnos. Ltda. 10.000 - 12 - 73

F52

FICHA COMPLEMENTARIA

DOCUMENTO		10 908 6 ANTECEDENTES
Fecha	Origen	
21.I.74.	Doc.0073.	- Figura en una nómina de aspirantes para interinatos y/o suplencias para el año 1974, en el Instituto Normal de S. Ramón. Eval: A - 2 . (W).
18.II.74.	Doc.0254.	- Idem documento anterior. Se amplia, es de ideología demócrata. Eval: B - 4 . (Y).-

MICROFILMADO 22 JUN 1984

181

JUNTA DE COMANDANTES EN JEFE
S. I. D.

109087-7

Dep. I Secc. I

Sub Secc. A/N

Ficha Nro. ____ Confec. 19/9/77

OLIVERA — Apellidos

María Isabel — Nombres

DOCUMENTOS: C/C EEA 7961 — Serie Nro. — C/I. — Nro. Dpto.

OTROS DOC. — Pasaporte Lib. Enrol. etc.

NACIMIENTO: 29 años — Fecha Lugar

DOMICILIO: Libertad 31 y Constituyente — Calle Nro. Teléf. Lazcano Rocha — Ciudad o Localidad

PROFESION U OCUPACION:

LUGAR: — CARGO:

IDEOLOGIA POLITICA: — CLASIFICACION:

DATOS COMPLEMENTARIOS:

Est. Civil 120348 Cónyuge Hijos

Otros familiares

Fecha	Documento	ANTECEDENTES A REGISTRAR
17/5/76	D. 0668	Afiliado al Partido Comunista No. 48449 desde el 30/9/70. Presentada por Mabel Cuenca de Sposito. Eval. B-1 (U).- 19/7/78 - Se remitieron datos identificatorios por Mem.(A) No. 685 (Corte Electoral).- (U)
3/3/984	--------	Se contestó Memo. (A) Nº 372/984 para la P.N.N. (MS)

J. C. J.
Dpto. 1

19/9/77 RS3

10987

Apellidos OLIVERA

Nombres María Isabel

Documentos: AFILIADO AL PARTIDO COMUNISTA No. 4849

Ant. Secc. A B C D E G V

☐ ☐ ☐ ☐ ☐ ☐ ☐

Secreto

109087 ANTECEDENTES F54

FECHA INGRESO: 30/9/70

EDAD: 29 años

DOMICILIO: Lazcano Rocha -Libertad 31 y Constituyente

PROFESION: Ama de casa

DOCUMENTO: DNA 7961

17/5/76 - D. 0668 - Eval. B_I (U).-

DESCLASIFICADO

22 JUN

VARIOS

F51

JUNTA DE COMANDANTES EN JEFE

S. I. D.

109088-5

Dep. I Secc. I

Sub Secc.

Ficha No. ..... Confec. 16.5.83

CLIVERA ..... María Ivonne .....
Apellidos Nombres

DOCUMENTOS: C/C. ..... **C/I.** .....
Serie No. No. Dpto.

OTROS DOC. .....
Pasaporte Lib. Enrol. etc.

NACIMIENTO: .....
Fecha Lugar

DOMICILIO: .....
Calle No. Teléf. Ciudad o Localidad

PROFESIÓN U OCUPACIÓN: .....

LUGAR: ..... **CARGO:** .....

IDEOLOGÍA POLÍTICA: ..... **CLASIFICACIÓN:** .....

DATOS COMPLEMENTARIOS .....
Est. Civil Cónyuge Hijos

.....
Otros familiares

FECHA	DOCUMENTOS	109088 ANTECEDENTES A REGISTRAR FSC
16.6.83	24733/83 Pag.07	-3.3.83-Figura en una relación de uruguayos que abandonaron la Rep.Argentina, como refugiados al amparo del "Comité Internacional Para las Migraciones Europeas"(C.I.M.E.) Fecha de abandono 29.3.78, con destino a Suiza.- Eval A-2 (V)

MICROFILMADO

22 JUN. 1984

MINISTERIO DE DEFENSA NACIONAL
S. I. D.

109089-3

28 JUL. 1975

Dep. I Secc. I

Sub - Secc. G

Ficha Nro. ____ Confec. ____

OLIVERA — Apellidos
María Manuela — Nombres

DOCUMENTOS: C/C Serie T.A.A. Nro. 27.313 C/I. Nro. Dpto.

OTROS DOC. Pasaporte Lib. Enrol. etc.

NACIMIENTO: Fecha Lugar

DOMICILIO: Uruguay 22 Calle Nro. Teléf. Dpto. TACUAREMBO Ciudad o Localidad

PROFESION U OCUPACION: Funcionario

LUGAR: Caja Nº 3 Tmbó. CARGO: Auxiliar Servicio

IDEOLOGIA POLITICA: Anti-demócrata CLASIFICACION:

DATOS COMPLEMENTARIOS: Est Civil 1944 Conyuge Hijos

Otros familiares

FS2

109089

Fecha	Documentos	ANTECEDENTES A REGISTRAR
22.7.79	D. 1288	Funcionario de la Caja de Asignaciones Fammiliares Nº 3 de la Cdad. de Tacuarembó (Dpto. Tmbó.), Auxiliar de Servicio.- Evaluación B-2.-(I).-

C/A.- EVAL.- "2 1/2".- Traslado a la D.G.S.S.

109089

Nº Carp. [redacted].-

Foto de Frente	Foto de Perfil

OLIVERA PUENTES Maria Manuela.-
Apellido Paterno Apellido Materno Nombre(s)

Documentos C. C. TAA.No.27.313.- C. I. 47.566(Tacuarembó

Domicilio Uruguay No.22(Tacuarembó)

Teléfono ..... Sección Policial 2da.-

Lugar y Fecha de Nacimiento TACUAREMBO: 14/4/904.-

Profesión PRESUPUESTARA.- Ocupación AUXILIAR DE SERVICIO.-

Otras actividades Ingresó: 21/6/955.-

Actuación .....

Ideología .....

Situación económica ..... Capital aprox. ..... Vehículo .....

Raza blanca Estatura ..... Peso ..... Color de cabello .....

Color de ojos ..... Complexión ..... Señas .....

Estado civil viuda Nombre del cónyuge .....

Nacionalidad del cónyuge ..... Nombre y edad de los hijos .....

Padre, Nombre Gregorio OLIVERA CASTRO.- Nacionalidad .....

Madre, Nombre Manuela R.PUENTES PEREIRA.- Nacionalidad .....

Estudios .....

Otros datos FICHA No.17 CCAF.-

MICROFILMADO

22 JUN 1994

ag.-

JUNTA DE COMANDANTES EN JEFE

S. I. D.

10 909 01

Dep. I Secc. I

Sub Secc. A/N

Ficha Nº ..... Confec. 1.12.88

OLIVERA FORTUNATO de DEMARIA — María Mariela

Apellidos — Nombres

DOCUMENTOS: C/C ..... Serie ..... Nº ..... C/I. 1.270.840 Nº Dpto.

OTROS DOC. ..... Pasaporte ..... Lib. Enrol. ..... etc.

NACIMIENTO: 35 años (1981) — Uruguay

Fecha — Lugar

DOMICILIO: Manuel Herrera y Obes 3936

Calle — Nº — Teléf. — Ciudad o Localidad

PROFESION U OCUPACION: .....

LUGAR: ..... CARGO: .....

IDEOLOGIA POLITICA: ..... CLASIFICACION: .....

DATOS COMPLEMENTARIOS: casada — Alberto Jorge DEMARIA FIGUEROA

Est. Civil — 120347 — Cónyuge — Hijos

Otros familiares

P52

109090

Fecha	Documentos	ANTECEDENTES A REGISTRAR
28.11.81 P.D. Nº3	D.9818 2/81	-28.11.81:-La causante conjuntamente con su esposo compareció en la Secc. 19ª, al denunciar a sus vecinos: Luis Ricardo DEIORRIO, Norma María FERNANDEZ CAMPAGNOIO de DEIORREO, Miguel Angel VERA REOION y su esposa Isabel Marni SANCHEZ PERERA de VERA, por molestias, insultos y agravios reiterados. -La superioridad al comprobar que el problema es originado por las malas relaciones vecinales obtenidas, dispuso recuperara su libertad. Eval.A-1 (DD)

MICROFILMADO

22 JUN 1984

Imp. Nacional 71-72

FS1

MINISTERIO DE DEFENSA NACIONAL — Dep. I — Secc. I

S. I. D. 109091-9 — Sub-Secc. **A/N**

Ficha Nº ..... Confec. .....

OLIVERA — María Nelly
Apellidos — Nombres

DOCUMENTOS: C|C ..... C|I .....
Serie — Nº — Nº — Dpto.

OTROS DOC.: .....
Pasaporte — Lib. Enrol. — etc.

NACIMIENTO: .....
Fecha — Lugar

DOMICILIO: (1) Saint Roses — 4610 — Montevideo
Calle — Nº — Telef. — Ciudad o Localidad

PROFESION U OCUPACION: .....

LUGAR: ..... **CARGO** .....

IDEOLOGIA POLITICA (2) Comunista -UJC.- **CLASIFICACION** (3) Circ. Curva de Maroñas - Carnet Nº 249 -Ingresó 14/2/56

DATOS COMPLEMENTARIOS .....
Est. Civil — Conyuge — Hijos

~~12034~~8
otros familiares

Ficha confeccionda en: Montevideo, 9 de setiembre de 1969.-

FSR

FECHA	DOCUMENTOS	109091 ANTECEDENTES A REGISTRAR
III/62	Mondel Nº 161 -Indice ① al ③	

MICROFILMADO

22 JUN. 1962

PE

ficha confeccionada el 1/4/72

MINISTERIO DE DEFENSA NACIONAL
S. I. D.

109092 - 7

Dep. 1 Secc. I

Sub-Secc. A/N

Ficha Nro. ..... Confec. .....

OLIVERA DE MARRERO (Apellidos) MARIA RITA LINA (Nombres)

DOCUMENTOS: C/C. ..... (Serie / Nro.) C/I. ..... (Nro. / Dpto.)

OTROS DOC. ..... (Pasaporte / Lib. Enrol. / etc.)

NACIMIENTO: ..... (Fecha / Lugar)

DOMICILIO: ..... (Calle / Nro. / Teléf. / Ciudad o Localidad)

PROFESION U OCUPACION: .....

LUGAR: ..... CARGO: .....

IDEOLOGIA POLITICA: ..... CLASIFICACION: .....

DATOS COMPLEMENTARIOS: ..... (Est. Civil / Conyuge / Hijos)

..... (Otros familiares)

Fecha	Documentos	109092 ANTECEDENTES A REGISTRAR
30/9/71	72.-148	Fue detenida en un taller donde se fabricaban armas para los sediciosos
3/10/71	72.-101	Fue puesta en libertad.(EE)
	22.1.80	Se contestó por Memo(A).Nº0043 para el Dpto.II del EME.-(i)

MICROFILMADO

22 JUN. 1984

Confeccionada: 5/III/70

FS1

MINISTERIO DE DEFENSA NACIONAL 109093-5 Dep. I Secc. I

S. I. D. Sub-Secc. A/N

Ficha N°o..... Confes.....

OLIVERA **María Rosa**

Apellidos Nombres

DOCUMENTOS: C/C..... C/I .....

Serie No. N.o Dpto.

OTROS DOC.- .....

Pasaporte Lib. Enrol. etc.

NACIMIENTO: .....

Fecha Lugar

DOMICILIO: (1) Yi 1725 **Montevideo**

Calle N.o Teléf. Ciudad o Localidad

PROFESION U OCUPACION: .....

LUGAR: ..... CARGO: .....

IDEOLOGIA POLITICA (2) **Comunista- UJC.-** CLASIFICACION (3) **Círculo Aguada**

(4) **Carnet N°3214**

DATOS COMPLEMENTARIOS .....

Est. Civil ~~12034~~ 9 Conyuge Hijos

.....

otros familiares

Fecha	Documentos	109093 ANTECEDENTES A REGISTRAR
V/962	Mondel N°164 -Indica (1) a/ (4)	

19/7/78-Se remitieron datos identificatorios por Mem.(A) No. 685 (Corte Electoral).- (U)

MICROFILMADO

22 JUN

SERVICIO DE INFORMACION DE DEFENSA

Dep. 1

Ficha confeccionada el día 27/3/1973

10 9094-3 Confeccionado el

VARIOS

FOTO

Apellidos OLIVERA BONILLA

Nombres María Silvia

Fecha de Nacimiento 20 años de edad (1972)

Lugar de Nacimiento

Est. Civil

Cred. Cívica Céd. Identidad

Otros Documentos

Ocupación

Padre

Madre

Domicilio Cno. Cibils No.4791 Ciudad Montevideo

Otros datos

~~78547~~

CHIESA Hnos. Ltda

452

FICHA COMPLEMENTARIA

DOCUMENTO		109094 ANTECEDENTES
Fecha	Origen	
3/9/1972	D.N.I.I. J.P.M.	Fué detenida en la finca de Cno. Cibils 4791, la que fué inspeccionada en virtud de informaciones confidenciales, donde se detuvieron a varias personas mas. No se ubicó material que comprometiera a los detenidos, no obstante se trasladó a los mismos a la D.N.I.I. a efectos de ser indagados ya que la información recibida hacía saber que estaría vinculada con la organización sediciosa.- Luego de ser interrogadas recuperaron su libertad.-(C.C)

MICROFILMADO

22 JUN

SERVICIO DE INTELIGENCIA
División I
(Seguridad)

MINISTERIO DE DEFENSA NACIONAL
SERVICIO DE INFORMACION DE DEFENSA
M/F
109095-94484

F51

Sección
Act. Ant. Nac.
Ficha N [redacted]

Nombres y Apellidos: OLIVERA RAMOS
María T.

Fecha de Nacimiento:

Lugar de Nacimiento: Uruguay
(País - Ciudad o Localidad - etc.)

Cred. Civ.: Serie ..... N.º ..... Ced. Identidad:

Otros documentos: Pasaporte Nº37004
(Pasaporte - Libreta Enrolam. - etc.)

Foto

Domicilio: .....
(Ciudad o Localidad) (Calle) (N.º) (Telef.)

Filiación
- Edad Aparente ..... Color del Cutis .....
- Color del Cabello ..... Estatura Aproximada .....
- Complexión ..... Aspecto Social .....
- Señas particulares ~~73550~~

Ficha confeccionada en [illegible], el [illegible]

10095

F52

ACTIVIDADES

(1) Laborales: Profesión ..... Lugar de trabajo .....

Cargo ..... Antigüedad .....

Otras Actividades .....

.....

(2) Políticas: Ideología ..... Actuación .....

Antecedentes .....

Antecedentes familiares .....

(3) Sociales: Estado Civil ..... Religión ..... Figuración .....

Grado Instrucción ..... Lugares que frecuenta .....

(4) Económicas: Situación ..... Capital aprox. ..... Vehículo .....
marca y N.o

Otros datos .....

Datos Complementarios .....

Apreciación Personal Gral. .....

.....

.....

de: OLIVERA RAMOS
María T.

153

FICHA COMPLEMENTARIA

Documento		Antecedentes
Fecha	Origen	109095
15-XI-964	B-76-D-5. Ver año 1966	En el día de la fecha viajó de Cuba a España. Pasaporte Nº37004. Nacionalidad: Uruguaya.

MICROFILMADO 22 [illegible]

10.9096-8

B1

SERVICIO DE INFORMACION DE DEFENSA

Dep. 1

Confeccionado el 11 de Setiembre de 1979

V A R I O S

FOTO

Apellidos OLIVERA FONTANA de AISCAR

Nombres María Teresa

Fecha de Nacimiento 55 años de edad en 1979

Lugar de Nacimiento Oriental

Est. Civil ~~Casada~~

Cred. Cívica _____ Céd. Identidad 1.026.315(1)

Otros Documentos _____

Ocupación Representante de ACNUR (Alto Comisionado de las NN.UU. para los Refugiados).

Padre _____

Madre _____

Domicilio Reconquista 234 Ap. 14(2) Ciudad _____

Otros datos: _____

78 JUN 8

FICHA COMPLEMENTARIA

62

DOCUMENTO		109096 ANTECEDENTES
Fecha	Origen	
31/05/79 PD de la DNII	Doc.Co24 de 6 a 6	22/05/79:Se hace presente en dependencias de la DNII para interesarse por la situación de ciudadanos Argentinos los cuales habían fraguado un documento de de Identidad, Eduardo PAVETO COLL y Roberto Héctor PAVETO TRONCANO [illegible] Informando que el último de los nombrados gozaba de calidad de Refugiado ,bajo la protección de ACNUR y que el día 4/5/79se había cursado al Ministerio de RR.EE. la comunicación pertinente.-(i).

109096

123

SERVICIO DE INFORMACION DE DEFENSA

Dep. 1

V A R I O S

Confeccionado el 28.5.77

Apellidos	OLIVERA FONTANA
Nombres	María Teresa
Fecha de Nacimiento	53 años (1977)
Lugar de Nacimiento	Uruguay
Est. Civil	Casada
Cred. Cívica	Céd. Identidad 1.026.315 (1)
Otros Documentos	
Ocupación	Asistente Social -Consejo del Niño

F O T O

Padre

Mad-e

Domicilio Reconquista 234 Piso 3 Ap. 14 Ciudad

Otros datos:

chiesa hnos. - 4 000 - 5/77

FICHA COMPLEMENTARIA

DOCUMENTO		109096 ANTECEDENTES
Fecha	**Origen**	
23.5.77 PD. 7 a 7	536	21.5.77 -Al desempeñarse como "Asistente Social del Consejo del Niño" y al haberle conseguido alojamiento a dos "refugiados" del "A.C.N.U.R." es indagada en la DNII. Expresando que Mabel Virginia Gabarra Milano y Carlos Alberto Atencio Rodriguez los conoce porque ambos le fueron enviados por el "Comisionado de las Naciones Unidas para los Refugiados de América del Sur". Se deja constancia de que compareció acompañada de Gilles Sicotte -Delegado del Alto Comisionado para Refugiados. No fue privada de su libertad.- (DD)
10.6.77 PD. 7 a 7	546	5.6.77 -Al comparecer en la DNII, solicita a la Policía asesoramiento respecto a la forma legal de brindar asistencia social a los "refugiados políticos" de "ACNUR", e indagada sobre la "Iglesia Metodista", expresa que ésta organización religiosa recibe U$S 3.000 para aistsir a la gente de "ACNUR" de acuerdo a un presupuesto elaborado. En relación a la posibilidad de presentación de las personas a su cargo -refugiados- en dependencias de la DNII, manifestó que los mismos ya manifestaron su voluntad de acercarse en caso de ser requeridas. Ante lo expuesto se le realizó un seguimiento.- (DD)(1)
		19/7/78-Se remitieron datos identificatorios por Mem. ()A) No. 685 (Corte Electoral).- (U)

109096

FECHA	DOCUMENTOS	ANTECEDENTES A REGISTRAR
2.9.80. P.D.de6a6	Doc.1952 Nº246	01.09.80.-Fue detenida e interrogada,por haber sido entrevistada por los médicos austríacos Fritz KALMAR y Claudio WEBER.Manifestó que el jueves pasado los médicos habían ido a la Iglesia Metodista(San José 1467)a verla,a efectos de solicitarle una entrevista con el delegado de ACNUR para el Uruguay,Sr.Ulrich von BLUMENTHAL,contestando ella que no se encontraba en Uruguay y que ella no tenía ninguna ingerencia con el organismo,sino que anotaba y coordinaba las distintas entrevistas que para éste se solicitaba. Asímmismo manifestó no haber tenido más contacto con ellos Por orden superior queda en calidad de emplazada.- Eval:A-1(AD)(Indica 1 y2).-
3.9.800 P.D.de6a6	Doc.1953 Nº247	02.09.80.-Tras prestar idénticas declaraciones recuperó su libertad.-Eval:A-1(AD).-
21.9.82	19593/PD	-20.9.82.-A raíz de que el polaco Lastowski KAZIMIERZ solicitó asilo político en la D.I.I. se mantuvo contactacto con la causante,quién solicitó que fuera llevado a los efectos de realizar los trámites de regularización de la situación del mismo.Eval:A-1.(TT)
22.9.82	19695/PD	-21.9.82.-Atendió a KAZIMIERZ en la sede de ACNUR y se encargará de cumplir las gestiones correspondientes. Eval:A-1.(TT)

FECHA	DOCUMENTOS	109096 ANTECEDENTES A REGISTRAR
9.9.83	065/80 Pag.37	- Indice idem. al Doc. No. 1952 de fecha 2.9.80.- Eval.A-2 (Y)
	24.11.83	Memo(A)2674/83 para Dpto.III/SID.-(I).-
6.6.84	8403365/	1-7.6.84:En la fecha se realiza una entrevista entre el Director de la Dirección Nacional de Migración y Belela HERRERA, dicha entrevista se llevo a cabo por los contactos realizados por la causante por intermedio de un Comisario en la mencionada Dirección.-Eval.B-2.-(FE)

MICROFILMADO

22 JUN 1984

F1

109097-6

JUNTA DE COMANDANTES EN JEFE

S. I. D.

Dep. I Secc. 1

Sub Secc. A/N

Ficha Nro. _____ Confec. 20-4-79

OLIVERA CO[illegible]CA de MARTINEZ — María Teresa

Apellidos — Nombres

DOCUMENTOS: C/C BNB-24791 C/I. _____

Serie Nro. — Nro. Dpto.

OTROS DOC. _____

Pasaporte — Lib. Enrol. — etc.

NACIMIENTO: _____

Fecha — Lugar

DOMICILIO: _____

Calle — Nro. — Teléf. — Ciudad o Localidad

PROFESION U OCUPACION: _____

LUGAR: _____ CARGO: _____

IDEOLOGIA POLITICA: _____ CLASIFICACION: _____

DATOS COMPLEMENTARIOS: _____

Est. Civil — Cónyuge — Hijos

Otros familiares

Be

Fecha	Documentos	109097 ANTECEDENTES A REGISTRAR
10-1-79	0053	Delegado de Mesa por las listas 988-1001-2001-9988. , en las elecciones nacionales del año 1971, por el Departamento de Montevideo . Circuito Nº. 1962. .- (0481) (C)

MICROFILMADO

22 JUN

F1

JUNTA DE COMANDANTES EN JEFE

S. I. D.

109088-4

Dep. I Secc. I

Sub Secc. A/N

Ficha Nº ____ Confec. 23.1.82

OLIVERA CONDE (Apellidos) Mariana Rosa (Nombres)

DOCUMENTOS: C/C ..... (Serie) ..... (Nº) C/I. 863141 (Nº) ..... (Dpto.)

OTROS DOC. ..... (Pasaporte) ..... (Lib. Enrol.) ..... (etc.)

NACIMIENTO: 43 años en 1982 (Fecha) Oriental (Lugar)

DOMICILIO: Luis Batlle Berres 5884 B pasaje F(Barrio 3 de Abril) (Calle) (Nº) (Teléf.) (Ciudad o Localidad)

PROFESION U OCUPACION: Empleada

LUGAR: Textil "LA MUNDIAL" CARGO: .....

IDEOLOGIA POLITICA: ..... CLASIFICACION: .....

DATOS COMPLEMENTARIOS: Casada (Est. Civil) ..... (Cónyuge) 78551 (Hijos)

..... (Otros familiares)

Fecha	Documentos	109088 ANTECEDENTES A REGISTRAR
13.1.82 P.D.013/82	Doc.10954	13.1.82: Concurrió en el día de ayer a la D,I.I., a fin de prestar declaraciones a raíz de los hechos sucedidos en la Sección de Tejeduría de la Fábrica donde él cumple funciones, lo que ocasionó daños en las máquinas. Al ser interrogada contestó que desconoce el autor o autores del hecho en cuestión, habiéndose enterado del mismo mucho después de acontecido, también afirmó que el acceso a la sección es libre para todos los empleados en virtud de la existencia de un bebedero de agua helada..Eval.A-1.-(LA)

MICROFILMADO

22 JUN. 1984

151

SERVICIO DE INFORMACION DE DEFENSA

Dep. 1

108099-2

Confeccionado el 20 de abril de 1971.-

V A R I O S

FOTO

Apellidos OLIVERA

Nombres Mario

Fecha de Nacimiento

Lugar de Nacimiento

Est. Civil

Cred. Cívica ..... Ced. Identidad

Otros Documentos

Ocupación Sección teléfonos de UTE.-Central Paso Molino.-

Padre

Madre

Domicilio ..... Ciudad

Otros datos 7553

FICHA COMPLEMENTARIA

B2

DOCUMENTO		109099 ANTECEDENTES
Fecha	Origen	
4/VII/969	B/67-D-3-	-Detenido por violación de las Medidas Prontas de Seguridad(Decreto del Poder Ejecutivo del 24/VI/69) Posteriormente fue puesto en libertad.-

MICROFILMADO

22 JUN 1984

F21

JUNTA DE COMANDANTES EN JEFE 109100-8

S. I. D.

Dep. I Secc. I

Sub Secc. A/N

Ficha Nro. _____ Confec. 24.5.77

OLIVERA MOROSI — Mario Omar

Apellidos — Nombres

DOCUMENTOS: C/C PAA 11038 C/I. _____

Serie Nro. Nro. Dpto.

OTROS DOC. _____

Pasaporte Lib. Enrol. etc.

NACIMIENTO: 20.12.49 _____

Fecha Lugar

DOMICILIO: 19 de Abril 737- FLORES

Calle Nro. Teléf. Ciudad o Localidad

PROFESION U OCUPACION: Obrero Desocupado

LUGAR: _____ CARGO: _____

IDEOLOGIA POLITICA: Comunista CLASIFICACION: _____

DATOS COMPLEMENTARIOS: _____

Est. Civil ~~120352~~ Cónyuge Hijos

_____

Otros familiares

42

109100

Fecha	Documentos	ANTECEDENTES A REGISTRAR
31.5.76	D. 0753	- Afiliado al Partido Comunista No. 59.380, fecha de ingreso el 30.9.71.- Eval. B-1.- (S).-

F3

J. C. J. AFILIADO EN A/N 109100

Dpto. 1

Apellidos OLIVERA MOROSI

Nombres Mario Omar

Documentos: C.C.: PAA 11038

Ant, Secc.	A	B	C	D	E	G	V
	X						

Secreto

10910 ANTECEDENTES

54

31.5.76 Doc. 0753 Eval. B-1.- (S).-

F. de Nac.: 20.12.49

Dom.: 19 de Abril 737

Ocup. Obrero Desocupado

Afil. No.: 59.380

F. de Ing.: 30.9.71.

22 JUN

109101-6

Confeccionado el 2/1/78.

OLIVERA

Marta.

Céd. Identidad

Ciudad

chiesa hnos. - 4 000 - 5/77

62

FICHA COMPLEMENTARIA

DOCUMENTO		109101 ANTECEDENTES
Fecha	Origen	
31/10/77.	Doc.Nº1137 Univ. de la Rep.-	Figura en una relación de sumarios realizados por la Universidad de la República en el Hospital de Clínicas por "Abandono del cargo", produciéndose su cesantía según consta en el expediente Nº 12134/74 de la Universidad el cual finalizó al 30/9/77. No lleva evaluación. (C).-
		01.8.78-Se contestó por MEMO(A)Nº 1613/78 para el Dpto. II del E.M.E.-qq-.
		11.5.79-MEMO(A)Nº 103/79-C.N.E.F.-qq-.
24/I/79		-Se contestó CONSTANCIA DE HABILITACION Nº 146/79 DE LA SECC. 1a. DE MONTEVIDEO a nombre de OLIVERA ESCUDER Martha Ivonne.-(U)
03.12.81	Doc.10096	31/10/977/Indica lo mismo que el Documento Nº1137.Se hace constar que se trataría de Martha Ivone OLIVERA ESCUDER.-Eval:A-2 (AD).-
5.I.083	. . . . . 10.3.84	Se contesto en Memo(A) Nº 3261/82 para E.M.E..- Memo(A)409/84 para la D.E.IV.-(i).-

MICROFILMADO 22 JUN 1984

FICHA PROVISORIA

JUNTA DE COMANDANTES EN JEFE

S. I. D. 109102 A. N.

Dep. I Secc. I

Sub Secc. A/N

Ficha Nº ____ Confec. 22.12.81

OLIVERA — Martín

Apellidos — Nombres

DOCUMENTOS: C/C ____ Serie ____ Nº ____ C/I. ____ Nº ____ Dpto. ____

OTROS DOC. ____ Pasaporte ____ Lib. Enrol. ____ etc. ____

NACIMIENTO: 57 años (1969) ____ Fecha ____ Lugar ____

DOMICILIO: Heredia Nº4131 Ap.2 ____ Calle ____ Nº ____ Teléf. ____ Ciudad o Localidad ____

PROFESION U OCUPACION: Obrero -ANCAP

LUGAR: ____ CARGO: ____

IDEOLOGIA POLITICA: ____ CLASIFICACION: ____

DATOS COMPLEMENTARIOS: ____ Cónyuge ____ Est. Civil ____ Hijos ____

~~120355~~

Otros familiares

Fecha	Documentos	19102 ANTECEDENTES A REGISTRAR
03.12.81	D.10096	19/09/969/Afiliado al Partido Comunista desde la fecha, según material incautado a raíz de la detención de Rodney T. ARISMENDI, el 08.05.974..-Eval:A-2(AD).-
08.01.76	D.0000	Afiliado al Partido Comunista desde el 19.09.969.- Eval:B-2 (AD).-

Imp. Nacional

J. C. J.

Dpto. 1

109102

F3

Apellidos OLIVERA

Nombres Martín

Documentos: Afiliado al P.C.No.: ---

Ant, Secc: A B C D E G V

[X] [ ] [ ] [ ] [ ] [ ] [ ]

Secreto

109102 **ANTECEDENTES**

8.1.76 - Doc. 0001 - Eval. B - 2 (J)

Oriental 57 años

Fecha de Ing. : 19.9.69

Heredia 4131/2

Obrero de Ancap.-

22 JUL

18/1-/83

JUNTA DE COMANDANTES EN JEFE
S. I. D.

VARIOS
109103-2

Dep. I Secc. I

Sub. Secc. A/N

Ficha N.º ..... Confec. .....

OLIVERA — Apellidos

Mary — Nombres

DOCUMENTOS: C/C ..... Serie ..... N.º C/I. ..... N.º ..... Dpto.

OTROS DOC. ..... Pasaporte ..... Lib. Enrol. ..... etc.

NACIMIENTO: ..... Fecha ..... Lugar

DOMICILIO: ..... Calle ..... N.º ..... Teléf. ..... Ciudad o Localidad

PROFESION U OCUPACION: .....

LUGAR: ..... CARGO: .....

IDEOLOGIA POLITICA: ..... CLASIFICACION: .....

DATOS COMPLEMENTARIOS: ..... Est.Civil ..... Cónyuge ..... Hijos

.....

Otros familiares

~~109103~~

Fecha	Documentos	109103 ANTECEDENTES A REGISTRAR
1.12.82	D.22691	6.11.82: Participó en la última reunión de los denominados "ENCUENTROS DE FORMACION POLITICA", que se llevara a cabo en los salones del Colegio Salesiano de Rivera.- - En dicho Encuentro, los panelistas expusieron los principios generales de las listas H.A.I.; H.A.J.; H.A.G.y H.AH que estaban representando; dividiéndose luego en cuatro equipos para deliberar sobre los diferentes principios expuestos por los panelistas.- A continuación efectuaron apreciaciones generales sobre los mencionados "ENCUENTROS".- - Entre los 36 asistencia se destacó la presencia del causante, como también de la Dra. Mariella DE MARCO de MORALES y la del Pfof. Ramón MONTEJO entre otros.- Eval.A-1 (Y)
12.3.83	22277/82	30.10.82 - Participo en la fecha en la reunión del "1er. Encuentro de Formación Política", destinado a orientar a los jóvenes para las elecciones internas. Entre los asistentes se destaca la presencia de María Vilda GONZALEZ BRIZOLARA, hija de la libertad Definitiva María Vilda BRIZOLARA. Eval:A-1 (CC)

MICROFILMADO 22 JUN 1984

B1

JUNTA DE COMANDANTES EN JEFE VARIOS Dep. I Secc. I

S. I. D. Sub Secc. A/N 30.8.83

109104 - 0

Ficha N.° ..... Confec. .....

OLIVERA MEDINA ..... Mary Monserrat .....
Apellidos Nombres

DOCUMENTOS: C/C. ..... C/I. .....
Serie N.° N.° Dpto.

OTROS DOC. .....
Pasaporte Lib. Enrol. etc.

NACIMIENTO: 30 años (1983) Uruguay
Fecha Lugar

DOMICILIO: Paraje Portones de Haedo Río Negro
Calle N.° Teléf. Ciudad o localidad

PROFESION U OCUPACION: .....

LUGAR: ..... CARGO: .....

IDEOLOGIA POLITICA: ..... CLASIFICACION: .....

DATOS COMPLEMENTARIOS: Casada .....
Est. Civil Cónyuge Hijos

.....
Otros familiares

Fe

Fecha	Documentos	109104 ANTECEDENTES A REGISTRAR
30.3.83	29566/13 al 15	14.7.83 - Detenido por hallarse presumiblemente vinculado al consumo de drogas, fue dejada en libertad por no habérsele podido comprobar su vinculación a la droga. De los interrogatorios que se le efectuaron surge que conoce a consumidores de drogas y lugares de reunión de los mismos, utilizados para ese fin. Eval: A-1 (00)

MICROFILMADO 22 JUN 1984

SERVICIO DE INTELIGENCIA
División I
(Seguridad)

MINISTERIO DE DEFENSA NACIONAL
SERVICIO DE INFORMACION DE DEFENSA
M / F
10105 42/11

Sección «A»
Act. Ant. Nac.
Ficha N.º 0110

Nombres y Apellidos: OLIVERA PAIVA, Mauricio.-

Fecha de Nacimiento:

Lugar de Nacimiento:
(País - Ciudad o Localidad - etc.)

Cred. Civ.: Serie ..... **N.º** ..... **Ced. Identidad:** .....

Otros documentos:
(Pasaporte - Libreta Enrolam. - etc.)

Foto

Domicilio: Montevideo.- (Ciudad o Localidad) Ganaderos (Calle) 4230.- (N.º) (relef.)

Filiación

Edad Aparente ..... **Color del Cutis** .....

Color del Cabello ..... **Estatura Aproximada** .....

Complexión ..... **Aspecto Social** .....

Señas particulares ~~2215~~

Ficha confeccionada en Montevideo, **el** 22 de mayo de 1962.-

109105

Fz

ACTIVIDADES

(1) Laborales: Profesión Ing. Agrónomo. Lugar de trabajo .....

Cargo ..... Antigüedad .....

Otras Actividades .....

.....

(2) Políticas: Ideología Castrista.- Actuación .....

Antecedentes Firmante declaración profesionales universitarios apoyo a Cuba.-

Antecedentes familiares .....

(3) Sociales: Estado Civil ..... Religión ..... Figuración .....

Grado Instrucción ..... Lugares que frecuenta .....

(4) Económicas: Situación ..... Capital aprox. ..... Vehículo (1) marca y N.o

Otros datos Informe de la Div. I.- Seguridad.-

Datos Complementarios **(1) OPEL (Taxi) Matrícula 351.036**

Apreciación Personal Gral. .....

.....

.....

OLIVERA: Mauricio.- B3

FICHA COMPLEMENTARIA

Documento		109105 ANTECEDENTES
Fecha	Origen	
6-XII-66	77/215.	-Domiciliado en Ganaderos 4230-Montevideo.- Propietario del Taxi Opel-padrón 160.913,con el que estuvo trabajando en el transporte de votantes a distintas mesas de Montevideo,durante las elecciones nacionales de 1966,para las listas del FIDEL.-

MICROFILMADO 22 JUN. 1984

JUNTA COMANDANTES EN JEFE 109106-5

Dep. 1

Confeccionado el 26 ABR. 1977

V A R I O S

FOTO

Apellidos OLIVERA

Nombres Mercedes

Fecha de Nacimiento

Lugar de Nacimiento

Est. Civil

Cred Cívica ..... Céd. Identidad

Otros Documentos

Ocupación Funcionaria del Ministerio de Educación y Cultura. (Programadora)

Padre

Madre

Domicilio ..... Ciudad

Otros datos

IMP. CHIESA Hnos. Ltda. 3.000 - 5 - 76

FICHA COMPLEMENTARIA

B2

DOCUMENTO		10 9 10 6 ANTECEDENTES
Fecha	Origen	
23.11.976 PEI 25/976 del	DOC.1461 M.D.N.	- La causante esta vinculada al Frente Amplio, realizaba actos en beneficio del mismo. Fué designada como programadora en dicho Ministerio.- (SS) EVAL: B - 2.-
	10/IV/978	- Se contestó Mem.(A) Nº368/978 para Dpto.C-2/ESMACO (K).-
	6.4.83	Memo(A)694/83 para Dpto.III/SID.(i).-
4/5/84	11941 / 82 PAG.3666	- POSEE ANTECEDENTES EN EL CO.NA.E - EVAL - A - 1 (CD) INDICA ( ) ( ) ( )

MICROFILMADO

22 JUN. 1984

Ficha confeccionada el 10/7/74.-

MINISTERIO DE DEFENSA NACIONAL

S. I. D.

109107.3

Dep. 1 Sec. 1

Sub - Secc. A/N

Ficha Nro. ..... Confec. .....

OLIVERA PRIETO — Apellidos

Mercedes — Nombres

DOCUMENTOS: C/C. ..... Serie ..... Nro. C/I. ..... Nro. ..... Dpto

OTROS DOC. ..... Pasaporte ..... Lib. Enrol. ..... etc.

NACIMIENTO: ..... Fecha ..... Lugar

DOMICILIO: ..... Calle ..... Nro. ..... Telef. ..... Ciudad o Localidad

PROFESION U OCUPACION: .....

LUGAR: ..... CARGO: .....

IDEOLOGIA POLITICA: ..... CLASIFICACION: .....

DATOS COMPLEMENTARIOS: ..... Est. Civil ..... Cónyuge ..... Hijos

120356

..... Otros familiares

Fecha	Documentos	10 9107 ANTECEDENTES A REGISTRAR
25/7/71	75-2741	-Hace uso de la palabra en el acto realizado en la ciudad de Tacuarembó organizado por el Frente Izquierda de Liberación local, en un "llamado a la unión del Pueblo, para la victoria del Frente Amplio y del FIDEL"(P
	10/IV/78	-Se contestó Mem.(A) Nº368/978 para Dpto.C-2/ESMACO (K).-

MICROFILMADO 22 JUN. 1984

SERVICIO DE INTELIGENCIA

MINISTERIO DE DEFENSA NACIONAL M / F
SERVICIO INFORMACION DE DEFENSA

FOTO

109108-1 0122.

Fecha Montevideo, 19 de enero de 1951.-

Ficha N.º 186

Nombre OLIVERA, Miguel.

Nacionalidad

Profesión o actividad

Lugar de nacimiento

Documentos que posee

Domicilio León Pérez 3188 Teléf.

FILIACION

Edad aparente color del cutis de los cabellos

estatura aspecto social

señas particulares

~~12035~~

	Fecha	Contenido
1)	19.I.951.-	Justicia.
2)	9.VII.52.-	Inf.Reg.C.1.-
3)	23.III.53	I-C-Ast.1 Doc.4

109108

F52

Lugares donde frecuenta

afiliado a

actividad política y donde actúa

COMUNISMO.-

Antecedentes policiales

vehículos que posee o que guía

nombre y número de

personas que forman su familia

DATOS COMPLEMENTARIOS

1) Miembro del Comité Pro-Paz del Cerrito de la Victoria.-

2) Cuidador del "Centro Cultural Democrático" del Cerrito de la Victoria, centro de tendencia netamente comunista.-(JC).-

3) Figura en una relación de elementos adictos al P.Comunista Nal.-

2500 5-XII-51

10 9100-9 FSI

JUNTA DE COMANDANTES EN JEFE

Dep. I Secc. I

Sub Secc. A/N

S. I. D.

ANTINACIONAL

Ficha Nº ..... Confec 20/8/81

OLIVERA — Apellidos

MIGUEL — Nombres

DOCUMENTOS: C/C ..... Serie ..... Nº ..... C/I. ..... Nº ..... Dpto.

OTROS DOC. ..... Pasaporte ..... Lib. Enrol. ..... etc.

NACIMIENTO: ..... Fecha ..... Lugar

DOMICILIO: ..... Calle ..... Nº ..... Teléf. ..... Ciudad o Localidad

PROFESION U OCUPACION: .....

LUGAR: ..... CARGO: .....

IDEOLOGIA POLITICA: ..... CLASIFICACION: .....

DATOS COMPLEMENTARIOS: ..... Cónyuge ..... Est. Civil ..... Hijos

~~120358~~

..... Otros familiares

F52

Fecha	Documentos	109109 ANTECEDENTES A REGISTRAR
1979	Doc.0274	- Según material incautado por OCOA., se establece que se encuentra afiliado al Partido Comunista con el No.5802.-Eval.A-1.- (VV)
20/8/81	----	- Se contestó C.H.C.P. No.191/81 Secc.3a.Rocha Ingreso, de fecha 5/2.81 para I.M.R. a nombre de OLIVERA AZZIMONTTI, Miguel Angel, no pudiéndose establecer de que se trate de la misma persona.- (VV)

Imp. Nacional 71-79

J. C. J.

Dpto. 1

109109 FS3

Apellidos OLIVERA

Nombres Miguel

Documentos: Afiliado al P.C.No.: 5802

Ant, Secc:	A	B	C	D	E	G	V
	X						

Secreto

109109

FS4

ANTECEDENTES

8.1.76 - Doc. 0001 - Eval. B - 2 (J)

Fecha de Ing. : 23.2.57

Lavalleja e Italia (San José)

Tambero.-

[illegible] 22 JUN. [illegible]

FS1

JUNTA DE COMANDANTES EN JEFE
S. I. D.

109110-7

Dep. I Secc. I

Sub. Secc. A/N

Ficha N.º ..... Confec 20.12.82

OLIVERA PE[illegible] Miguel

Apellidos Nombres

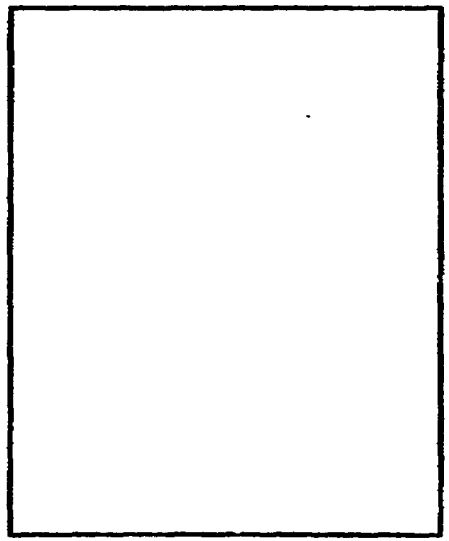

DOCUMENTOS: C/C ..... C/I. .....

Serie N.º N.º Dpto.

OTROS DOC. .....

Pasaporte Lib. Enrol. etc.

NACIMIENTO: .....

Fecha Lugar

DOMICILIO: .....

Calle N.º Teléf. Ciudad o Localidad

PROFESION U OCUPACION: Obrero

LUGAR: IMPER-AGRO CARGO: .....

IDEOLOGIA POLITICA: ..... CLASIFICACION: .....

DATOS COMPLEMENTARIOS: .....

Est.Civil Cónyuge Hijos

.....

Otros familiares

~~181619~~

Fecha	Documentos	109110 ANTECEDENTES A REGISTRAR	FS2
13.12.82	22973	-8.12.82-Se retiró conjuntamente con otros 7 compañeros más de su lugar de trabajo, por falta de pago de la 2da.quincena del mes de noviembre.Atento a ello el Jefe de Personal de la Empresa IMPER-AGRO comunicó a la Secc.19na.Entrevistado PEREZ AIMEYRA Vicente Rolando (Jefe de Personal) manifestó que en la fecha estaban trabajando en el turno de 06.00 a 14.00, 20 obreros a los cuales se les había manifestado que debido a la falta de trabajo se retirarían a la hora 10.00.Por lo que estando en el lugar a la hora 10.30 y en virtud de haber llegado 2 camiones frigoríficos, se les dió la órden de cargarlos, circunstancias ésta en que el causante y los demás obreros aprovecharon para rehusarse dado que el pago de la 2da.quincena que reclamaban sería pagada el día 10 del cte, motivando así el abandono de sus tareas.Cabe agregar que los mismos fueron suspendidos.Eval: A-1 (M)
13.12.82	22972	-9.12.82-Consultado el Jefe de Personal de la Firma IMPER-AGRO manifestó que la sanción aplicada al causante fue de 6 días de suspensión.Eval: A-1 (M).-

MICROFILMADO 22 JUN. 1984

109111-5

V. FS1

JUNTA DE COMANDANTES EN JEFE

S. I. D.

DEP. I SECC. I

SUB SECC. A/N

FICHA Nº ..... CONFEC. 23.10.8

OLIVERA ZICANO — Apellidos

Miguel A. — Nombres

DOCUMENTOS: C/C ..... Nº ..... Dpto. C/I. 1.561.589 Serie Nº

OTROS DOC. ..... Pasaporte ..... Li. Enrol ..... etc.

NACIMIENTO: ..... Fecha ..... Lugar

DOMICILIO: Joanicó 4018 apto. 371 — Calle Nº Teléf. Ciudad o Localidad

PROFESION U OCUPACION: .....

LUGAR: SINTES PUBLICIDAD CARGO: .....

IDEOLOGIA POLITICA: ..... CLASIFICACION: .....

DATOS COMPLEMENTARIOS: ..... Est. Civil ..... Cónyuge ..... Hijos

..... Otros familiares

~~FS 43~~

F32

FECHA	DOCUMENTOS	109111 ANTECEDENTES A REGISTRAR
NOV/80	DNII	- Dudoso- OLIVERA MIGUEL Angel.- 18.11.67 el causante intervino en el Seminario Anarquista Rioplatense, que se llevo a cabo en Mdeo. entre el 15 y 18 de abril de 1965, en el local del Centro de Acción Popular , ubicado en la Calle Tacuarembó y Constituyente. EPOCA de 12.12.67 el causante integra una nómina de Artistas (escritores, plásticos y ceramistas) que manifiestan su repudeio, ante la presencia del General del Ejército Boliviano Alfredo Ovando en nuestro país.-
17-4-82	D. 13872	Indica datos filiatorios.- (FE)

MICROFILMADO 22 JUN. 1984

Imp. Nacional 1983/79

109112 V.

F5.1

JUNTA DE COMANDANTES EN JEFE
S. I. D.

Dep.I Secc. I

Sub Secc. ~~A/N~~

Ficha Nro. _____ Confec. 21.5.82

OLIVERA — Apelli...

Miguel Angel — Nombres

DOCUMENTOS C/C. _____ (Serie / Nro.) C/I. 1.748.031-4 (Nro. / Dpto.)

OTROS DOC. _____ (Pasaporte / Lib. Enrol. / etc.)

10.11.61 (2) Montevideo (3)

NACIMIENTO: 18 años en 1982 (Fecha) Uruguay (Lugar)

DOMICILIO Suárez 2959 (1) Av.Rivera y Bvr.Artigas Oficial 5 Nº 1866 (Cerro)(4) Teléf. (1983)

Ciudad o Localidad

PROFESION U OCUPACION: _____

LUGAR: _____ CARGO: _____

IDEOLOGIA POLITICA: _____ CLASIFICACION: _____

DATOS COMPLEMENTARIOS: Soltero (Est. Civil) _____ (Cónyuge) _____ (Hijos)

Hijo de: José SOSA y Milka(5)

Otros familiares

~~15105~~

FECHA	DOCUMENTOS	109112 ANTECEDENTES A REGISTRAR Fs.2
18.5.82 PD 18.5.82	14903	-17.5.82: Detenido,conjuntamente con RUBEN MIRABALLES SAGRADO,por habersele incautado al mencionado dos comprimidos del medicamento de venta libre "Tonopan". Interrogado manifestó ser consumidor habitual del mencionado medicamento y haber fumado marihuana.Eval:A-1.(TT)
19.5.82 PD 19.5.82	14953	-18.5.82:Fue internado en el H.Vilardebó a disposición de la Comisión Nacional de Lucha contra las Toxicomanías.Eval:A-1.(TT)
20.8.82	17952/PD	-18.8.82.-Detenido en una finca abandonada de la calle Chuy Nº 3216,donde se incautó varias bolsas de nylon con restos de Pega Pren y dos pomos vacíos del mismo. Interrogado manifestó que en dicho lugar ha consumido Tonopan (venta libre) y Pardisol (venta controlada) siendóle facilitado éste último por una persona a la que conoce con el apodo de "Chino".Eval:A-1.(TT)
20.8.82	17953/PD	-El J.Ldo.1ra.I.en lo Penal 6to.T. dispuso que fuera conducido a su despacho.Eval:A-1.(TT) Indica (1)
23.8.82	18002/PD	-20.8.82.-Por disposición del J.Ldo.1ra.I.en lo Penal 6to.T. fue internado en el H.Viladebó,a disposición de la Comisión Nal.de Lucha Contra las Toxicomanías.Eval:A-1.(TT)

FECHA	DOCUMENTOS	OLIVERA Miguel Angel 109112 ANTECEDENTES A REGISTRAR	F.3
8.10.82	20724/PD	-7.10.82.-Ingresó a la D.I.I. procedente de la Secc. 19a.,habiendo sido detenido por estar en aparente estado de ebriedad o bajo efectos de drogas. Interrogado manifestó que momentos antes de su detención había bebido cerveza en abundancia. Al no existir elementos de juicio para su sometimiento a la Justicia recuperó su libertad.Eval:A-1.(TT)	
20.10.82	21270/PD	-19.10.82.-Detenido por presentar signos de haber consumido algún tipo de droga,quién interrogado negó terminantemente ser consumidor de drogas o medicamentos de venta controlado Viene siendo indagado sobre su eventual reincidencia.Eval: Eval:A-1.(TT)	
21.10. 82	21315/PD	-20.10.82.-Al no haberse comprobado reincidencia en la utili zación de drogas recuperó su libertad.Eval:A-1.(TT)	
28.1.83	24001 P.D026	-25.1.83- Fue interrogado por personal de la Brigada de Narcóticos en el Hospital Vilardebó, en virtud de tener - se información de que dos desconocidos habían proporcionado al causante y a Gustavo Daniel CERVETTI medicamentos controlados tales como TARACTAN y DIAZEPAN. Indagado manifestó que el día 21.1.83 ingresaron 2 drogadictos al H. Vilardebó que conocen con los alias de "TITO y CACHO" preguntando por dos internados "Charly y el Canguro", al responderle que habían sido dado de alta le fue entregada por los desconocidos una bolsa conteniendo	

FECHA	DOCUMENTOS	100112 ANTECEDENTES A REGISTRAR Fs-4
		do los medicamentes mencionados .Agregó que esa misma noche ingirió los medicamentos, por lo cual al día siguiente el Dr. Rivas notó que el mismo se encontraba drogado.Eval: A-1 (M).-
27.8.83	29537/1 P.D.	-17.8.83.-Proporcionó "el medicamento "BIO GRIP" a su primo Rodolfo ROLIM OLIVERA. En base de las declaraciones de ROLIM se establece que realizaron un viaje a Brasil,donde fumó marihuana.Eval: A-1.(TT)
6.9.83	29818/4 P.D.	-25.8.83.-Detenido en momentos que manifestaba por la Avda. 18 de Julio. 27.8.83.-Se encuentra internado bajo el régimen de M.P.S. en la Base "Cap.Boizo Lanza".Eval:A-1.(TT)
7.9.83	29925/2	-Indica IDEM. Doc. 29818.-Eval:A-1. (FE)
23.9.83	30483/1	-"EL DIA" 15.9.83.-Recuperó su libertad.(TT)
26.9.83	30460/2 P.D.	-13.9.83.-Por encontrarse imputado de haber proporcionado "Bio Grip" a Rodolfo ROLIM fue indagado,quién negó dichas imputaciones,expresando que sólo juntos innaló cemento.

...///

FECHA	DOCUMENTOS	100112 ANTECEDENTES A REGISTRAR Fs.4
		do los medicamentes mencionados .Agregó que esa misma noche ingirió los medicamentos, por lo cual al día siguiente el Dr. Rivas notó que el mismo se encontraba drogado.Eval: A-1 (M).-
27.8.83	29537/1 P.D.	-17.8.83.-Proporcionó "el medicamento "BIO GRIP" a su primo Rodolfo ROLIM OLIVERA. En base de las declaraciones de ROLIM se establece que realizaron un viaje a Brasil,donde fumó marihuana.Eval: A-1.(TT)
6.9.83	29818/4 P.D.	-25.8.83.-Detenido en momentos que manifestaba por la Avda. 18 de Julio. 27.8.83.-Se encuentra internado bajo el régimen de M.P.S. en la Base "Cap.Boizo Lanza".Eval:A-1.(TT)
7.9.83	29925/2	-Indica IDEM. Doc. 29818.-Eval:A-1. (FE)
23.9.83	30483/1	-"EL DIA" 15.9.83.-Recuperó su libertad.(TT)
26.9.83	30460/2 P.D.	-13.9.83.-Por encontrarse imputado de haber proporcionado "Bio Grip" a Rodolfo ROLIM fue indagado,quién negó dichas imputaciones,expresando que sólo juntos inhaló cemento.

...///

FECHA	DOCUMENTOS	OLIVERA, Miguel ANTECEDENTES A REGISTRAR Fs. 5 Angel
		1091 : 4
	///...	Será conducido ante el J.Ldo.1ra.I.en lo Penal 8vo. T.Eval:A-1.(TT)
26.9.83	30461/1 P.D.	14.9.83.-Por disposición del J.Ldo.1ra.I.en lo Penal 8vo.T. fue internado en el H.Siquiátrico para tratamiento por parte de la Comisión Nal.de Lucha Contra las Toxicomanías.Eval:A-1.(TT)
28.11.83	31491/8	Indica idem doc. 29818.Eval:A-1 Ind.2 al 5 (00)
4/5/84	11041 / 82 PAG. 3666	- POSEE ANTECEDENTES EN EL CO.NA.E. EVAL - A - 1.(11) INDICA ( ) ( ) ( )

MICROFILMADO 22 JUN 1984

4/11/979

MINISTERIO DE DEFENSA NACIONAL
S. I. D.

109113-1

Dep. I Secc I
Sub-Secc. A/N
Ficha N.o..... Confec.....

OLIVERA RODRIGUEZ (4) Miguel Angel
Apellidos Nombres

DOCUMENTOS: C/C I.A.C. 30.619 (1) C/I
Serie N o N.o Dpto.

OTROS DOC.
Pasaporte Lib. Enrol. etc.

NACIMIENTO
Fecha Lugar

DOMICILIO:
Calle N.o Teléf. Ciudad o Localidad

PROFESION U OCUPACION:

LUGAR: CARGO:

IDEOLOGIA POLITICA Comunista (2) CLASIFICACION U.J.C. (3)

DATOS COMPLEMENTARIOS
Est. Civil Conyuge Hijos

120360

Otros familiares

T52

Fecha	Documentos	109113 ANTECEDENTES A REGISTRAR
29/XII/70	72/151	-Integrante de la Delegacion del Dpto.de Salto,al primer encuentro del Literal de la UJC.Indica.- (1) al (3)
25.9.78 Pag.7	Doc.1197	Figura como Delegado de Mesa en las elecciones nacionales del año 1971 por las listas del Frente Amplio, Listas Nº4190, 4191,90,190,1001,2001,1808,808,988,9988,3811,1968 - Circuito Nº81 del Dpto.de Artigas.- INDICA:(4).-EVAL.A-1.- (i).-

MICROFILMADO

22 JUN. 1984

151

JUNTA DE COMANDANTES EN JEFE
S. I. D.

109114-9

Dep. I . Secc. I

Sub Secc. A/N

Ficha Nro. ____ Confec 15-6-78

OLIVERA — Apellidos

Miguel Angel — Nombres

DOCUMENTOS: C/C L.A.A.16787 — Serie / Nro. — C/I. ____ — Nro. / Dpto.

OTROS DOC. ____ — Pasaporte / Lib. Enrol. / etc.

NACIMIENTO: 25 años (en 1969) — Fecha / Lugar

DOMICILIO: Barrio Chacras — Calle / Nro. / Teléf. — Rio Negro — Ciudad o Localidad

PROFESION U OCUPACION: Jornalero

LUGAR: ANGIO. Playa — CARGO: ____

IDEOLOGIA POLITICA: ____ — CLASIFICACION: ____

DATOS COMPLEMENTARIOS: ____

Est. Civil — Cónyuge — Hijos

~~120359~~

Otros familiares

152

Fecha	Documentos	109114 ANTECEDENTES A REGISTRAR
4-6-76	Doc.0774	Afiliado al Partido Comunista Con el No. 38501, fecha de ingreso 15-6-69. Presentado por :Tito Di Pascua y Juan Gómez .Secc.Rio Negro Eval:B-1 (V)

MICROFILMADO

22 JUN. 19

SERVICIO DE INTELIGENCIA
División I
(Seguridad)

MINISTERIO DE DEFENSA NACIONAL
SERVICIO DE INFORMACION DE DEFENSA
M/F
109115 - 62/15

Sección FS1
Act. Ant. Nac.
Ficha N.º ~~0123~~.

Nombres y Apellidos: OLIVERA, Miguel Angel

Fecha de Nacimiento:

Lugar de Nacimiento:
(País - Ciudad o Localidad - etc.)

Cred. Civ.: Serie N.º Ced. Identidad:

Otros documentos:
(Pasaporte - Libreta Enrolam. - etc.)

Foto

Domicilio:
(Ciudad o Localidad) (Calle) (N.º) (Telef.)

Filiación
- Edad Aparente Color del Cutis
- Color del Cabello Estatura Aproximada
- Complexión Aspecto Social
- Señas particulares

~~120281~~

Ficha confeccionada en Montevideo, el 9 de Abril de 1964

109115

FBC

ACTIVIDADES

(1) Laborales: Profesión ..... Lugar de trabajo U.T.E.

Cargo ..... Antigüedad .....

Otras Actividades .....

.....

(2) Políticas: Ideología Anarquista Actuación .....

Antecedentes .....

Antecedentes familiares .....

(3) Sociales: Estado Civil ..... Religión ..... Figuración .....

Grado Instrucción ..... Lugares que frecuenta .....

(4) Económicas: Situación ..... Capital aprox. ..... Vehículo .....
marca y N.o

Otros datos .....

Datos Complementarios .....

Apreciación Personal Gral. .....

.....

.....

OLIVERA, FICHA COMPLEMENTARIA Miguel Angel FS3

Documento Fecha	Origen	109115 Antecedentes
III-964	B-75-(1)-D-45	Publica en el periódico anarquista "Voluntad" de marzo de 1964, una poesía titulada "Esta Iracundia Roja Ante la Oveja".-
29-VI-965	22/21	-Es cobrador de UTE, concurre a un acto organizado por el FIDEL realizado en la esquina de las calles 18 de Julio y José P.Varela de la ciudad de Melo con motivo de la inauguración del Comité Departamental y Biblioteca.-
9-V-966.-	B-24-D-3.-	-Figura en una relación de Elementos Integrantes y Autoridades del "Frente Izquierda de Liberación" del Departamento de Cerro Largo.-

MICROFILMADO 22 JUN. 1984

109116-4

F81

JUNTA DE COMANDANTES EN JEFE

Dep. I Secc. I

Sub Secc. A/N

S. I. D. VARIOS

Ficha Nº ..... Confec. 20/8/81

OLIVERA AZZI NTTI — Apellidos

Miguel Angel — Nombres

DOCUMENTOS: C/C E.E.A. 8952 — Serie / Nº

C/I. 52.562 Rocha — Nº / Dpto.

OTROS DOC. ..... — Pasaporte / Lib. Enrol. / etc.

NACIMIENTO: 11/12/47 — Fecha

Lascano-Rocha-Uruguay — Lugar

DOMICILIO: Barrio Ibánez- ciudad de Lascano — Calle / Nº / Teléf. / Ciudad o Localidad

PROFESION U OCUPACION: Intendencia Municipal de Rocha

LUGAR: ..... CARGO: .....

IDEOLOGIA POLITICA: ..... CLASIFICACION: .....

DATOS COMPLEMENTARIOS: ~~78559~~ casado — Cónyuge / Est. Civil / Hijos

Hijo de, Pedro y Antonia — Otros familiares

Fecha	Documentos	109116 ANTECEDENTES A REGISTRAR
C.H.C.P.No 3ra./Rocha	191/81 Secc. Ingreso.	.- 20/8/81 -Se contestó dicha Constancia con antecedentes a nombre de OLIVERA, Miguel, no pudiéndose precisar si se trata de la misma persona.- (VV)
22/7/82	17037	23/3/81-En la fecha la J.P.Rocha le expide Categoría "A" de Constancia de Habilitación.-(U)

MICROFILMADO

22 JUN 1984

Imp. Nacional 71 '78

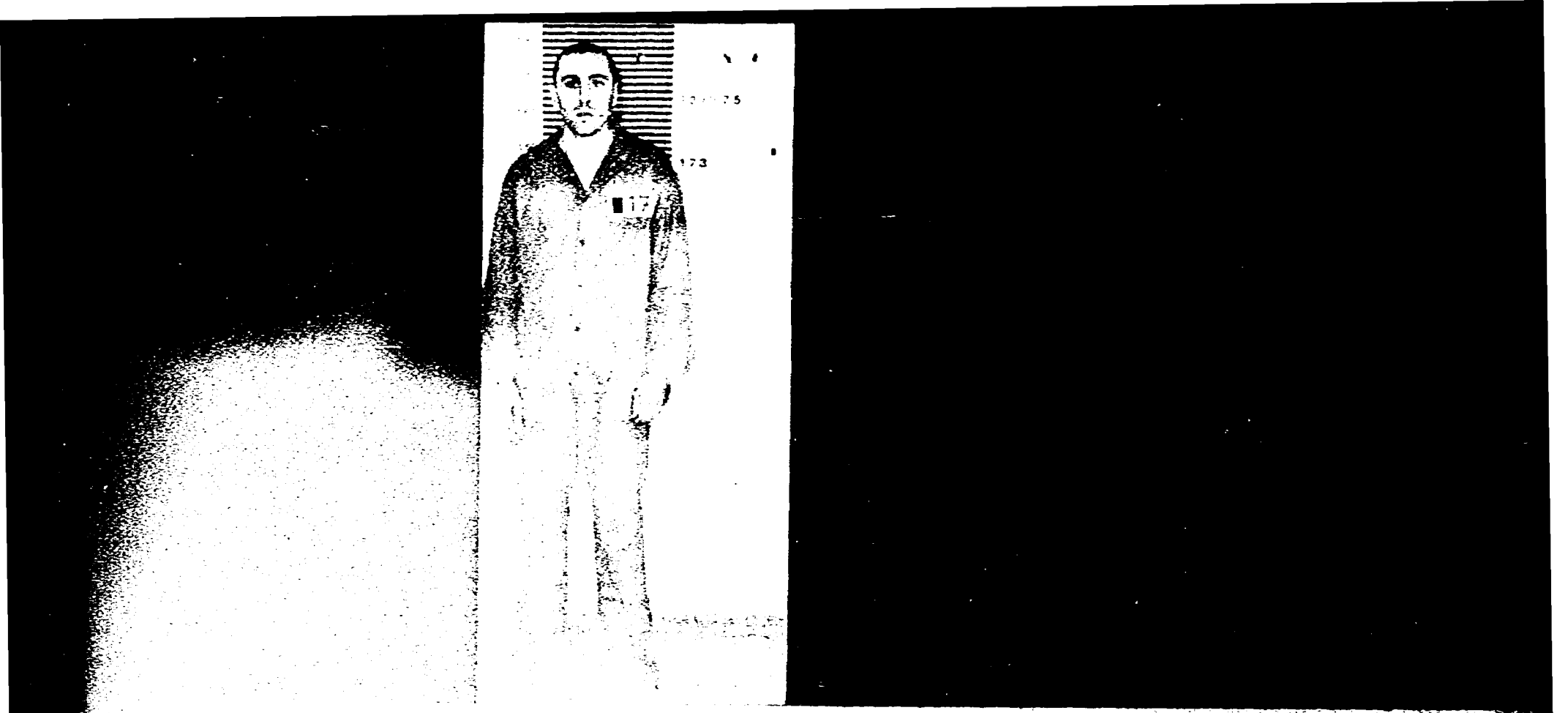

109117-2

FSI

MINISTERIO DE DEFENSA NACIONAL
S. I. D.

Dep. I **E** Secc. I

Sub-Secc. **A/N**

Ficha N.o ..... Confec. .....

Miguel Angel
Nombres

(1) "[illegible]" ó "FERNANDO" ó "ZAPATA" (1)

[illegible] C.I. [illegible] (2)
N.o N.o Dpto.

[illegible]
Lib. Enrol. etc.

([illegible]) Uruguay
Lugar

[illegible]/d.

[illegible] 11
N.o Teléf.

PROFESION Y OCUPACION: Escritor

LUGAR: ..... CARGO: .....

IDEOLOGIA POLITICA ..... CLASIFICACION Extremista

DATOS COMPLEMENTARIOS (3) soltero casado con: Graciela NIETO (8)
Est. Civil Conyuge Hijos

[illegible] 145384

[illegible]
otros familiares

Ficha confeccionada en Montevideo el 25 de junio de 1970

10 0117

Fecha	Documentos	ANTECEDENTES A REGISTRAR
9-V-70	75-310	Fue detenido en un allanamiento en donde se encontraron armas, municiones, planos de instituciones bancarias y del Estadio Centenario. Indica-0-②-③
14-V-70	75-316	Fue procesado por los delitos de: "Atentado a la Constitución en el grado de conspiración".
7/I/970 JPI Archivo Varios	Parte I:	7 -Se hallaba internado en dependencias militares. Viajó hacia Santiago de Chile, haciendo opción del art. 160 de la Constitución en la fecha.-
31/XII/70	Listas (JPI)	-Con anterioridad fue liberado por la Justicia el 30/XII/70. Indica ④/⑦.-
JUL/72.	D. 2685. PM. JPM.	En mayo de 1970, fue procesado por ATENTADO A LA CONSTITUCION. Fue liberado judicialmente, hizo uso de la opción Constitucional, viajando a Chile, reingresando al pais en forma clandestina con documentación falsa.- (W). Indica (1) (2).
23/10/72	D - 3705 REL. DET.	- Se encuentra detenido en una Unidad Militar, por pertenecer al M.L.N. (TUPAMAROS), militando dentro de la COLUMNA 7 .- ((FF))
9/7/73	D. 1502	- Se encuentra detenido en el E.M.R.No.1 (Libertad).(GG).-

Ev-1: A -2

4/6/84

11041 / 82
PAG. 3666

- POSEE ANTECEDENTES EN EL C.N.A.E.-
EVAL - A - 1. (11) INDICA ( ) ( ) ( )

OLIVERA RODRIGUEZ Miguel Angel

153

FECHA	DOCUMENTO	0 0 1 1 7 6 / 7 2 ANTECEDENTES A REGISTRAR:
20.5.77	Doc.0475 PME	Figura en una nómina de privados de libertad en el ámbito del Ejército al 6/8/76. Lugar de Reclución: EIR 1.- Eval.A-1.- (i).
20/5/77	Doc.0475 PME (B)	6/8/76. Detenido el 14/6/72. Procesado.- Eval.A-1.- (i).
17-4-78	D.453	-Figura en una relación de Movimiento de Recluídos al 28-2-78.Fue condenado el 3-5-77,a 10 años de Penitenciaría.JUEZ M.1a.I.4to.T.FECHA DE DETENIDO:14-6-72. ANTECEDENTES: ART.132 inciso 6,137,150,184,197,61,237,209 CPO. Eval.A-1 (V)
10.10.80	0470	-Aparece en una relación de reclusos del E.M.P. Nº 1,integrantes del denominado Movimiento "TUPTISTAS". Es visitado en el establecimiento por: su madre (Irma RODRIGUEZ); Heriberto GARCIA (Tío.); Beatriz BERRUTO (Suegra).Eval: A-1. (TT).-

F54

FECHA	DOCUMENTOS	10 0117 ANTECEDENTES A REGISTRAR
16.02.82	D. 5757/7	-Figura en una relacion de la Corte Electoral, de ciudadanos inscriptos en el Registro Civico Nacional, que se encuentran comprendidos en el Art. 1, Literal "B" del Acto Institucional No. 4, con prohibicion de ejercer el derecho de voto. (Procesados por delitos de "Lesa Nacion").Eval. A-1.(VL) Indica (8) ( )
16.02.82	D.6004/81 43	-Se encuentra comprendido en el Art.1o. literal b) del Acto Institucional No.4,por haber sido procesado el 18/VIII/72 por los delitos previstos en. C.P.M. 7 C.P.O. 132 Num. 6 y 137; 150; 61 y 237; 197; 184 y 54 EVALUACION A-1 (LA)
4.1.83	D23460	Es mencionado en Acta Labrada de declaraciones de Conrado Alceo GYURKOVITS HERBON del 8.5.1972.(Ver página 101).Eval. A-1.(ME)
24.3.83.	24324/83	FECHA DE DETENIDO:14.6.72, UNIDAD CAPTORA: Bn.Ing.1; CONDENADO: 10 años, FECHA DE LIBERTAD PROBABLE: 14.6.82, Art.132-6, 137, 150,184,197,61-237,209CPO,-Eval.A-1,-(FE) ,

FECHA	DOCUMENTOS	1.1.1 RODRIGUEZ OLIVERA Miguel ANTECEDENTES A REGISTRAR
13.5.83	663/80 pag.2	-16.6.80-Indica Idem Dec.0470/80, aportando Nro.de recluse: 173.Eval: A-1(M).-
16.6.83	2474 /83 pag28	- 03.03.83- Figura en una relación procedente de la P.M.E. de detenidos en el E.M.R. 1. Detenido el 14. 06.72. Pertenece al M.L.N. EVAL A-1 (B)
16.6.83	24747/83 pag. 003	- 03.03.83- Figura en una relación de reclusos que no se posee acta de interrogatorio. Unidad captora: Bn. Ing. 1. Situación presente . EVAL A-1 (B)
16.3.84	8401107/ 2032,2034	-1977:Aporta información ya registrada en la ficha agregando:Integrante de la Col.7 del M.L.N. Actividades comprobadas:Integrante del Plan Collar. Miembro del Servicio de Información y Prensa,dependiente del Secretariado.Uso de documento falso.Responsable de tres GAF en formacion.Concurre al CARAGUATA a recuperar armas largas deterioradas por la humedad. Ingreso al EMR 1 el 20.10.72 y su conducta en el penal mereció las siguientes sanciones:en los años1973 74 y 75--7,34 y 61 días de arresto respectivamente. FORM K:C.Nor.Ner. Recluso Nº 173.Eval A-1 (BR).- Indica (3).

MICROFILMADO

22 JUN. 1984

SERVICIO DE INFORMACION
DE DEFENSA
Dep. 1

109118-0

Confeccionado el 27 NOV. 1973 FS/

V A R I O S

FOTO

Apellidos OLIVERA VERA

Nombres Miguel Angel

Fecha de Nacimiento

Lugar de Nacimiento

Est. Civil

Cred. Cívica Céd. Identidad 383.771

Otros Documentos

Ocupación

Padre

Madre

Domicilio Larrañaga 3545 Ciudad ~~28561~~

Otros datos

FICHA COMPLEMENTARIA

FJR

DOCUMENTO		109118 ANTECEDENTES
FECHA	ORIGEN	
12.7.72	Doc. 1987 Nval. A-2	Figura en una relación de personas que visitan al extremista Delbert Vazquez. ..qq..

MICROFILMADO
12 JUN. 1974

SERVICIO DE INFORMACION DE DEFENSA
Dep. 1

109119 -8 FSI

Confeccionado el 10/VII/973

VARIOS

FOTO

Apellidos OLIVERA GUTIERREZ

Nombres Miguel Walter

Fecha de Nacimiento 21 años en 1973

Lugar de Nacimiento Oriental

Est. Civil Soltero

Cred. Cívica ..... Céd. Identidad 40.428 (SORIANO)

Otros Documentos .....

Ocupación Estudiante de Arquitectura

Padre .....

Madre .....

Domicilio Maldonado N° 1372 Ciudad .....

Otros datos ~~78560~~

Imp. CHIESA Hnos. Ltda. 4.000 - 11 - 72

FICHA COMPLEMENTARIA

PSR

DOCUMENTO		109119 ANTECEDENTES
Fecha	Origen	
16/VI/973 25/VI/973	P. DIARIO JPM 0 a 24 Doc. 1287	-En la fecha, fué detenido por la Policía, en las inmediaciones del Liceo "ZORRILLA", en momentos que se había originado un "peaje".- Posteriormente, recobra su libertad por Orden Superior.- ((FF))

MICROFILMADO 22 JUN. 1984

SERVICIO DE INFORMACION DE DEFENSA

Dep. 1

V A R I O S

109120-6

P81

Confeccionado el 2/1/78.-

Apellidos OLIVERA

Nombres Milka

Fecha de Nacimiento

Lugar de Nacimiento

Est. Civil

Cred. Cívica ..... Céd. Identidad .....

Otros Documentos

Ocupación

F O T O

Padre

Madre

Domicilio ..... Ciudad .....

Otros datos:

~~78562~~

chiesa hnos. - 4 000 - 5/77

FB2

FICHA COMPLEMENTARIA

DOCUMENTO		109120 ANTECEDENTES
Fecha	Origen	
31/10/77	Doc.Nº1137 Univ. de la Rep.-	- Figura en una relación de sumarios realizados por la Universidad de la República en el Hospital de Clínicas por "Abandono del cargo", produciéndose su cesantía. No lleva evaluación. (C).-
20.8.81	- - - - -	Memo.(A) Nº 1445/81 al S.S.FF.AA..-(PP).-
1981 - CHCP 368/81 - 9a. Montevideo - INGRESO		- 27.10.81 - En el día de la fecha se contestó dicha constancia solicitada a nombre de OLIVERA Milkar Ariel; para su ingreso al Servicio de Sanidad de las FF.AA. (como soldado), no pudiéndose establecer que se trate de la persona registrada.-(EE)
C.H.C.P. Nº 6750/81-MDEO PERMANENCIA-S.S.FF.AA.		-13/3/82-Por Of. Nº 118/82 se devolvió dicha Constancia a nombre de OLIVERA PEREYRA, Milka, a la D.I.I. dado que no se le dará trámite de acuerdo a la Circular Nº 2 de este Servicio. 15/3/82 - Por Of. Nº 126/82 se remite Memo.437/82 al S.S.FF.AA. con antecedentes de la causante, no pudiéndose establecer que se trate de la misma persona.-(U)

MICROFILMADO

JUNTA DE COMANDANTES EN JEFE

S. I. D.

VARIOS

109121-4

Dep. I Secc. I

Sub Secc. A/N

Ficha Nº ____ Confec. 30/3/82

OLIVERA PEREYRA (Apellidos) Milka (Nombres)

DOCUMENTOS: C/C BCA 48.972 (Serie / Nº) C/I. 1.410.994 (Nº / Dpto.)

OTROS DOC. (Pasaporte / Lib. Enrol. / etc.)

NACIMIENTO: 9/4/37 (Fecha) Rocha (Lugar)

DOMICILIO: Ilumaita 2779 Ap. 4 (Calle / Nº / Teléf.) Montevideo (Ciudad o Localidad)

PROFESION U OCUPACION: Obstetra

LUGAR: S.S.FF.AA. CARGO:

IDEOLOGIA POLITICA: CLASIFICACION:

DATOS COMPLEMENTARIOS: (Est. Civil / Cónyuge / Hijos)

Padres: Juan y Julia (Otros familiares)

14561

Fecha	Documentos	10 9121 ANTECEDENTES A REGISTRAR
C.H.C.P.N° PERMANENCIA S.S.FF.AA.	6750/81 MDEO.	-13/3/82 - Por Of. Nº 118/82 se devolvió a la D.I.I. dicha Constancia debido a que no se le dará trámite de acuerdo a la Circular Nº 2 de este Servicio.- -15/3/82 - Por Cf. Nº 126/82 se remite Memo.(A) Nº 437 al S.S.FF.AA. con antecedentes a nombre de OLIVERA, Milka, no pudiéndose establecer que se trate de la misma persona.-(U)

MICROFILMADO

22 JUN. 1984

P E

109122-2

MINISTERIO DE DEFENSA NACIONAL
S. I. D.

Dep. I Secc. I
Sub-Secc. A/N
Ficha Nro. ..... Confec. 5/IV/72

OLIVERA ..... Milton .....
Apellidos Nombres

DOCUMENTOS: C/C. ..... C/I. .....
Serie Nro. Nro. Dpto.

OTROS DOC. .....
Pasaporte Lib. Enrol. etc.

NACIMIENTO: .....
Fecha Lugar

DOMICILIO: .....
Calle Nro. Teléf. Ciudad o Localidad

PROFESION U OCUPACION: .....

LUGAR: ..... CARGO: .....

IDEOLOGIA POLITICA: ..... CLASIFICACION: .....

DATOS COMPLEMENTARIOS: .....
Est. Civil Cónyuge Hijos

.....
Otros familiares

452

Fecha	Documentos	10 0122 ANTECEDENTES A REGISTRAR
Nov. 1971	LISTA 700	-Candidato en el 10 lugar para la Cámara de Representantes por el sub le lema "Patría Grnade" del F.A. para las Eleccioens de Nov de 1971. (FF)

MICROFILMADO 22 JUN. 1984

MINISTERIO DE DEFENSA NACIONAL

S. I. D.

109123 - 0 Dep. I Secc. I

Sub Secc. A/N

Ficha Nro. _____ Confec. 12.11.76

OLIVERA ARMIJANO — Apellidos

Milton Aléxis — Nombres

DOCUMENTOS: C/C _____ (Serie / Nro.) C/I. 1428085 (1) (Nro. / Dpto.)

OTROS DOC. _____ (Pasaporte / Lib. Enrol. / etc.)

NACIMIENTO: 19 años(1975) (Fecha) Uruguay (Lugar)

DOMICILIO: Novarra 3623 (2) (Calle) 18 de Julio 1263 Ap.21 (Nro. / Teléf. / Ciudad o Localidad)

PROFESION U OCUPACION: Empleado (3) Estudiante -Liceo Rodo -Empleado

LUGAR: "Cuenca Casimires" "MOSCA HNOS/" (4) CARGO: _____

IDEOLOGIA POLITICA: _____ CLASIFICACION: _____

DATOS COMPLEMENTARIOS: Soltero (Est. Civil) _____ (Cónyuge) ~~1 15395~~ (Hijos)

_____

Otros familiares

Fecha	Documentos	109123 ANTECEDENTES A REGISTRAR
4.11.75 PD. 7 a 7	1921	26.10.75 -Detenido al proseguirse con las averiguaciones relacionadas con un grupo de indagados por vinculación con la "UJC". Inspeccionada la finca se incautaron dos planograf, un periódico de la UJC, dos banerines, uno del FIDEL y otro del 20o Congreso del P. Comunista, y diversos materiales de izquierda (DD)
16.12.75 PD. 7 a 7	2071	3.12.75 -Dun así haberlo dispuesto el J.M.I. de 1er. Turno fue procesado por hallarse incurso en el delito previsto en el Art. 60(VI) del CPM(Asistencia a la Asociación).- (DD)
		29/8/78-Se remitieron datos identificatorios por Mem.(4) No. 1443 (Corte Electoral).- (U).-
30.11.79 P.D.307	1681	-2.11.79-En el día de ayer ingresa a la DNII procedente del EMR.No.1 de Libertad, quien será sometido a reconocimiento por parte del personal policial. Eval: A-1 (M).-
30.11.79 P.D308	1682	-3.11.79-En el día de ayer recuperó su libertad en carácter de vigilada por la DNII. Eval: A-1 (M).-

FECHA	DOCUMENTOS	ANTECEDENTES A REGISTRAR
		OLIVERA ARELLANO, Milton Alexis 109123
27-11-81 P.D.321/981	Doc.9572	-17-11-81- Al tenerse conocimiento que el causante, visitaba a BARREDA da CONCEPCION , Eloisa , quien fue indagada sobre la venta de un mimeógrafo, con relación al caso del desbaratamiento de un centro de impresión de propaganda del P.C., se procedió a su detención, en su domicilio. Al inspeccionar su domicilio arrojó resultados negativos. Al ser interrogado sobre su vinculación con la antes mencionada, expresó que la conoció por intermedio de su hermano, quien es conocido de un sobrino de la misma, con el cual estudió sacerdocio en la Rep. Argentina y a su regreso al Uruguay le presentó a BARREDA. Allí conoció a los hijos de la misma, que son de su edad, y allí trabó amistad con ellos. Agrega haberse desvinculado al UJC, y no fue privado de su libertad.- Indica del (1) al (4).- Eval. A-1. (LA).-
16.02.82	D.6004/81 43	-Se encuentra comprendido en el Art.lo. literal b) del Acto Institucional No.4,por haber sido procesado el 28/XI/75 por los delitos previstos en. C.P.M. 60(VI) C.P.O. EVALUACION A-1 (LA)

FS3

10 9123

FECHA	DOCUMENTOS	ANTECEDENTES A REGISTRAR
16.6.83	24745/83 Pag.28	-3.3.83-Figura en una relación de libertades vigiladas procedente de la P.M.E..Unidad de control: D.I.I..Detenido el 25.10.75, liberado el 3.11.79.Fertenece a la U.J.C..- Eval A-1 (V)
16.6.83	24862/83 Pag.21	-8.3.83-Indica Idem al Doc. 24745/83.-Eval A-1 (V)
1.8.83	0115/80 Pág.9.	Indica Idem al Documento Nº24745/83 en lo referente a la fecha de liberado.-Eval:A-1(AD)

MICROFILMADO 22 JUN. 1984

109124-8

F51

JUNTA DE COMANDANTES EN JEFE

S. I. D.

Dep. I Secc. I

Sub Secc. XXX

Ficha Nº ____ Confec. 29.8.81

OLIVERA MIRANDA — Apellidos

Miriam — Nombres

DOCUMENTOS: C/C ____ Serie ____ Nº ____ C/I. ____ Nº ____ Dpto. ____

OTROS DOC. ____ Pasaporte ____ Lib. Enrol. ____ etc. ____

NACIMIENTO: ____ Fecha ____ Uruguay — Lugar

DOMICILIO: ____ Calle ____ Nº ____ Teléf. ____ Ciudad o Localidad ____

PROFESION U OCUPACION: Operaria

LUGAR: CAMPOMAR Y SOULAS S.A. CARGO: ____

IDEOLOGIA POLITICA: ____ CLASIFICACION: ____

DATOS COMPLEMENTARIOS: ____ Cónyuge ____ Casada — Est. Civil ____ Hijos ____

Otros familiares

~~109124~~ 52

Fecha	Documentos	ANTECEDENTES A REGISTRAR
6.12.79 PD 337/79	2569	-2.12.79.-A raíz de la postergación de las licencias por azones de trabajo,con la correspondiente autorización del Ministerio de Trabajo y Seguridad Social,en la Empresa Campomar y Soulas S.A.,la causante,conjuntamente con otros operarios,concurrieron a efectuar un reclamo ante la Oficina Laboral del ES.MA.CO.,regresando luego a dicha Empresa donde incitaban a los demás operarios a no trabajar. A consecuencia de ello,la causante compareció en la Secc. 16a,manifestando que en la Of.Laboral del ES.MA.CO. le informaron que si había firmado la licencia debía hacer uso de la misma,además niega haber molestado al resto del personal y haber causado algún otro problema. Fue emplazada a presentarse en la DNII.Eval:A-1.(TT)

MICROFILMADO

22 JUN. 1984

Imp. Nacional 716,19

SERVICIO DE INTELIGENCIA
División I
(Seguridad)

MINISTERIO DE DEFENSA NACIONAL
SERVICIO DE INFORMACION DE DEFENSA
M/F
100125 54432

Sección 181
Act. Ant. Nac.
Ficha N.º ~~8340~~

Nombres y Apellidos: OLIVERA DE FARUELO Mirian R.

VARIOS

Foto

Fecha de Nacimiento:

Lugar de Nacimiento:
(País - Ciudad o Localidad - etc.)

Cred. Civ.: Serie N.º Ced. Identidad: 12.033 (4)

Otros documentos:
(Pasaporte - Libreta Enrolam. - etc.)

Domicilio: (3) Minas Florencio Sánchez entre Batlle y B. Silveira.-
(Ciudad o Localidad) (Calle) (N.º) (Telef.)

Filiación
- Edad Aparente Color del Cutis
- Color del Cabello Estatura Aproximada
- Complexión Aspecto Social
- Señas particulares

78564

Ficha confeccionada en Montevideo el 17 de Noviembre de 1964.-

F52

109125

ACTIVIDADES

(1) Laborales: Profesión ① Maestra Lugar de trabajo .....

Cargo ..... Antigüedad .....

Otras Actividades ② "Lider Cooperativista", Tesorera de la Asociación Magisterial de Lavalleja.-

(2) Políticas: Ideología ..... Actuación .....

Antecedentes .....

Antecedentes familiares .....

(3) Sociales: Estado Civil ..... Religión ..... Figuración .....

Grado Instrucción ..... Lugares que frecuenta .....

(4) Económicas: Situación ..... Capital aprox. ..... Vehículo ..... marca y N.o

Otros datos .....

Datos Complementarios .....

Apreciación Personal Gral. .....

.....

.....

CLIVERA — FICHA COMPLEMENTARIA — Miriam — P33

Documento		109125 Antecedentes
Fecha	Origen	
5/VIII/964.	B-28-D-46.-	-Maestra en el Departamento de Lavalleja, activista de izquierda.-
4/XI/964.	B-28-D-49.-	-Se domicilia en la calle Florencio Sánchez entre Batlle y B. Silveira de Minas.-
20-XII-965	B-76-D-146.. Eval: F - 6.	-Figura en una relación de personas a quienes se identifican como elementos de Izquierda del Departamento de Lavalleja.-
1962	Lista 4190 U.P.	-57° Titular a la Junta Departamental de Lavalleja.
31-V-1968.-	D.44.-D.7.-	Indica (1), (2) (3)

11041 / 82 — POSEE ANTECEDENTES EN EL CO.NA.DE.
PAG. 3666 — EVAL - A - 1 (10) INDICA (4) ( ) ( )

4/5/84

FICHA COMPLEMENTARIA

F84

Documento		109125 Antecedentes
Fecha	Origen	

MINISTERIO DE DEFENSA NACIONAL 109125 Dep. I P55 Secc. I

S. I. D.

Sub-Secc. G 15 OCT

Ficha N.o ..... Confec. 70

OLIVERA Miriam

Apellidos Nombres

DOCUMENTOS: C/C ..... C/I .....

Serie N.o N.o Dpto.

OTROS DOC. .....

Pasaporte Lib. Enrol. etc.

NACIMIENTO .....

Fecha Lugar

DOMICILIO: Florencio Sanchez 678

Calle N.o Teléf. Ciudad o Localidad

PROFESION U OCUPACION: .....

LUGAR: ..... CARGO: .....

IDEOLOGIA POLITICA COMUNISTA CLASIFICACION DIRIGENTE

DATOS COMPLEMENTARIOS .....

Est. Civil 5344 Conyuge Hijos

otros familiares

Documentos	109125 ANTECEDENTES A REGISTRAR
3/7/70 B.22 D.8	- Secretaria de la Comisión Directiva de la Agremiación de Maestros (Lavalleja).-

MICROFILMADO 22 JUN 1984

E

MINISTERIO DE DEFENSA NACIONAL
S. I. D.

100126.3

Dep. 1 Secc. I

Sub-Secc. A/N

(a) Marisa

Ficha Nro. ..... Confec. 22/11/72

OLIVERA DENIS (Apellidos) Mirtha (Nombres)

DOCUMENTOS: C/C. BTB 16863 (4) C/I. 1.165.528.- (Serie / Nro. / Nro. / Dpto.)

OTROS DOC. ..... (Pasaporte / Lib. Enrol. / etc.)

NACIMIENTO: Año 1950 (Fecha / Lugar)

DOMICILIO: Puerto Rico 4063 .- (Calle / Nro. / Teléf. / Ciudad o Localidad)

PROFESION U OCUPACION: Empleada textil de FIBRATEX

LUGAR: ..... CARGO: .....

IDEOLOGIA POLITICA: ..... CLASIFICACION: .....

DATOS COMPLEMENTARIOS: ..... (Est. Civil / Conyuge / Hijos)

Hija de: Ovidio Francisco y Narcisa Isidora .-
Otros familiares

52

Fecha	Documentos	109126 ANTECEDENTES A REGISTRAR
23/10/72.	D.3705.R/D.	Se encuentra detenida,pertenece a la Cel.70.- (II)
22.2.73 Anexo 2	180 JPM PM	Procesado en Enero de 1973,por los delitos:"Atentado a la Constitución en el grado de Conspiración seguida de actos p reparatorios" y "Asociación Subversiva".- (DD)
16.02.82	D. 5757/81 42	-Figura en una relacion de la Corte Electoral, de ciudadanos inscriptos en el Registro Civico Nacional, que se encuentran comprendidos en el Art. 1, Literal "B" del Acto Institucional No. 4, con prohibicion de ejercer el derecho de voto. (Procesados por delitos de "Lesa Nacion").EVALUACION A-1(VL) Indica (1) ( )
16.02.82	D.6004/81 43	-Se encuentra comprendido en el Art.lo. literal b) del Acto Institucional No.4,por haber sido procesado el 22/12/72 por los delitos previstos en. C.P.M. 7 C.P.O. 132 inc.6 y 137, 50, 56, EVALUACION A-1 (LA)
16.6.83	24745/83 Pag.28	-Figura en una relación de liberados, procedente de la P.M.E. Detenido el 7.7.72, liberado el 9.11.75.Pertenece al M.L.N. - Eval A-1 (V)
16.6.83	24862/83 Pag.21	-8.3.83-Indica Idem al Doc. 24745/83.-Eval A-1 (V)

FECHA	DOCUMENTOS	109126 ANTECEDENTES A REGISTRAR	F53
4/5/89	11041 / 82 PAG. 3666	- POSEE ANTECEDENTES EN EL CO.NA.E. EVAL - A - 1.C (11) INDICA ( ) ( ) ( )	

MICROFILMADO

22 JUN. 1984

"VARIOS" 24.04.81. FS 1

JUNTA DE COMANDANTES EN JEFE

S. I. D.

109127-1

Dep. I Secc. I

Sub Secc. A/N

Ficha Nº ..... Confec. .....

[illegible] Mirtha Felkis

Apellidos Nombres

DOCUMENTOS: C/C ..... C/I. .....

Serie Nº Nº Dpto.

OTROS DOC. .....

Pasaporte Lib. Enrol. etc.

NACIMIENTO: 20 años (1979) Oriental.

Fecha Lugar

DOMICILIO: [illegible] Viana 3680

Calle Nº Teléf. Ciudad o Localidad

PROFESION U OCUPACION: Estudiante.

LUGAR: ..... CARGO: .....

IDEOLOGIA POLITICA: ..... CLASIFICACION: .....

DATOS COMPLEMENTARIOS: [illegible].

Est. Civil Cónyuge Hijos

78565

Otros familiares

P32

Fecha	Documentos	109127 ANTECEDENTES A REGISTRAR
08.06.79 P.D. 6a6	Doc.0654 Nro. 154	Detenida en base a declaraciones de GRAS LISBOA GUSTAVO MIGUEL, NESTOR HUGO SASTRE ACOSTA, y RAFAEL ROBERTO DE ARMAS SIENRA, y DAVID RUBEN MADJARIAN TOMIKIAN. Interrogada al respecto manifestó ser consumidora de "MANDRAX" y "DELCOTRIX" y utilizar dos recetas falsificadas en la farmacia sita en San Martín Nro 3680 y Arenal Grande 23-93, ambas por el medicamento controlado "DELCOTRIX" y las respectivas letras "T". para su falsificación. Fue puesta a disposición del Sr. Juez Ldo. de Instrucción de 5to turno. (II)
08.6.79 P.D. 06 a 06	D.656 Nº156	-Fue remita a la Cárcel de Policía por los delitos de "Falsificación de Documento Privado y Art. 35 de la Ley Nº14294 (Suministro de estupefacientes), debiendo ser internada en el Hospital Vilardebó, por Art. 40 de la misma Ley.-(X)

MICROFILMADO 22 JUN 1984

Imp. Nacional 716 79

JUNTA DE COMANDANTES EN JEFE
S. I. D.

109128-9

Dep. I Secc. I
Sub Secc. A/N
Ficha Nº ____ Confec 23.3.82

F-1

OLIVERA TACUARA ..... Kirthe Julián .....
Apellidos Nombres

DOCUMENTOS: C/C CDA-41834 ..... C/I. .....
Serie Nº Nº Dpto.

OTROS DOC. .....
Pasaporte Lib. Enrol. etc.

NACIMIENTO: .....
Fecha Lugar

DOMICILIO: La patria - Calle 33 y Las Brujas S/N (Las Piedras) (1) .....
Calle Nº Teléf. Ciudad o Localidad

PROFESION U OCUPACION: .....

LUGAR: ..... CARGO: .....

IDEOLOGIA POLITICA: ..... CLASIFICACION: MIN (1)

DATOS COMPLEMENTARIOS: .....
Est. Civil Cónyuge Hijos

.....
Otros familiares

1 15501

Fecha	Documentos	10912 ANTECEDENTES A REGISTRAR
16.02.82	). 5757/ 50	-Figura en una relacion de la Corte Electoral, de ciudadanos inscriptos en el Registro Civico Nacional, que se encuentran comprendidos en el Art. 1, Literal "B" del Acto Institucional No. , con prohibicion de ejercer el derecho de voto. (Procesados por delitos de "Lesa Nacion").EVALUACION A-1(VL) Indica ( ) ( )
16.02.82	).6004/81/ 43	-Se encuentra comprendido en el Art.lo. literal b) del Acto Institucional No.4,por haber sido procesado el / / por los delitos previstos en. C.P.M. 60 (VII) C.P.O. EVALUACION A-1 (LA)
23.4.82	10427	28.2.82 - Baja de Libertad Vigilada del Reg.C.Mot.9 por pase a Cat "C".Eval:A-1 (CO)
25/4/83	25365/996	1971/78-En información referente al M.L.N. obtenida por el Dpto. III/SID en este período se establece:Figura como L.V. Unidad de Control:Reg.C.9.-Eval:A-2 (A) (indica 1)
11.5.83	25837/2	Figura en una nómina de "LL.VV." a cargo de [illegible] D.I., que han sido autorizadas a realizar viajes. Viajará a: Buenos Aires (Argentina). desde 20.12.82 al 30. 12.82. Motivo del viaje: Paseo. Eval.A-1.( )

P.P.P. 4218
10-XI a 14-XI-72 H.1 Anex.2

Internada en el Dpto.A.1. Fue liberada por [illegible].- (D)

OLIVERA TECHERA MIRTA LILIAN

F3

FECHA	DOCUMENTOS	109128 ANTECEDENTES A REGISTRAR
16.6.83	24739/83 pag 40	- 03.03.83- Figura en una relación procedente de la P.M.E. de Libertades Vigiladas categorías "C". Unidad de control: Reg. C. Mot. 9. Detenido el 20.6.74. Liberada 22.07.75. EVAL A-1 (B)
16.6.83	24862/83 pag. 66	- 08.03.83- Indica Idem al Doc. 24739/83. Indica 1 EVAL A-1 (B)
14-7-83	**28554/001**	**Autorizada a viajara la ciudad de B. Aires, por un lapso de 14 días a partir del 17-7-83 a efectos de visitar a sus padres radicados en dicha ciudad, domiciliándose en calle Los Tulipanes y Los Narcisos, Barrio Las Cachorras, trasladándose porlancha. Eval-A-1.(SI).**
10-9-83	30057/002	Ampliando Doc. 28554, se establece que está autorizada a viajar hasta el día 2-8-83. Eval.A-1 (SI).
16.11.83	566/80 Pág.05	En Consolidado de P.M.E. del 31.8.80, figura como:Lib. Vig. Baja por pase a Cat."C".Unidad de Control:Reg.C.9 Eval.A-1.-(FE)
11.9.82	10030 p.2.10725	Nov.72-Se informa que en la fecha se encontraba detenida en averiguación de actividades subversivas. Fue dejada en libertad por Orden del Comando de la Unidad donde permanecía.

FECHA	DOCUMENTOS	109128 ANTECEDENTES A REGISTRAR	Fs. F-4
11.2.84	8400858/001	-2.2.84: Se autoriza a viajar a la causante por un período de 30 días a partir del 13.2.84 a la C. de Bs. As. con motivo de visitar a sus padres radicados en dicha ciudad. Se domiciliará en calles Los Tulipanes y Los Narcisos. Se trasladará por lancha via Carmelo a mencionada ciudad. Eval A-1 (BR).-	
13.4.84	8401544-03	-Año 1979- Indica ídem documento 25365-83. aportando fecha de liberada, 2.7.75. Eval. A-1 (TL).-	

MICROFILMADO

22 JUN 1984

831

JUNTA DE COMANDANTES EN JEFE

S. I. D.

109120-7

Dep. I Secc. I

Sub Secc. A/N

Ficha Nº ..... Confec. 20/8/81

OLIVERA MACHADO (Apellidos) Modesto Alvaro (Nombres)

DOCUMENTOS: C/C EEA 7562 (Serie / Nº) C/I. 2.530.854/8 (Nº / Dpto.)

OTROS DOC. (Pasaporte / Lib. Enrol. / etc.)

NACIMIENTO: 9/9/42 (Fecha) Lascano (Lugar)

DOMICILIO: Misiones s/n (Calle / Nº) (Teléf.) Lascano (Rocha) (Ciudad o Localidad)

PROFESION U OCUPACION: Empleado

LUGAR: I.M.Rocha CARGO:

IDEOLOGIA POLITICA: CLASIFICACION:

DATOS COMPLEMENTARIOS: (Cónyuge) 120363 (Est. Civil) (Hijos)

Padres - Modesto Alvaro y Deolinda

Otros familiares

BSC

Fecha	Documentos	09129 ANTECEDENTES A REGISTRAR
1971		Delegado de Mesa por el Frente Amplio, Circuito No. 7, en las elecciones nacionales del corriente año.-
C.H.C.P.No PERMANENCIA	217/81 -ROCHA	-Se contestó dicha Constancia para PERMANENCIA en la I.M.Rocha a nombre de OLIVERA, Modesto, no pudiéndose precisar si se trata de la misma persona.-(U)

Imp. Nacional 715 73-

SERVICIO DE INFORMACION DE DEFENSA

Dep. 1

109129

Confeccionado el 19.XII.977

AN 53

V A R I O S

FOTO

Apellidos OLIVERA

Nombres Modesto

Fecha de Nacimiento

Lugar de Nacimiento

Est. Civil

Cred. Cívica ..... Céd. Identidad

Otros Documentos

Ocupación

Padre

Madre

Domicilio ..... Ciudad LAZCANO

Otros datos:

120362

chiesa hnos. - 4 000 - 5/77

FICHA COMPLEMENTARIA

DOCUMENTO		109129 ANTECEDENTES
Fecha	Origen	
15.VI.972	Doc.1526	-Figura en una relación de personas residentes en LAZCANO (3ra.Sec Rocha),que efectúan reuniones en diversos domicilios y montes de la localidad. Eval.A-1 (MM).-
Nov.1971	Lista 190 Rocha	-Figura como 25o.suplente a la Junta Departamental de dicho Dpto. en las Elecciones Nacionales.de 1971 (R).-
Nov.1971	Lista 988 PDC.F.A.	-Candidato en el 27o.lugar a la Junta Departamental por el Dpto.de Rocha sub-lema "Frente Rochense" (SS).-
Nov.1971	Lista 1808	-Candidato en el 24o.lugar a la Junta Departamental por el Dpto.de Rocha sub-lema "Frente Rochense" (SS).-
C.H.C.P.No. 217/81 ROCHA PERMANENCIA		-20/8/81 -Se contestó para PERMANENCIA en la Intendencia Municipal de Rocha a nombre de OLIVERA MACHADO, Modesto Alvaro, no pudiéndose precisar si se trata de la misma persona.-(U)
22.7.82	D.17037	-Con fecha 6.2.81 solicitó C.H.C.P., la cual fue expedida con fecha 2.10.81, Cat. "B".- (MB)

MICROFILMADO

22 JUN 1984

A/N 109130-5

FBI

MINISTERIO DE DEFENSA NACIONAL

S. I. D.

Dep. I *Secc. I*

~~Sub Secc.~~ C

Ficha Nro...... *Confec.* 11.6.82

OLIVERA CODIÑO — N.A.

Apellidos *Nombres*

DOCUMENTOS: C/C ..... *Serie* *Nro.* C/I. ..... *Nro.* *Dpto.*

OTROS DOC. ..... *Pasaporte* *Lib. Enrol.* *etc.*

NACIMIENTO: ..... *Fecha* *Lugar*

DOMICILIO ..... *Calle* *Nro.* *Teléf.* *Ciudad o Localidad*

PROFESION U OCUPACION: .....

LUGAR: ..... CARGO: .....

IDEOLOGIA POLITICA ..... CLASIFICACION .....

DATOS COMPLEMENTARIOS: ..... *Est. Civil* *Cónyuge* *Hijos*

..... *Otros familiares*

~~166075~~

752

Fecha	Documentos	109130 ANTECEDENTES A REGISTRAR
02.06.82	15.533	Figura en una Nómina de Firmantes del Manifiesto de Residentes de Cerro Largo en Montevideo adherentes al Frente Amplio.- Eval.:A-1. (M) (VL) (GM) (LA).Indica ( ) ( ) ( ) ( ) ( ) .- (Año 1971)

4/5/84

11941 / 82
PAG. 3667

- POSEE ANTECEDENTES EN EL CO.NA.E -
EVAL - A - 1.C(1) INDICA ( ) ( ) ( )

MICROFILMADO

22 JUN 1984

FBI

JUNTA DE COMANDANTES EN JEFE
S. I. D.

109131-3

Dep. I Secc. I

Sub Secc. A/N

Ficha Nro. _____ Confec. 20-4-79

OLIVERA LIMA — Natalia Gabriela

Apellidos — Nombres

DOCUMENTOS: C/C BZB-27038 C/I. _____

Serie Nro. — Nro. Dpto.

OTROS DOC. _____

Pasaporte — Lib. Enrol. — etc.

NACIMIENTO: _____

Fecha — Lugar

DOMICILIO: _____

Calle — Nro. — Teléf. — Ciudad o Localidad

PROFESION U OCUPACION: _____

LUGAR: _____ CARGO: _____

IDEOLOGIA POLITICA: _____ CLASIFICACION: _____

DATOS COMPLEMENTARIOS: _____

Est. Civil — Cónyuge — Hijos

~~120364~~

Otros familiares

852

Fecha	Documentos	109131 ANTECEDENTES A REGISTRAR
10-1-79	0053	- Delegado de Mesa por las listas : no presentó , en las elecciones nacionales del año 1971 , por el Departamento de Montevideo . Circuito Nº M.E.204a .- (048a) (C)

MICROFILMADO

22 JUN. 1994

SERVICIO DE INTELIGENCIA
División I
(Seguridad)

MINISTERIO DE DEFENSA NACIONAL
SERVICIO DE INFORMACION DE DEFENSA
M/F

100132-4-6

Sección «A» 81
Act. Ant. Nac.
Ficha N.º ~~0124~~.

Nombres y Apellidos: OLIVERA PIRIZ Natalio

Fecha de Nacimiento: 1891

Lugar de Nacimiento: Uruguay
(País - Ciudad o Localidad - etc.)

Cred. Civ.: Serie ..... N.º ..... Ced. Identidad: .....

Otros documentos: .....
(Pasaporte - Libreta Enrolam. - etc.)

Foto

Domicilio: Nieves 3663
(Ciudad o Localidad) (Calle) (N.º) (Telef.)

Filiación
- Edad Aparente ..... Color del Cutis .....
- Color del Cabello ..... Estatura Aproximada .....
- Complexión ..... Aspecto Social .....
- Señas particulares .....

~~120365~~

Ficha confeccionada en Montevideo el 26 de junio de 1963.-

109132

Electricista

ACTIVIDADES

(1) Laborales: Profesión Ob.Bca. Lana Lugar de trabajo .....

Cargo ..... Antigüedad .....

Otras Actividades .....

.....

(2) Políticas: Ideología COMUNISTA ..... Actuación .....

Antecedentes Firmó declaración del Partido Comunista .....

Antecedentes familiares .....

(3) Sociales: Estado Civil ..... Religión ..... Figuración .....

Grado Instrucción ..... Lugares que frecuenta .....

(4) Económicas: Situación ..... Capital aprox. ..... Vehículo ..... marca y N.o

Otros datos El Popular del 27.VI.962.- .....

Datos Complementarios Pront. Inves. 80088

Apreciación Personal Gral. .....

.....

.....

OLIVERA PEREZ

FICHA COMPLEMENTARIA

Natalio

(53

Documento		109132 Antecedentes
Fecha	Origen	
23.IX.948	Inf.Viejo	Cobrador del "Frente Popular".Co,unista propagandísta.Detenido por repartir panfletos de carácter comunista.
5.VIII.953	Justicia	De,en este diario,su apoyo y adhesión a las celebraciones Partidarias del Aniversario de Eugenio Gómez (40 años de militancia en el PC).
18.X.953	Justicia	Asistió a una reunión gremial comunista realizada recientemente en Paysandú.
25.VII.963	Agente Conf.N°5 B-76-D-30.-	Es dirigente del Comité de la Seccional Cerro.Ha sido sancionado por su tendencia "macista" (Pro-Pekín) por dicha tendencia el Partido tiene sus Problemas y graves, en este aspecto de la "unidad ideológica".

MICROFILMADO

22 JUN. 1984

100133-9 B1

SERVICIO DE INFORMACION

DE DEFENSA

Dep. 1

Confeccionado el 16.2.73

V A R I O S

FOTO

Apellidos OLIVERA

Nombres Naúsica

Fecha de Nacimiento

Lugar de Nacimiento

Est. Civil

Cred. Cívica Céd. Identidad

Otros Documentos

Ocupación

Padre

Madre

Domicilio Ciudad

Otros datos

CHIESA Hnos. Ltda.

FICHA COMPLEMENTARIA

F02

DOCUMENTO		109133 ANTECEDENTES
Fecha	Origen	
Nov.1971	Lista 988 PDC F.A	Candidato como 2.suplente del 25.titular a la Junta Departamental por el dpto.de Soriano sub lema Frente del Pueblo.(SS)

MICROFILMADO

22 JUN 1984

Ficha confeccionada el dia 17 de octubre de 1972

MINISTERIO DE DEFENSA NACIONAL
S. I. D.

100134-7

Dep. I Secc. I
Sub-Secc. A/N
Ficha Nro. ..... Confec. .....

OLIVERA DE ZIMMER (Apellidos) Nelly (Nombres)

DOCUMENTOS: C/C. ..... (Serie) ..... (Nro.) C/I. ..... (Nro.) ..... (Dpto.)

OTROS DOC. ..... (Pasaporte) ..... (Lib. Enrol.) ..... (etc.)

NACIMIENTO: ..... (Fecha) ..... (Lugar)

DOMICILIO: ..... (Calle) ..... (Nro.) ..... (Teléf.) ..... (Ciudad o Localidad)

PROFESION U OCUPACION: .....

LUGAR: ..... CARGO: .....

IDEOLOGIA POLITICA: ..... CLASIFICACION: Socialista.

DATOS COMPLEMENTARIOS: ..... (Est. Civil) ~~120366~~ (Conyuge) ..... (Hijos)

..... (Otros familiares)

Fecha	Documentos	100134 ANTECEDENTES A REGISTRAR
Nov 1971	Lista 190 Rocha.	Figura como 46º Suplente a la Junta Departamental del Dpto. de Rocha en las Elecciones Nacionales de 1971 (R)
NOV.1971'	LISTA 988 PDC F.A	Candidato en el 4.lugar a la Junta Departamental por el dpto.de Rocha sub lema Frente Rochense/SS/

MICROFILMADO

22 JUN. 1984

VARIOS

.06.82

FS 2

JUNTA DE COMANDANTES EN JEFE
S. I. D.

109135

Dep. I Secc. I

Sub Secc. A/N

Ficha Nº ..... Confec. .....

OLIVERA de GARCIA — Apellidos

Naly Margot — Nombres

DOCUMENTOS: C/C ..... (Serie / Nº) C/I. ..... (Nº / Dpto.)

OTROS DOC. ..... (Pasaporte / Lib. Enrol. / etc.)

NACIMIENTO: ..... (Fecha / Lugar)

DOMICILIO: ..... (Calle / Nº / Teléf. / Ciudad o Localidad)

PROFESION U OCUPACION: .....

LUGAR: ..... CARGO: .....

IDEOLOGIA POLITICA: ..... CLASIFICACION: .....

DATOS COMPLEMENTARIOS: ..... (Est. Civil / Cónyuge / Hijos)

..... Otros familiares

10632

Fecha	Documento: 109135	ANTECEDENTES A REGISTRAR
28.05.82	15.329	Autorizasele expedir o renovar pasarporte en el Consulado Uruguayo en Rotterdam.Evai: A-1.- Indica ( )( ) ( ) (LA) (VL) (M) (GM)

MICROFILMADO 22 JUN. 2004

100136-2

160

SERVICIO DE INTELIGENCIA

Dep. I (Seguridad)

Sección .....

MINISTERIO DE DEFENSA NACIONAL
SERVICIO DE INFORMACION DE DEFENSA

M/F

Ficha N.º ..... confeccionada el 29/965.

IW0201-10353

Foto

Apellidos OLIVERA

Nombres Nelly

Fecha de Nacimiento: .....

Lugar de Nacimiento: .....

Cred. Civ.: ..... Ced. Identidad: .....

Prontuario: ..... F. Censal: .....

Padre: .....

Madre: .....

Domicilio: ..... Ciudad: .....

Otros datos (Documentos y señas personales) Nurse

78568

FICHA COMPLEMENTARIA

Documento			109136 Antecedentes
N.º	Fecha	Origen	
75/1009.	8/X/9(		-Firmante de un llamàmiento femenino "Pro Convención de Ayuda a España" formulado por la Comisión Uruguaya Pro Amnistía de los Presos Políticos.-

MICROFILMADO

22 JUN. 1984

SERVICIO DE INFORMACION
DE DEFENSA
Dep. 1

109137-0

Confeccionado el 21 NOV. 1973

V A R I O S

F O T O

Apellidos OLIVERA FERNANDEZ

Nombres Kelly Gladys

Fecha de Nacimiento

Lugar de Nacimiento

Est. Civil

Cred. Civica Céd. Identidad 843.048

Otros Documentos

Ocupación

Padre

Madre

Domicilio Juan Arteaga 4275 Ciudad

Otros datos

~~7856~~ 9

FICHA COMPLEMENTARIA

P52

DOCUMENTO		10 0137 ANTECEDENTES
FECHA	ORIGEN	
12.7.72	Doc.1987 Eval A=2	Figura en unarelación de visitantes al extremista BATISTA OLIVERA,Jorge Néstor.-(SS)-

MICROFILMADO

28 JUN 1984

MINISTERIO DE DEFENSA NACIONAL

S. I. D.

10138-8

26 AGO. 1977

Dep. I FB1 Secc. I

Sub Secc. G

Ficha Nro. _____ Confec. _____

OLIVERA — Apellidos

NELSON — Nombres

DOCUMENTOS: C/C ..... Serie ..... Nro. ..... C/I. ..... Nro. ..... Dpto.

OTROS DOC. ..... Pasaporte ..... Lib. Enrol. ..... etc.

NACIMIENTO: ..... Fecha ..... Lugar

DOMICILIO: ..... Calle ..... Nro. ..... Teléf. Mercedes-SORIANO Ciudad o Localidad

PROFESION U OCUPACION: Funcionario de U.T.E.

LUGAR: ..... CARGO: .....

IDEOLOGIA POLITICA: ..... CLASIFICACION: .....

DATOS COMPLEMENTARIOS: Asociado Agrupación U.T.E. (MERCEDES)

Est. Civil ..... 4345 (Cónyuge ..... Hijos

Otros familiares

F52

Fecha	Documentos	100138 ANTECEDENTES A REGISTRAR
28/6/66	B-19-D-5	-Figura en una relación de la Agrupación U.T.E. de Asociados activos con un año de antiguedad en condiciones de Votar y ser Votado como Delegado de esa Agrupación en las Elecciones al Consejo Nacional de Delegados por el Ejercicio 1966/1967, figurando con el Nº9212 de afiliado por Mercedes.- (Eval.A-2)(LL).-

MICROFILMADO 22 JUN 1994

SERVICIO DE INFORMACION
DE DEFENSA
Dep. 1

109139-6

Confeccionado el 29.1.73

V A R I O S

FOTO

Apellidos OLIVERA

Nombres Alda Veronica

Fecha de Nacimiento

Lugar de Nacimiento

Est. Civil

Cred. Civica ..... Céd. Identidad

Otros Documentos

Ocupación

Padre

Madre

Domicilio ..... Ciudad

Otros datos 78425

Imp. CHIESA Hnos. Ltda. 4000 - 11 - 72

SERVICIO DE INFORMACION
DE DEFENSA
Dep. 1

109139-6

Confeccionado el 29.1.73

V A R I O S

FOTO

Apellidos OLIVERA

Nombres Alda Veronica

Fecha de Nacimiento

Lugar de Nacimiento

Est. Civil

Cred. Civica ..... Céd. Identidad

Otros Documentos

Ocupación

Padre

Madre

Domicilio ..... Ciudad

Otros datos 78425

Imp. CHIESA Hnos. Ltda. 4.000 - 11 - 72

FICHA COMPLEMENTARIA

DOCUMENTO		109139 ANTECEDENTES
Fecha	Origen	
1971.	Lista 988 PDC F.A	Candidato en el 45 lugar a la Junta Departamental por el dpto. de Cerro Largo sub lema Unidad Arachana.(SS)
3/5/84	11041 / 82 PAG 3660	• POSEE ANTECEDENTES EN EL CO.NA.U • EVAL = A = 1.C(D) INDICA ( ) ( ) ( )

MICROFILMADO 22 JUN. 1984

MINISTERIO DE DEFENSA NACIONAL 28 NOV. 1973 Dep. I 1ª Secc, I

S. I. D. 109140 -4 Sub - Secc. G

Ficha Nro.____ Confec.____

OLIVERA

Apellidos Nombres

DOCUMENTOS: C/C.____ C/I.____

Serie Nro. Nro. Dpto.

OTROS DOC. ____

Pasaporte Lib. Enrol. etc.

NACIMIENTO: ____

Fecha Lugar

DOMICILIO: ____

Calle Nro. Teléf. Ciudad o Localidad

PROFESION U OCUPACION: Ingeniero Industrial

LUGAR: ANCAP (Div. Plan. y Desarr. CARGO: Jefe Sec. Control de Proyectos.

IDEOLOGIA POLITICA: Izquierdista CLASIFICACION: ____

DATOS COMPLEMENTARIOS: ____

Est. Civil 4338 Conyuge Hijos

Otros familiares

Fecha	Documentos	109140 ANTECEDENTES A REGISTRAR
21.3.73	415	-Fue nombrada para esta Div. para rodear al encargado
3.6.75	1006	Ing. Vanrell de persoanal izquierdista, esta persona
	Ev.F-6.-	es el encargado de vender los bonos del F. Amplio en esta Div,, activo militante.-(G)

MICROFILMADO 22 JUN. 1984

FALLECIDO

Fs. 1

JUNTA DE COMANDANTES EN JEFE (NO SE UBICÓ)

S. I. D. 109141-2

Dep. I Secc. I

Sub Secc. A/N

Ficha No. ..... Confec. .....

OLIVERA ..... Pantaleón .....

Apellidos Nombres

DOCUMENTOS: C/C. ..... C/I. .....

Serie No. No. Dpto.

OTROS DOC. .....

Pasaporte Lib. Enrol. etc.

NACIMIENTO: .....

Fecha Lugar

DOMICILIO: .....

Calle No. Teléf. Ciudad o Localidad

PROFESIÓN U OCUPACIÓN: .....

MICROFILMADO

22 JUN. 1984

LUGAR: ..... CARGO: .....

IDEOLOGÍA POLÍTICA: ..... CLASIFICACIÓN: .....

DATOS COMPLEMENTARIOS .....

Est. Civil Cónyuge Hijos

.....

Otros familiares

NO SE UBICO

Fs.1

JUNTA DE COMANDANTES EN JEFE

S. I. D.

109142-0

Dep. I Secc. I

Sub Secc. A/N

Ficha No. ..... Confec. .....

OLIVERA ..... Nery .....

Apellidos Nombres

DOCUMENTOS: C/C. ..... C/I. .....

Serie No. No. Dpto.

OTROS DOC. .....

Pasaporte Lib. Enrol. etc.

NACIMIENTO: .....

Fecha Lugar

DOMICILIO: .....

Calle No. Teléf. Ciudad o Localidad

PROFESIÓN U OCUPACIÓN: .....

MICROFILMADO

22 JUN. 20

LUGAR: ..... CARGO: .....

IDEOLOGÍA POLÍTICA: ..... CLASIFICACIÓN: .....

DATOS COMPLEMENTARIOS .....

Est. Civil Cónyuge Hijos

.....

Otros familiares

JUNTA DE COMANDANTES EN JEFE

S. I. D.

100143-8

151

Dep. I Secc. I

Sub Secc. A/N

Ficha Nro. ____ Confec. 20-4-79

OLIVERA GARCIA — Nelly Fanny

Apellidos — Nombres

DOCUMENTOS: C/C BDB-30413 C/I. ____

Serie Nro. — Nro. Dpto.

OTROS DOC. ____

Pasaporte — Lib. Enrol. — etc.

NACIMIENTO: ____

Fecha — Lugar

DOMICILIO: ____

Calle — Nro. — Teléf. — Ciudad o Localidad

PROFESION U OCUPACION: ____

LUGAR: ____ CARGO: ____

IDEOLOGIA POLITICA: ____ CLASIFICACION: ____

DATOS COMPLEMENTARIOS: ____

Est. Civil 12036 Cónyuge Hijos

Otros familiares

752

Fecha	Documentos	109143 ANTECEDENTES A REGISTRAR
10-1-79	0053	— Delegado de Mesa por las listas 1871-988-1001-2001-2871-9988. , en las elecciones nacionales del año 1971, por el Departamento de Montevideo . Circuito Nº. 1365-1366. .- (0481) (C)

MICROFILMADO

22 JUN. 1984

NO SE UBICO

Fs. 1

JUNTA DE COMANDANTES EN JEFE

Dep. I Secc. I

S. I. D. **109144-6**

Sub Secc. A/N

Ficha No. ..... Confec. .....

OLIVERA de OREGGIONI María Esther

Apellidos Nombres

DOCUMENTOS: C/C. ..... **C/I.** .....

Serie No. No. Dpto.

OTROS DOC. .....

Pasaporte Lib. Enrol. etc.

NACIMIENTO: .....

Fecha Lugar

DOMICILIO: .....

Calle No. Teléf. Ciudad o Localidad

PROFESIÓN U OCUPACIÓN: .....

MICROFILMADO

22 JUN. 1984

LUGAR: ..... **CARGO:** .....

IDEOLOGÍA POLÍTICA: ..... **CLASIFICACIÓN:** .....

DATOS COMPLEMENTARIOS .....

Est. Civil Cónyuge Hijos

.....

Otros familiares

Ficha confeccionada el día 14/4/1975.-

MINISTERIO DE DEFENSA NACIONAL

109145-3

Dep. 1 Sec. 1

Sub - Secc. A/N

Fic

S. I. D.

OLIVERA (1) GOLZANI — María Cristina.- (a) "LINA".

Apellidos — Nombres

DOCUMENTOS: C/C. ..... Serie ..... Nro. — C/I. 1.517.515 (2) Nro. ..... Dpto

OTROS DOC. ..... Pasaporte ..... Lib. Enrol. ..... etc.

NACIMIENTO: 20 años en 1976. (3) Fecha — Mtvo. (10) Lugar

DOMICILIO: ..... Calle ..... Nro. ..... Telef. (5)

PROFESION U OCUPACION: Empresario (6)

LUGAR: ..... CARGO: .....

IDEOLOGIA POLITICA: ..... CLASIFICACION: Tupamara (9)

DATOS COMPLEMENTARIOS: ..... Est. Civil — Conyuge — Hijos

Otros familiares

Es2

Fecha	Documentos	109145 ANTECEDENTES A REGISTRAR
9/4/1975	Doc.600	- Fué detenida en la ciudad de Buenos Aires en un procedimiento efectuado en un local del M.LN., el que derivara,al igual que otros que se realizaron en esa ciudad,de la detención en la ciudad de Fray Bentos del sedicioso Ary Yamil QUIROGA ALE y sus posteriores declaraciones.- En ese local,conocido como "local de "PACO" se incauta;documentación armas cortas y largas y se encuentran dos grandes berretines.- (C.C)
10.5.75	D.804	Figura en una lista de ciudadanos uruguayos pertenecientes al MLN que fueron detenidos por la Policia Federal Argentina.- (Z)
20.3.76	366	Indica lo mismo que dto.600.- Hacía tiempo que había ingresado al M.L.N. y practicamente no tenía funcionamiento. Evaluación: A-1 (Z)
13.11.76 Inf.Dpto.	D.1422 .III del	- 8.11.76.- Figura en una relación de ciudadanas uruguayas que se encuentran detenidas en la Unidad Nro.8 , Olmos,de la República Argentina.- (SS) Indica de (1) al (3).
4/10/77	D. 1027	-Figura en una nómina de ciudadanos uruguayos radicados en la Argentina y presuntamente vinculados a la subversion.En Argentina está a disposición del PEN por Dto. 1064 del 23/4/75, por infracción a la ley 20.840.

109145 OLIVERA COLZANI María Cristina

FECHA	DOCUMENTOS	ANTECEDENTES A REGISTRAR
		TUPAMAROS- relacionada al ERP y MONTONEROS. Eval. A-1 (U).-
		19/7/78-Se remitieron datos identificatorios por Mem.(A) No. 685 (Corte Electoral).- (U)
20.10.[illegible]2	21275	27.10.76 Ingresa al Instituto de Detención de la Cap. Federal U.2, procedente de U.[illegible] Olmos, Prov. de Bs.As. CAUSA "Infracción Ley 20.840". A disposición del P.E.N. conforme Decreto No. 1064/75 y del Juzgado Federal No.3 de San Martín, Prov. de Bs.As. a/C del Dr. [illegible]. 22.2.77 Egresa al Departamento de Asuntos Extranjeros de la Policía Federal para trámites relacionados con su expulsión del país, con destino a Italia, por Decreto No.[illegible].
		14.2.978. Es expulsada de la República Argentina por decreto 389. Eval.: A-2. Indica: (4), (5), (6), (7), (8) y (9). y (10). (CA)
29.4.83	25365/ 1835	Fue compañera de ABEL RAMON ACUÑA AGGERO (a) "PEPE".- Eval.: A-2. (RE)

109145

F54

FECHA	DOCUMENTOS	ANTECEDENTES A REGISTRAR
16.6.83	24733/83 Pag.07	-3.3.83-Figura en una relación de uruguayos que abandonaron la Rep.Argentina como refugiados al amparo del "Comité Internacional para las Migraciones Europeas"(C.I.M.E.) Fecha de abandono22.3.78, con destino a Noruega.- Eval A-2 (V)

MICROFILMADO 22 JUN. 1984

109148-1

C1

JUNTA DE COMANDANTES EN JEFE

S. I. D.

Dep. I Secc. I

Sub Secc. A/N

Ficha Nº ..... Confec. 29.9.81

OLIVERA HACER[illegible]INI — Apellidos

Juan José — Nombres

DOCUMENTOS: C/C B.U.B. 16240 — Serie / Nº — C/I. 1.11.457 — Nº / Dpto.

OTROS DOC. ..... — Pasaporte / Lib. Enrol. / etc.

NACIMIENTO: 28.5.43. — Fecha — MONTEVIDEO — Lugar

DOMICILIO: Real 4125 — Calle / Nº / Teléf. / Ciudad o Localidad

PROFESION U OCUPACION: .....

LUGAR: ..... CARGO: .....

IDEOLOGIA POLITICA: ..... CLASIFICACION: .....

DATOS COMPLEMENTARIOS: Soltero — Cónyuge / Est. Civil / Hijos

Hijo de; José y Rosa — Otros familiares

F2

Fecha	Documentos	109146 ANTECEDENTES A REGISTRAR
1976.-	-------	Afiliado al Partido Comunista con el No. 39.381, según mate r l Incautado por OCOA "Operación Morgan".- Eval. A-1 (FE)
11.2.81. MONT./	CHCP INGRESO	25.9.81. En el día de la fecha se contestó Constancia No. 123/81, para Ingreso en la I.M.M. COn anotaciones.- (FE)

MICROFILMADO

22 JUN. 1984

Imp. Nacional 70-0

109147-9 FSI

SERVICIO DE INFORMACION
DE DEFENSA
Dep. 1

Confeccionado el 3/11/72

VARIOS

FOTO

Apellidos OLIVER MENDEZ

Nombres Ramón

Fecha de Nacimiento

Lugar de Nacimiento

Est. Civil

Cred. Civica Céd. Identidad

Otros Documentos

Ocupación

Padre

Madre

Domicilio Ciudad

M78420

Otros datos

CHIESA Hnos. Ltda - [illegible] - 3 - 72

FICHA COMPLEMENTARIA

DOCUMENTO		10914 ANTECEDENTES
Fecha	Origen	
1971	Lista 808 PDC F.A	Candidato como 3º usuplente del 18º titular a la Junta Departamental de Maldonado sub lema "Frente de Maldonado. (SS)

MICROFILMADO 22 JUN. 83

SERVICIO DE INFORMACION DE DEFENSA

Dep. 1

109148-7

F51

Confeccionado el 8.5.78

VARIOS

Apellidos OLIVERA

Nombres Miguel Angel

Fecha de Nacimiento

Lugar de Nacimiento

Est. Civil

Cred. Cívica Céd. Identidad

Otros Documentos

Ocupación

Padre

Madre

Domicilio Ciudad

Otros datos: ~~78558~~

F52

FICHA COMPLEMENTARIA

DOCUMENTO		109148
Fecha	Origen	
30.4.78 Memorandum 1195/78	D.0521 D3 DNII	- Abril/65 - Intervino en el "Seminario Anarquista Rioplatense", que se llevó a cabo en Montevideo entre el 15 y 18 de Abril de 1965, en el local del Centro de Acción Popular, ubicado en la calle Tacuarembó casi Constituyente. 12.12.67 - "EPOCA" - Integra una nómina de Artistas - / (escritores, plásticos y ceramistas) que manifiestan su repudio ante la presencia del General del Ejército Boliviano Alfredo Ovando en nuestro país.- (S).- 1.11.78-SE HIZO MEMO(A)Nro. 3383/78-Of.Lab.Es.Ma.Co.-qq- 15.4.81-MEMO(A)Nº 1868/80-OF.LAB.ESMACO.-qq-.
27.04.981	3284 D.N.I.I.	- Anotaciones contestadas por Memorandum No. 1195/78, del Dpto. Nº. 3 de la D.N.I.I.(Q)

MICROFILMADO 22 JUL 1984

NO SE UBICO

Fs.1

JUNTA DE COMANDANTES EN JEFE

S. I. D.

109149-5

Dep. I Secc. I

Sub Secc. A/N

Ficha No. ..... Confec. .....

OLIVERA VILLARREAL de VAZ ..... Celia .....

Apellidos Nombres

DOCUMENTOS: C/C. ..... **C/I.** .....

Serie No. No. Dpto.

OTROS DOC. .....

Pasaporte Lib. Enrol. etc.

NACIMIENTO: .....

Fecha Lugar

DOMICILIO: .....

Calle No. Teléf. Ciudad o Localidad

PROFESIÓN U OCUPACIÓN: .....

MICROFILMADO

22 JUN

LUGAR: ..... **CARGO:** .....

IDEOLOGÍA POLÍTICA: ..... **CLASIFICACIÓN:** .....

DATOS COMPLEMENTARIOS .....

Est. Civil Cónyuge Hijos

.....

Otros familiares

NO SE UBICO

Fs.1

JUNTA DE COMANDANTES EN JEFE

S. I. D.

109150-3

Dep. I Secc. I

Sub Secc. A/id

Ficha No. ..... Confec. .....

OLIVERA SPOSITO ..... Irma Rosalvina .....

Apellidos Nombres

DOCUMENTOS: C/C. ..... C/I. .....

Serie No. No. Dpto.

OTROS DOC. .....

Pasaporte Lib. Enrol. etc.

NACIMIENTO: .....

Fecha Lugar

DOMICILIO: .....

Calle No. Telef. Ciudad o Localidad

PROFESIÓN U OCUPACIÓN: .....

MICROFILMADO

22 JUN. 1984

LUGAR: ..... CARGO: .....

IDEOLOGÍA POLÍTICA: ..... CLASIFICACIÓN: .....

DATOS COMPLEMENTARIOS .....

Est. Civil Conyuge Hijos

.....

Fs.1

NO SE UBICÓ.-

JUNTA DE COMANDANTES EN JEFE

S. I. D. **109151-1**

Dep. I Secc. I

Sub Secc. A/N

Ficha No. ..... Confec. .....

OLIVE LAGUNA ..... Luis Ignacio .....

Apellidos Nombres

DOCUMENTOS: C/C. ..... **C/I.** .....

Serie No. No. Dpto.

OTROS DOC. .....

Pasaporte Lib. Enrol. etc.

NACIMIENTO: .....

Fecha Lugar

DOMICILIO: .....

Calle No. Teléf. Ciudad o Localidad

PROFESIÓN U OCUPACIÓN: .....

MICROFILMADO

22 JUN 1984

LUGAR: ..... **CARGO:** .....

IDEOLOGÍA POLÍTICA: ..... **CLASIFICACIÓN:** .....

DATOS COMPLEMENTARIOS .....

Est. Civil Cónyuge Hijos

.....

Otros familiares

109152-9

SERVICIO DE INFORMACION DE DEFENSA

Dep. 1

Confeccionado el 23-XI-1970

V A R I O S

FOTO

Apellidos OLVEIRA

Nombres Celestino

Fecha de Nacimiento

Lugar de Nacimiento

Est. Civil

Cred. Cívica ..... Ced. Identidad .....

Otros Documentos

Ocupación

Padre

Madre

Domicilio ..... Ciudad .....

Otros datos

FICHA COMPLEMENTARIA

f 32

DOCUMENTO		109152 ANTECEDENTES
Fecha	Origen	
1962	Lista 4190 U.Popular	-21º Titular a la Junta Departamental de Canelones.

MICROFILMADO

22 JUN.

109153-7

SERVICIO DE INFORMACION
DE DEFENSA
Dep. 1

Confeccionado el 10 ENE. 1976

V A R I O S

FOTO

Apellidos OLVEIRA JORDANOFF

Nombres Gustavo

Fecha de Nacimiento

Lugar de Nacimiento

Est. Civil

Cred. Cívica ..... Céd. Identidad .....

Otros Documentos

Ocupación Estudiante de la Facultad de Medicina

Padre

Madre

Domicilio ..... Ciudad .....

Otros datos

~~78712~~

CHIESA Hnos. Ltda. - 2.500 - 9/73

FICHA COMPLEMENTARIA

FS2

DOCUMENTO		109153 ANTECEDENTES
Fecha	Origen	
19/9/75	Doc. 1702	**Figura en una nómina de estudiantes de la Facultad de Medicina, los cuales fueron emplazados por la JPM, para el día 15/9/75, debido a un paro estudiantil realizado el 12/9/75.-Eval.A-2.-(H).-**
		13.2.78-Se contestó por MEMO(A)Nº 3754/77 para el Dpto. 3 de la DNII.-qq-.

MICROFILMADO 22 JUN. 1984

MINISTERIO DE DEFENSA NACIONAL 109154-5 Dep. I Sec. I F3/

S. I. D. Sub A/N.E

Ficha Nro. 1 Confec. 2-4974

OLIVEIRA TTCS ...URS(1) Roberto Enrique

Apellidos Nombres

DOCUMENTOS: C/C. ______ C/I. 31.631 (Mdeo.) (2)

Serie Nro. Nro. Dpto.

OTROS DOC. ______

Pasaporte Lib. Enrol. etc.

NACIMIENTO: 26.9.51 25y ndna (1)

Fecha Lugar

DOMICILIO: Hotel "Suey" (3) (Serrano No.2190 - Buenos Aires -Rep.Arg.) (1974

Calle Nro. Teléf. Ciudad o Localidad

PROFESION U OCUPACION: ______

LUGAR: ______ CARGO: ______

IDEOLOGIA POLITICA: ______ CLASIFICACION: ______

DATOS COMPLEMENTARIOS: ______

Est. Civil Cónyuge Hijos

______

Otros familiares

109154 F32

Fecha	Documentos	ANTECEDENTES A REGISTRAR
18-2-74 PD.07.00 a 07.00	235	1[illegible].2.74 -Figura en una relación de personas de nacionalidad Uruguaya que fueron detenidas en la ciudad de Bs. Aires en relación con un "Plan Terrorista".- (DD)
15.5.73	D. 929 A-2.-	Realiza trámites personales o a través de otras personas en el Consulado de nuestro país en el districto de Santiago de Chile entre el 1ro. de enero de 1972 y el 1ro. de marzo de 1973. Asimismo cabe destacar que durante ese periodo realizaron trámites personas requeridas por las FF.CC.-qq-.
10.12.76	Doc.1530	- Exilado en la Argentina. Con fecha19.10.[illegible] partió con destino a Suecia por intermedio de las Naciones Unidas. (TT).- Indias (1).-
[illegible].77	Doc 03[illegible]	-Figura en una relación de [illegible] Uruguayos que abandonaron la República Argentina, como refugiados al amparo del Comité Internacional para [illegible] Europa (O.I.[illegible]) entre el 26.[illegible].1973 y el [illegible].77.- [illegible] el [illegible].76 con destino a Suecia.- [illegible]
		22.3.78-Se contestó por [illegible](A)Nº 4301/77 para el D-2/[illegible]-qq-.
[illegible]	1[illegible]347/[illegible] [illegible].50	-1.[illegible].82 -Indica Idem al Doc. 3[illegible]/[illegible].- [illegible] (7)

100154

F53

FECHA	DOCUMENTOS	OLIVERA MATTOS ANTECEDENTES A REGISTRAR Roberto E.
7.5.74	968	Fue detenido en la C. de Buenos Aires, en relación con la detención de otros ciudadanos uruguayos residentes en el mismo hotel, como consecuencia de operativos de seguridad montados por la Policía Federal Argentina, en razón de la visita que realizara a esa ciudad el día 12/2/974 el Presidente Juan Ma. Bordaberry.-(CC) (Ind. 2 y 3)
14.1.76	0024	Indica lo mismo que el doc. anterio (D).-
07.10.81	6105	Integra una relación de ciudadanos uruguayos que se encuentran radicados en Suecia. Partió desde Argentina el 27/X/76 al amparo del C.I.M.E..-EVAL.:A-1 (LA)

MICROFILMADO 22 JUN. 1984

Fs. 1

NO SE UBICO

JUNTA DE COMANDANTES EN JEFE

S. I. D. **109155-2**

Dep. I Secc. I

Sub Secc. A/iv

Ficha No. ..... Confec. .....

OLIVERA PEREYRA Luis Alberto

Apellidos Nombres

DOCUMENTOS: C/C. ..... C/I. .....

Serie No. No. Dpto.

OTROS DOC. .....

Pasaporte Lib. Enrol. etc.

NACIMIENTO: .....

Fecha Lugar

DOMICILIO: .....

Calle No. Teléf. Ciudad o Localidad

PROFESIÓN U OCUPACIÓN: .....

MICROFILMADO

22 JUN. 1984

LUGAR: ..... CARGO: .....

IDEOLOGÍA POLÍTICA: ..... CLASIFICACIÓN: .....

DATOS COMPLEMENTARIOS .....

Est. Civil Cónyuge Hijos

.....

SERVICIO DE INFORMACION DE DEFENSA

109156-0

Dep. 1

Confeccionado el 27-IV-1970.-

VARIOS

FOTO

Apellidos OLIVEIRA BREGANTE

Nombres Olivia

Fecha de Nacimiento 21 años (1968) 15/IX/946

Lugar de Nacimiento Uruguay - Montevideo

Est. Civil Soltera

Cred. Cívica B.U.B. Nº 17893 Ced. Identidad 1.115.649

Otros Documentos

Ocupación Estudiante de Magisterio - Docente Esc.Nº143

Padre Moisés

Madre Moraiman

Domicilio Gil 1183 (Desde 1970) Ciudad Montevideo

Otros datos:

~~9215~~

FICHA COMPLEMENTARIA 952

DOCUMENTO		109156 ANTECEDENTES
Fecha	Origen	
11-VIII-968	B72-D37 Parte 118	-Detenida durante las Medidas Prontas de Seguridad en el interior de un ómnibus frente a la Secc.21a.
23/50/71	77-19	Firmante de una declarasion de Profesores y Profesionales Univesitarios en adehsion al Frente Amplio 1971.(X).-
9.12.75	D. 2061	Figura en un manifiesto en el cual integran Maestros Profesores y Profesionales Universitarios emitido po el Frente Amplio a la población de Las Piedras.- Evaluación B-2.-(I).- 4/2/80 - Se contestó para Constancia de Habilitación Nº650/7a/78 a nombre de la causante. El Dpto.Nº3/DNII registra11/VIII/68: Internada en la Escuela de Nurse "Dr.Carlos Nery".15/I/74: Se establece que es socia del Movimiento Coordinador de Magisterio.(Z).-

3/5/84

11041 / 82 PAG.3657

- POSEE ANTECED... CO.NA.E -
EVAL - A - 1.C(D) INDICA ( ) ( ) ( )

22 JUN ...

SERVICIO DE INFORMACION
DE DEFENSA
Dep. 1

109157-8

FS1

Confeccionado el 13.2.73

VARIOS

FOTO

Apellidos OLIVERA

Nombres Nelson

Fecha de Nacimiento

Lugar de Nacimiento

Est. Civil

Cred. Cívica Céd. Identidad

Otros Documentos

Ocupación

Padre

Madre

Domicilio Ciudad

Otros datos

75371

CHIESA Hnos. Ltda. 8.000 - 3 - 72

FICHA COMPLEMENTARIA

F52

DOCUMENTO		ANTECEDENTES
Fecha	Origen	109157
NOV.1971	LISTA 988 PDC F.A	Candidato como 2 suplente del 31.titular a la Junta Departamental por el dpto de Soriano sub lema Frente del Pueblo/SS/

MICROFILMADO 22 JUN 84

S. I. D. 109158-6

Sub Dpto. A/N.

Ficha Nro. ____ Confec. 24/5/75

OLIVERA VIERA — Apellidos

Nelson.- — Nombres

DOCUMENTOS: C/C. ____ Serie ____ Nro. C/I. 36.131 (MELO) Nro. ____ Dpto.

OTROS DOC. ____ Pasaporte ____ Lib. Enrol. ____ etc.

NACIMIENTO: 25 de Enero de 1955 Fecha ____ Lugar

DOMICILIO: Tristán Narvaja No. 1441 o 1411(1) Calle ____ Nro. ____ Teléf.

PROFESION U OCUPACION: Estudiante.-

LUGAR: ____ CARGO: ____

IDEOLOGIA POLITICA: ____ CLASIFICACION: ____

DATOS COMPLEMENTARIOS: ____ Est. Civil ____ Cónyuge ____ Hijos

Otros familiares: [illegible]

Estatura: 1m.68, complexión delgada, ojos claros, cabellos castaños.-

T52

Fecha	Documentos	109158 ANTECEDENTES A REGISTRAR
19/5/75	Doc.864	= Se requiere su captura por sabérsele vinculado a actividades antinacionales.- Requerido A/N No.027.- ((C.C))
5/7/75	D.1204	Figura en una relación de requeridos por pertenecer al Partido Socialista de los Trabajadores.-(J)
		19/7/78-Se remitieron datos identificatorios por Mem.(A) No. 685 (Corte Electoral).- (U)
2.9.83	29835/136	1971/1978:En información referente al P.S.T. obtenida por el Depto.III/S.I.D. en éste período,el causante figura en la misma sin aportar otros datos.Eval A-2 (BR)Indica (1).-

MICROFILMADO 22 JUN 1984

SERVICIO DE INFORMACION
DE DEFENSA
Dep. I

109159-4 F81

Ficha Nº .... confeccionada el 24-XI-1969.-

Sección ....

FOTO

Apellidos OLIVERA

Nombres Nelson Nicolás

Fecha de Nacimiento: 22.3.[illegible](1)

Lugar de Nacimiento: Mdeo.(2)

Cred. Cív.: CMA 19.653(3) Ced. Identidad: 1.071.079(4)

Prontuario: .... F. Censal: ....

Padre: ....

Madre: Magdalena OLIVERA(5)

(10)

Domicilio: Dpto.de Lavalleja Roosevelt y Sarandí Ciudad: Pando(7)
Salvador Ferrighi [illegible](6)

Otros datos (Documentos y señas personales) OCUPACION: [illegible] Laboratorio [illegible](8)
[illegible] del Huerto [illegible](9)

~~7557~~

Form. 3

FICHA COMPLEMENTARIA

Documento Nº	Fecha	Origen	109159 ANTECEDENTES
	11-VII-69	B75-D128	-Detenido del Departamento de Lavalleja por violación del Decreto de Medidas Prontas de Seguridad
	12.1.84 (Ficha No. 365 de	16721 ANCAP)	-Indica del 1 al 9.-Eval.A-1.(TJ)

MICROFILMADO

22 JUN 1984

F51

JUNTA DE COMANDANTES EN JEFE 109160-2

S. I. D.

Dep. I Secc. I

Sub Secc. A/N

Ficha Nro. _____ Confec. 20-4-79

OLIVERA BENADUSSI — Apellidos

Noelia — Nombres

DOCUMENTOS: C/C BLH- 22407 — Serie / Nro. C/I. _____ — Nro. / Dpto.

OTROS DOC. _____ — Pasaporte / Lib. Enrol. / etc.

NACIMIENTO: _____ — Fecha / Lugar

DOMICILIO: _____ — Calle / Nro. / Teléf. / Ciudad o Localidad

PROFESION U OCUPACION: _____

LUGAR: _____ CARGO: _____

IDEOLOGIA POLITICA: _____ CLASIFICACION: _____

DATOS COMPLEMENTARIOS: _____

Est. Civil 12037 0 — Cónyuge — Hijos

Otros familiares

Fecha	Documentos	109160 ANTECEDENTES A REGISTRAR
10-1-79	0053	- Delegado de Mesa por las listas :1001-2001. , en las elecciones nacionales del año 1971 , por el Departamento de Montevideo . Circuito N°. 1609 .- (0481) (C)

MICROFILMADO 22 JUN. 1984

SERVICIO DE INTELIGENCIA

Div. I (Seguridad)

Sección.....

MINISTERIO DE DEFENSA NACIONAL
SERVICIO DE INFORMACION DE DEFENSA
Ficha N. 109161-0

M / F

Confeccionada el 21/IV/964

Foto

Apellidos OLIVERA SALES

Nombres Nestor

Fecha de Nacimiento: .....

Lugar de Nacimiento: .....

Cred. Civ.: ..... Ced. Identidad: .....

Padre: .....

Madre: .....

Domicilio: ..... Ciudad: .....

Otros datos (Documentos y señas personales) casado con Luisa BENITEZ SUAREZ, hijos: María Antonia, María Ersilia, Ramón Além, Magdalena, Nelly Atiliana y Luis Manuel.

~~4574~~

FICHA COMPLEMENTARIA

Documento			109161 Antecedentes
N.o	Fecha	Origen	
	12-III-964	B-72 D 15	Identificado por la Policía Técnica como integrante de la Marcha de los Cañeros.-
B-77-D-4.	27-IV-964.	Inf.Direc.	.- Trabajó en el Establecimiento Azucarero (C.A. I.N.S.A.) desde el 5-VIII-1958 al 30-VIII-1958.-
	12-III-64	B.72 Doc.15	Participa con su esposa Elsa BENITEZ SUAREZ y sus hijos: María Antonia, María Ersilia, Ramón Alem, Magdalena, Nelly Atiliana y Luis Manuel, en la Marcha de los Cañeros.

MICROFILMADO 22 JUN. 1964

SERVICIO DE INFORMACION DE DEFENSA

Dep. 1

109182-8

F51

Confeccionado el 3/IX/970

V A R I O S

FOTO

Apellidos OLIVERA PEREZ

Nombres Néstor R.

Fecha de Nacimiento 22 años (1968)

Lugar de Nacimiento Uruguay

Est. Civil soltero

Cred. Cívica ..... Ced Identidad .....

Otros Documentos .....

Ocupación Empleado de STRAUCH S.A.

Padre .....

Madre .....

Domicilio Ariel 4575 Ciudad .....

78575

F52

FICHA COMPLEMENTARIA

DOCUMENTO		109162 ANTECEDENTES
Fecha	Origen	
12/XII/968	53/101	- Figuran en una relación de detenidos civiles alojados en el Grupo de Artillería Nº5, previa detención por violación del decreto de Medidas Prontas de Seguridad.-

MICROFILMADO 22 JUN. 1984

R1

109163-6

JUNTA DE COMANDANTES EN JEFE

S. I. D.

Dep. I Secc. I

Sub Secc. A/N

Ficha Nro. ____ Confec. 20-4-79

OLIVERA SANTA MARIA — Apellidos

Nestor Pascual — Nombres

DOCUMENTOS: C/C BZB-11197 (Serie / Nro.) C/I. _____ (Nro. / Dpto.)

OTROS DOC. _____ (Pasaporte / Lib. Enrol. / etc.)

NACIMIENTO: _____ (Fecha / Lugar)

DOMICILIO: _____ (Calle / Nro. / Teléf. / Ciudad o Localidad)

PROFESION U OCUPACION: _____

LUGAR: _____ CARGO: _____

IDEOLOGIA POLITICA: _____ CLASIFICACION: _____

DATOS COMPLEMENTARIOS: _____

Est. Civil ~~120368~~ Cónyuge Hijos

Otros familiares

F52

Fecha	Documentos	109163 ANTECEDENTES A REGISTRAR
10-1-79	0053	Delegado de Mesa por las listas : 4190-4190. , en las elecciones nacionales del año 1971, por el Departamento de Montevideo . Circuito Nº. 2666, .- 0481) (C)

MICROFILMADO

22 JUN. 1984

10 MAR. 1975 /

MINISTERIO DE DEFENSA NACIONAL

S. I. D.

Dep. I Secc. I

Sub - Secc. G

109164-4

Ficha Nro._____ Confec._____

OLIVERA CASTELLI — Apellidos

Ney — Nombres

DOCUMENTOS: C/C. BAA No.10917 (1) — Serie Nro.

C/I. 963.781 — Nro. Dpto.

OTROS DOC. _____ — Pasaporte Lib. Enrol. etc.

NACIMIENTO: 6/8/32 (2) — Fecha

Salto Uruguay (3) — Lugar

DOMICILIO: Hasta 972, Luis Lamas 3287 Ap.002-972-975 en Osorio 1167- desde 975 en adelante Ayacucho 3495. (4) — Nro. Teléf. Ciudad o Localidad

PROFESION U OCUPACION: Funcionario del Banco Central

LUGAR: _____ CARGO: Asistente de Administ.(6)

IDEOLOGIA POLITICA: _____ CLASIFICACION: Izquierdista (7)

DATOS COMPLEMENTARIOS: _____

Est. Civil — Conyuge — Hijos

Hijo de: Nicolás y Diva (5) ~~43445~~

Otros familiares

F-2

Fecha	Documentos	40 9164 ANTECEDENTES A REGISTRAR
31/1/75	Doc.247-	Figura en una relación de funcionarios del Banco Central que violando el Decreto del P.E.de fecha 4/7/73,hiciera paro,no concurriendo a desempeñar sus tareas habituales al 5/7/73.-(H).- Eval. A-1.-
4/3/78	- - - -	Se contestó en Memo. (A) No. 4300/77 al D-2/EM/DEI.(PP)
28/4/81	----	- Se contestó C.H.C.P. No.3652 Montevideo, Permanencia para Banco Central del Uruguay a nombre del causante, solicitada el 12/1/81 .- (VV)
18.3.83	2419/79 pag.16	Figura en una relación de funcionarios del Banco Central del Uruguay, de fecha 21 de setiembre de 1979, considerados izquierdistas activistas.(indica 6 y 7).- Eval:A-2 (PS)
15.10.83	2729/79 Pag.18	- Indica idem al documento No. 2419/79, aportando que se encuentra entre el personal presupuestado.- Eval.B-3 (Y)

22 JUN 1984

SERVICIO DE INFORMACION
DE DEFENSA
Dep. 1

109165-1

FS1

Confeccionado el 8/6/972

VARIOS

FOTO

Apellidos OLIVERA ALEUSSIA

Nombres NIDIA NAHIR

Fecha de Nacimiento

Lugar de Nacimiento

Est. Civil

Cred. Cívica Céd. Identidad

Otros Documentos

Ocupación

Padre

Madre

Domicilio Ciudad

Otros datos 78579

CHIESA Hnos. Ltda. - 2100 - 3 - 72

FICHA COMPLEMENTARIA

DOCUMENTO		ANTECEDENTES
Fecha	Origen	109165
3/III/969 Parte 536		Detenida por infracción de las Medidas Prontas de Seguridad. (C.C)

MICROFILMADO

22 JUN 1984

151

109166-9

JUNTA DE COMANDANTES EN JEFE

S. I. D.

Dep. I Secc. I

Sub Secc. A/N

Ficha Nro. _____ Confec. 20-4-79

OLIVERA GONZALEZ — Nilda Mabel

Apellidos — Nombres

DOCUMENTOS: C/C BUA-11750 (Serie / Nro.) C/I. _____ (Nro. / Dpto.)

OTROS DOC. _____ (Pasaporte / Lib. Enrol. / etc.)

NACIMIENTO: 43 años en 1984 (1) (Fecha) Uruguay(2) (Lugar)

DOMICILIO: Cno.Civils 4491 Block J-004 y Cno.Sanfuentes-Barrio 28 INVE(3)

Calle / Nro. / Teléf. / Ciudad o Localidad

PROFESION U OCUPACION: _____

LUGAR: _____ CARGO: _____

IDEOLOGIA POLITICA: _____ CLASIFICACION: _____

DATOS COMPLEMENTARIOS: Divorciada (4)

Est. Civil / Cónyuge / Hijos

120369

Otros familiares

109166-9

151

JUNTA DE COMANDANTES EN JEFE
S. I. D.

Dep. I Secc. I

Sub Secc. A/N

Ficha Nro. _____ Confec. 20-4-79

OLIVERA GONZALEZ — Apellidos

Nilda Mabel — Nombres

DOCUMENTOS: C/C BUA-11750 — Serie Nro. — C/I. _____ — Nro. Dpto.

OTROS DOC. _____ — Pasaporte Lib. Enrol. etc.

NACIMIENTO: 43 años en 1984 (1) — Fecha

Uruguay(2) — Lugar

DOMICILIO: Cno.Civils 4491 Block J-004 y Cno.Sanfuentes-Barrio 28 INVE(3) — Calle Nro. Teléf. Ciudad o Localidad

PROFESION U OCUPACION: _____

LUGAR: _____ CARGO: _____

IDEOLOGIA POLITICA: _____ CLASIFICACION: _____

DATOS COMPLEMENTARIOS: Divorciada (4)

Est. Civil ~~120369~~ Cónyuge Hijos

Otros familiares

FB2

Fecha	Documentos 109166	ANTECEDENTES A REGISTRAR
10-1-79	0053	- Delegado de Mesa por las listas: 77-700-1811-4190-9988. , en las elecciones nacionales del año 1971, por el Departamento de Montevideo . Circuito Nº. 2092. .- (0481) (C)
19.3.84	8401680/1 P.D.	-12.3.84.-Fue interrogada en relación a la Mesa Redonda realizada por el Plenario de Mujeres Uruguayas (PLEMUU) en la sede del Sindicato de Alpargatas el día 8 de los corrientes, en el marco del Día Internacional de la Mujer, quién manifestó que abrió el mencionado acto refiriéndose a la importancia de la fecha y a los hechos acaecidos en los EE.UU. en el año 1908, y que gestionó el préstamo del local, solicitándoselo a Ruben MARQUEZ, que la elección del lugar tuvo que ver también, en el sentido de que las obreras muertas en los EE.UU. también eran textiles, no habiendo solicitado permiso por desconocimiento. Recuperó su libertad. Eval: A-1. (TT) Indica del (1) al (4)

MICROFILMADO 22 JUN. 1984

B2

Fecha	Documentos 109166	ANTECEDENTES A REGISTRAR
10-1-79	0053	- Delegado de Mesa por las listas: 77-700-1811-4190-9988 . , en las elecciones nacionales del año 1971 , por el Departamento de Montevideo . Circuito Nº. 2092. .- (0481) (C)
19.3.84	8401680/1 P.D.	-12.3.84.-Fue interrogada en relación a la Mesa Redonda realizada por el Plenario de Mujeres Uruguayas (PLEMUU) en la sede del Sindicato de Alpargatas el día 8 de los corrientes, en el marco del Día Internacional de la Mujer, quién manifestó que abrió el mencionado acto refiriéndose a la importancia de la fecha y a los hechos acaecidos en los EE.UU. en el año 1908, y que gestionó el préstamo del local, solicitándoselo a Ruben MARQUEZ, que la elección del lugar tuvo que ver también, en el sentido de que las obreras muertas en los EE.UU. también eran textiles, no habiendo solicitado permiso por desconocimiento. Recuperó su libertad. Eval: A-1. (TT) Indica del (1) al (4)

MICROFILMADO 22 JUN. 1984

FS1

SERVICIO DE INFORMACION DE DEFENSA

109167-7

Dep. 1

Confeccionado el 23-XI-1970

VARIOS

FOTO

Apellidos OLIVERA

Nombres Niria René

Fecha de Nacimiento

Lugar de Nacimiento

Est. Civil

Cred. Cívica Ced Identidad

Otros Documentos

Ocupación

Padre

Madre

Domicilio Ciudad

Otros Datos 78578

FB2

FICHA COMPLEMENTARIA

DOCUMENTO		109167 ANTECEDENTES
Fecha	Origen	
1962	Lista 4190 U.Popular	-76º Titular a la Junta Departamental de Treinta y Tres.-

MICROFILMADO 22 JUN. 1984

SERVICIO DE INFORMACION DE DEFENSA

Dep. 1

109168-5

151

Confeccionado el 31/10/72

VARIOS

FOTO

Apellidos OLVEIRA de MARTINEZ

Nombres Nybia

Fecha de Nacimiento

Lugar de Nacimiento

Est. Civil

Cred. Cívica Céd. Identidad

Otros Documentos

Ocupación

Padre

Madre

Domicilio Ciudad

Otros datos

~~78576~~

CHIESA Hnos. Ltda

FICHA COMPLEMENTARIA

52

DOCUMENTO		109168 ANTECEDENTES
Fecha	Origen	
1971	Lista 808 PDC F.A.	Candidato como 18º suplente a la "Junta Departamental" de Maldonado sub lema "Frente de Maldonado.(S.S)

MICROFILMADO 22 JUN. 1984

PS 1

JUNTA DE COMANDANTES EN JEFE

"Varios"

Dep. I Secc. I

Sub Secc. A/N

S. I. D. 109169-3

Ficha Nº ____ Confec. ____

Olivera Pascual
Apellidos

Noel Enrique
Nombres

DOCUMENTOS: C/C ____ Serie ____ Nº ____ C/I. 1.664.041 (1) Nº ____ Dpto. ____

OTROS DOC. ____
Pasaporte Lib. Enrol. etc.

NACIMIENTO: 19 años 1979 Fecha Oriental Lugar

DOMICILIO: Quijote 2422 (2)
Calle Nº Teléf. Ciudad o Localidad

PROFESION U OCUPACION: ____

LUGAR: ____ CARGO: ____

IDEOLOGIA POLITICA: ____ CLASIFICACION: ____

DATOS COMPLEMENTARIOS: Soltero
Est. Civil Cónyuge Hijos

78580

Otros familiares

F52

Fecha	Documentos	109169 ANTECEDENTES A REGISTRAR
31/12/79 P.D.6a6	D.0625 Nro.143	-Al continuar las investigaciones de consumo de estupefacientes.Interrogado al respecto al causante,sobre sus actividades se informó al Señor Juez Letrado de Instrucción de 2do.Turno quien dispuso su libertad.-(00)
26.10.79 PD 6a6	1504	-8.9.79: Fue detenido por su posible vinculación con inhalación de cemento "Novo Pren". Al ser interrogado,manifestó que desde hace 6 o 7 meses ha dejado esa costumbre ya que podía causarle algún mal. Enterado el Sr.Juez Letrado de Instrucción de 4to.turno del hecho dispuso que no fuera privado de su libertad. Indica del (1) al (2). (TT)

MICROFILMADO

22 JUN. 1984

Imp. Nacional 715/79

JUNTA COMANDANTES EN JEFE
Dep. 1

109170-1.

Confeccionado el 23 MAYO 1977

VARIOS

FOTO

Apellidos OLIVERA SOUSA

Nombres Norma Elena

Fecha de Nacimiento 10 de Octubre de 1947

Lugar de Nacimiento

Est. Civil

Cred Cívica BBB 22.599 Céd. Identidad 1.191.881

Otros Documentos

Ocupación Asistente Dental

Padre

Madre

Domicilio Avda. Italia Nro.4251 Apto.405 Ciudad MONTEVIDEO.

Otros datos

~~78582~~

IMP. CHIESA Hnos. Ltda. 3.000 - 5 - 76

FICHA COMPLEMENTARIA

DOCUMENTO		109170 ANTECEDENTES
Fecha	Origen	
14.3.77	DOC.0237	- Catalogada como de ideología izquierdista. Se ha desempeñado como activista en el Centro Materno Infantil de Asignaciones Familiares, incitando a la huelga a sus compañeros y destruyendo las tarjetas de quienes pretendían trabajar.-(SS)- EVALUACION: B - 2.-

Traslado a la D.G.S.S

H.3

Nº Carp. 1010

fil

OLIVERA SOUZA NORMA E.

Apellido Paterno Apellido Materno Nombre(s)

Documentos C. C. B.B.B.Nº 22.599. C. I. 1.119.881

Domicilio AVDA. ITALIA Nº 4251

Teléfono 59-54-38 / 29-53-62 Sección Policial 25a.

Lugar y Fecha de Nacimiento MONTEVIDEO(R.O.U.)28-X-1947.

Profesión (SUPLENTE) Ocupación ASISTENTE DENTAL

Otras actividades SUPLENTE

Actuación

Ideología

Situación económica Capital aprox. Vehículo

Raza Estatura Peso Color de cabello

Color de ojos Complexión Señas

Estado civil CASADA Nombre del cónyuge BERNADOU NOBLIA, GUSTAVO GASTON.-

Nacionalidad del cónyuge Nombre y edad de los hijos

Padre, Nombre OLIVERA COLLAZO-ESTANISLAO Nacionalidad

Madre, Nombre SOUZA SUAREZ OLGA Nacionalidad

Estudios

Otros datos

MICROFILMADO

22 JUN. 1971

WAC.-

100171-9

JUNTA DE COMANDANTES EN JEFE

S. I. D.

CIVIL Y GOBIERNO

Dep. I Secc. I

Sub Secc XXXXX

Ficha Nº ..... Confec. 3/11/81

OLIVERA — Ocilio

Apellidos — Nombres

DOCUMENTOS: C/C ..... Serie ..... Nº ..... C/I. ..... Nº ..... Dpto.

OTROS DOC. ..... Pasaporte ..... Lib. Enrol. ..... etc.

NACIMIENTO: ..... Fecha ..... Lugar

DOMICILIO: ..... Calle ..... Nº ..... Teléf. ..... Ciudad o Localidad

PROFESION U OCUPACION: .....

LUGAR: ..... CARGO: .....

IDEOLOGIA POLITICA: Blanco CLASIFICACION: Coordinadora Nacional Popular Herrerista.

DATOS COMPLEMENTARIOS: ..... Cónyuge ..... Est. Civil ..... Hijos

~~2978~~

Otros familiares

F2

Fecha	Documentos	09171 ANTECEDENTES A REGISTRAR
25.09.81	8190	El 12.09.81 fue electo por la Asamblea de la Coordinadora Nacional PopularHerrerista para integrar la Lista 452 del Partido Nacional Eval. A-1. (AM)

MICROFILMADO

22 JUN 1984

Imp. Nacional 716 18

81

JUNTA DE COMANDANTES EN JEFE 109172-7 Dep. I Secc. 1

S. I. D.

Sub Secc. A/N

Ficha Nro. ____ Confec. ____

OLIVERA CABALLERO Olavo

Apellidos Nombres

DOCUMENTOS: C/C HEF 1816 C/I. ____

Serie Nro. Nro. Dpto.

OTROS DOC. ____

Pasaporte Lib. Enrol. etc.

NACIMIENTO: ____

Fecha Lugar

DOMICILIO: ____

Calle Nro. Teléf. Ciudad o Localidad

PROFESION U OCUPACION: ____

LUGAR: ____ CARGO: ____

IDEOLOGIA POLITICA: ____ CLASIFICACION: ____

DATOS COMPLEMENTARIOS: ____

Est. Civil ~~120371~~ Cónyuge Hijos

Otros familiares

F52

Fecha	Documentos	109172 ANTECEDENTES A REGISTRAR
10.01.79	Doc.0053	Delegado de Mesa por las listas 1808-1808 , en las elecciones nacionales del año 1971, por el Departamento de Montevideo . Circuito Nº. 459 .- (0482) (J)

MICROFILMADO

22 JUN. 1984

109173 5

JUNTA DE COMANDANTES EN JEFE

S. I. D.

Dep. I Secc. I

Sub Secc. A/N

Ficha Nº ..... Confec. 20.12.82

OLIVERA ANTUNEZ — Olga Valentina

Apellidos — Nombres

DOCUMENTOS: C/C. ..... C/I. 824.822-2

Serie — Nº — Nº — Dpto.

OTROS DOC. .....

Pasaporte — Lib. Enrol. — etc.

NACIMIENTO: ..... R.O.U.

Fecha — Lugar

DOMICILIO: .....

Calle — Nº — Teléf. — Ciudad o Localidad

PROFESION U OCUPACION: .....

LUGAR: ..... CARGO: .....

IDEOLOGIA POLITICA: ..... CLASIFICACION: .....

DATOS COMPLEMENTARIOS casada.

Est. Civil — Cónyuge — Hijos

.....

Otros familiares

~~1815~~

Fecha	Documentos	ANTECEDENTES A REGISTRAR
		10 0173
16.12.82	23052/FD	28.11.82:En circunstancias en que personal policial se dirigia a la sede de los Mov. Nnal. de Rocha y Por la Patria al llegar al cruce de la calle Cnel.L. Latorre y Colonia les fue entregado un papel desde el auto mat. 337.427, el que era ocupado por varias personas.En dicho papel se leían frases agraviantes contra las FF.AA, por lo que se investigó la matricula antes mencionada, resultando pertecer a la causante. Indagada ésta posteriormente, manifestó que ese dia se desempeñó como Delegada de Mesa por la Lista ACF en el circuito 1684,en el Liceo 18 desde la hora 0700 hasta las 2300, donde se retira a su casa y posteriormente se dirige a la Sede Central de la lista ya mencionada a levantar a una sobrina suya, que tambien era Delegada de Mesa. Agrega que al llegar a la intersección de Brig. Gral. Lavalleja y Colonia, un grupo de personas con el distintivo de ACF le pide que los arrime a la Sede Central, pedido al que accedió al tratarse de un grupo familiar. Afirma no haber visto y mucho menos entregado el volante referido, y no sabe si sus ocasionales acompañantes lo hicieron mientras se encontraban dentro del vehículo.

.../1/

FECHA	DOCUMENTOS	109173 ANTECEDENTES A REGISTRAR	53
///...		Es de destacar que se realizó una inspección en su domicilio, la que arrojo resultados negativos.-Eval.A-1.-(TJ)	

MICROFILMADO

22 JUN. 1994

P31

MINISTERIO DE DEFENSA NACIONAL (6) Nery 109174-3 Dep. 1 Sec. 1

S. I. D.

Sub-Secc. A/N

Ficha Nº ____ Confec. 28.3.73

OLIVIO (13)

OLIVERA — Ovidio (12) Nery

Apellidos — Nombres

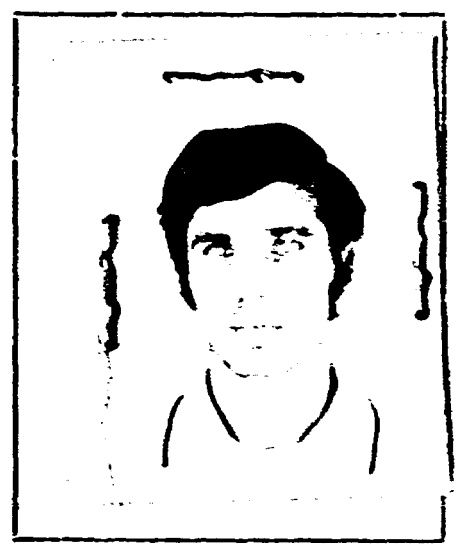

DOCUMENTOS: C/C. GAD 3759 (14) — C/I. 18.022 (2) — Cerro Largo (4)

Serie — Nro. — Nro. — Dpto.

OTROS DOC. ____

Pasaporte — Lib. Enrol. — etc.

NACIMIENTO: 35 años 1972 (2) — Uruguay (2)

Fecha — Lugar

F. SANCHEZ 795 (15)

DOMICILIO: Ciudadela 1186 Apto 14 (1) — Montevideo (6) — Río Branco (1969) (8)

Calle — Nro. — Teléf. — Ciudad o Localidad

PROFESION U OCUPACION: Funcionario Asignaciones Familiares (7)

LUGAR: ____ CARGO: ____

IDEOLOGIA POLITICA: ____ CLASIFICACION: ____

DATOS COMPLEMENTARIOS: Divorciado (9) — Dixiana Carballo (10) — Gonzalo Rodrigo

Est. Civil — Cónyuge — Hijos

Madre Fma OLIVERA (Falle.) (11)

Otros familiares

~~145336~~

PSL

Fecha	Documentos	10 9174 ANTECEDENTES A REGISTRAR	4
25.11.72	4220 4435	En actas del Sedicioso José R. SERRANO PIEDECASAS, figura que aproximadamente en el mes de Febrero de 1970 se celebro una reunión en casa de JOSE PEDRO TECHERA a la que asistieron varias personas entre ellas éste. Luego en el mes de Abril se efectuó un congreso en Bella Unión a la que asistió como representando Rio Branco. Luego del congreso quedó un grupo en T. y Tres y otro en Río Branco, este último terminó disolviendose.-(DD)	
26/6/1972	D.1788	-Según declaraciones del sedicioso CARLOS A. JORGE, sería miembro de la organización y esposo de la sediciosa DIXIENA CARBALLO de MELO.-(J	
25.1.73	4565	Detenido 28/6/972. Causal Art. 60 (VII) del C.P.M. Personalidad. Caracter debil. Peligrosidad poca. Integrado al MLN por José Ramón Piedecasas. Motivo simpatía. Grado arrepentido. Zona Ró Branco en 1969. Tarea formación de grupos. Actitud en interrogatorio. Colaboración total. Conducta buena. Factores de Reclusión. Seguridad normal. Aislamiento normal. Juzgado que entiende de la causa 3er. Turno. Indica (1) (12).-(DD)	
9/VI/973	D.1225 RM4	.-Permanece detenido e n el Reg. C.Nº8.-(J).-	
27/I/73	1590 PFI RM4	.-Procesado el 13/12/72.-(J).-	
10/4/73	D.684 SUMI RM4	-Reclutó para la organización a WASHINGTON SUAREZ BENTANCOURT.-(J)	

OLIVERA OVIDIO NERY (1) FS3

FECHA	DOCUMENTOS	109174 ANTECEDENTES A REGISTRAR
26/II/73	D.228SUMI - RM4-	- Colaboró con la organización agrupando gente y realizando reuniones con la misma en la C. de Río Branco, en donde había organizado un grupo de acuerdo a,lo que le indicara PIEDECASAS . Asimismo le entregó a este información sobre el Cuartelillo y una Comisaría de Río Branco.-Mantuvo contactos con EMILIO SILAS y NOL BURGOS, facilitándoles a este último un contacto en Montevideo por intermedio de ONITO AYALA.- Actuó en forma periférica.-(J).-
13/1/75-	156	-Integra una nómina de reclusos liberados del EMR.No.1,de acuerdo a las "normas generales que rigen las actividades de civiles bajo responsabilidad del Ejército.-U.Pres.Reg.C.8.Cat.C.3(D)
1/4/74	Doc.0673	- Empleado de la Caja de Asignaciones No.14 de Canelones.-Su sueldo lo percibe la Sra. María LUCAS DE GULARTE,tía de dicho sedicioso,domiciliada en Montevideo.- ((.C.C.))
16.5.75	D. 846	- Según una relación de sentencias dictadas por el Juzgado Mil. de Instrucción de 1er. Turno, se le dió por compurgada la pena. Había sido procesado por los delitos previstos en los Arts 132 (Nral.6o.), 137 y 150 del C.P.O.- ((C.C))

FECHA	DOCUMENTOS	109174 ANTECEDENTES A REGISTRAR
20.5.77	D-0475	Integra nómina de libertades otorgadas por la J.Militar en los anos 19..4,..5 y ..6.- Detenido ,el 28..1..2.- Sentencia: Art.60(VII) CPM. Condena: 2 anos.- Juez:M.Ira.Inst.1er.T.- Fué liberado el 1o.1..9.- Eval.A-1.- (i).
16.02.82	D. 5757/ 60	-Figura en una relacion de la Corte Electoral, de ciudadanos inscriptos en el Registro Civico Nacional, que se encuentran comprendidos en el Art. 1, Literal "B" del Acto Institucional No. 4, con prohibicion de ejercer el derecho de voto. (Procesados por delitos de "Lesa Nacion").EVALUACION A-1(VL) Indica (13) (14) (15)
16.02.82	D.6004/81/ 43	-Se encuentra comprendido en el Art.1o. literal b) del Acto Institucional No.4,por haber sido procesado el 9 / 12/ 72 por los delitos previstos en. C.P.M. 7 C.P.O. 132 inc.6 y 137, 150 y 174 EVALUACION A-1 (LA)

FECHA	DOCUMENTOS	OLIVERA 100174 ANTECEDENTES A REGISTRAR Olivio Nery
02.06.82	15.533	Figura en una Nómina de Firmantes del Manifiesto de Residentes de Cerro Largo en Montevideo adherentes al Frente Amplio.- Eval.:A-1. (M) (VL) (GM) (LA).Indica (10) ( ) ( ) ( ) ( ) .-(AÑO 1971).
16.6.83	24739/83 Pag.40	-3.3.83-Figura en una relación de libertades vigiladas categoría "C", procedentende de la P.M.E..Unidad de control Reg.C.Mec.8.Detenido el 28.7.72, liberado el 16.1.74, pertenece al M.L.N.._ Eval A-1 (V)
16.6.83	24862/83 Pag.67	-8.3.83-Indica Idem al Doc. 24739/83.Varía la fecha de liberado el 16.1.75.Eval A-1 (V)
16.6.83	18378/82	-2.9.82-Ficha del E.M.R.1 establece: Detenido el 28.7.72, libertad definitiva 3.12.74.procesado por Art.60 (VII) del C.P.O.Asistencia a los Asociados.Pertenece: al M.L.N. Zona Rio Branco, Cargo Tarea, Formación de Grupo. Eval B-2 (V)
22.4.70	15(1)X82	El 24 de Marzo se llevó a cabo una reunión en la Plaza Pública de Bella Unión patrocinada por UTAA dentro del marco del encuentro de "Obreros Campesinos" en la cual estuvo presente y a la cual habrían concurrido elementos sediciosos
22.3.73	348.	Indica lo mismo que el anterior.(GG).

MICROFILMADO 22 JUN 1974

MINISTERIO DE DEFENSA NACIONAL 109175 Dep. I Secc. I

S. I. D. Sub-Secc. **A/N**

Ficha Nº ..... Confec. .....

OLIVERA — Orlando
Apellidos — Nombres

DOCUMENTOS: C/C ..... C/I .....
Serie Nº Nº Dpto.

OTROS DOC.: .....
Pasaporte Lib. Enrol. etc.

NACIMIENTO: .....
Fecha Lugar

DOMICILIO: (1) Villademoros 2567
Calle Nº Telef. Ciudad o Localidad

PROFESION U OCUPACION: .....

LUGAR: ..... **CARGO** .....

IDEOLOGIA POLITICA (2) Comunista - UJC.- **CLASIFICACION** (3) Circ. Curva de Maroñas

DATOS COMPLEMENTARIOS .....
Est. Civil ~~120272~~ Conyuge Hijos

.....
otros familiares

Ficha confeccionada en: Montevideo, 9 de setiembre de 1969.-

FECHA	DOCUMENTOS	109175 ANTECEDENTES A REGISTRAR
III/62	Mondel Nº 161 -Indice ① al ③	
--		26.11.77-Fue contestado por MEMO(A)Nº 4028/977 a la CADA.-qq-

MICROFILMADO 22 JUN. 1984

109176 V

P31

JUNTA DE COMANDANTES EN JEFE

S. I. D.

Dep. I Secc. I

Sub Secc. A/N

Ficha Nro. ____ Confec. 1.4.83

OLIVERA [illegible] Orlando Gabriel

Apellidos Nombres

DOCUMENTOS: C/C ... Serie ... Nro. C/I. 1.517.121-0 Nro. Dpto.

OTROS DOC. ... Pasaporte Lib. Enrol. etc.

NACIMIENTO: [illegible] 1933 Montevideo

Fecha Lugar

DOMICILIO: [illegible] Julio 2066 apto. 101

Calle Nro. Teléf. Ciudad o Localidad

PROFESION U OCUPACION: ...

LUGAR: ... CARGO: ...

IDEOLOGIA POLITICA: ... CLASIFICACION: ...

DATOS COMPLEMENTARIOS: Soltero

Est. Civil Cónyuge Hijos

[illegible] Orlando Gabriel

Otros familiares 207201

RJR

Fecha	Documentos	109176 ANTECEDENTES A REGISTRAR
11.4.83	25356/83 P.D.	25.3.83:-Detenido por estar vinculado al consumo de marihuana, quién manifestó que consumió recientemente dicha droga proporcionada por Horacio ROMERO CASTELLI. [illegible] fue entregado a sus padres. Eval;A-1.(TT).-
7.4.84	8402341/2 P.D.	2.4.84:Detenido en base a declaraciones de Gustavo José MALZONI LOPEZ, en relación con el consumo de marihuana. Se le incautó 500 cigarrilos de marihuana propiedad de Alberto A. MENDEZ PINTADO. Eval. A-1.(ME)
9.4.84	8402393/1 P.D.	4.4.84:Ampliando doc.8402341, se establece que se encuentra a disposición del Sr.Juez Letrado de 1ra.Instancia en lo Penal de 1er.Turno. Eval.A-1.(ME)
10.4.84	8402392/1 P.D.	Indica idem al doc.8402392. Eval.A-1.(ME)
10.4.84	8402447/1 P.D.	6.4.84:Fue puesto a disposición de la Comisión Nacional de la Lucha contra las Toxicomanías. Eval.A-1.(ME)

MICROFILMADO

22 JUN 1984

VARIOS

109177-6 17.08.82

FS 1

JUNTA DE COMANDANTES EN JEFE

S. I. D.

Dep. I Secc. I

Sub Secc. A/N

Ficha Nº ..... Confec. .....

OLIVERA BORCHE — Apellidos

Oscar Omar — Nombres

DOCUMENTOS: C/C. ..... Serie ..... Nº ..... C/I. ..... Nº ..... Dpto.

OTROS DOC. ..... Pasaporte ..... Lib. Enrol. ..... etc.

NACIMIENTO: ..... Fecha ..... Lugar

DOMICILIO: ..... Calle ..... Nº ..... Teléf. ..... Ciudad o Localidad

PROFESION U OCUPACION: .....

LUGAR: ..... CARGO: .....

IDEOLOGIA POLITICA: ..... CLASIFICACION: .....

DATOS COMPLEMENTARIOS ..... Est. Civil ..... Cónyuge ..... Hijos

..... Otros familiares

~~173768~~

Fecha	Documentos	109177 ANTECEDENTES A REGISTRAR
05.08.82	17.489	"EL PAIS",05.07.82-Integrante de la Agrupación "UNIDAD NACIONALISTA DEPARTAMENTAL DE MALDONADO"(Partido Nacional),creada el 23 de Julio de 1982.(GM) (LA)

MICROFILMADO

22 JUN 1984

MINISTERIO DE DEFENSA NACIONAL 109178-4 Dep. 1 E Sec. 1

S. I. D.

Sub-Secc. A/N

Ficha Nº _____ Confec. 181172

OLIVERA OLIVERA — Apellidos

OSCAR LUIS — Nombres

(1) Solís

DOCUMENTOS: C/C. AVA 10869 (1) — Serie / Nro.

C/I. 903.557 (4) — Nro. / Dpto.

OTROS DOC. _____ Pasaporte / Lib. Enrol. / etc.

NACIMIENTO: 34 años 1972 — Fecha

Uruguay — Lugar

18 de Julio 1904 (2)

CNO MENDOZA 4010 (5)

DOMICILIO: Salto 923 Apto. 1 — Calle

YAMANDU RODRIGUEZ 1342 (3) — Nro. / Teléf.

Montevideo — Ciudad o Localidad

PROFESION U OCUPACION: Empleado del Bco. de la Republica Oriental del Uruguay.

LUGAR: _____ CARGO: _____

IDEOLOGIA POLITICA: _____ CLASIFICACION: _____

DATOS COMPLEMENTARIOS: Casado — Est. Civil / Cónyuge / Hijos

~~145380~~

Otros familiares

Fecha	Documentos	10 9178 ANTECEDENTES A REGISTRAR
18.10.72	JPM PM 4078	De elementos aoprtados por Carlos Anibal Paz Larroca,se logra la detención de dos extremistas,en el cual con los elementos de juicio en poder del personal se lleva a practica mas allanamiento llegando a la detención de varios extremistas.Este extremista realizaba tareas de encuadernación en la Institución Bancaria.(DD)
22-10-72	D.4123 J.P.M.(Nr.I	Del interrogatotio a que fue sometido:admitio haber sido reclutado por Paz Larroca a fines de 1969.Haber participado en el copamiento de una vivienda en Juan Paullier(Dom.Secretario de Presidencia de la Rep. Mario Rena)para sustraer documentación.Haber viajado a B.Aires en auto de su propiedad con berretin donde transporto joyas del MLN(Tupamaros)hurtada a la Caja Nacional de Prestamos Pignoraticios dichas joyas las entrego a un contacto en aquella ciudad;luego de regreso solicito a la orga fuera pasado ta un grupo de servicio,para poder desempeñarse con su labor lo cual es llevado a un local donde funcionaba una imprenta,donde confecionan documentos,volantes y formularios para falsificación de documentos,que a ese local le daba cobertura Oscar Campodonico(a)Felix.(DD)
++		
15.1.73 Anexo 2	4484 JPM PM	Procesado en diciembre de 1972 por los delitos:"Atentado a la Constitución en el grado de conspiración seguida de actos preparatorios","Asociaciones subversivas","Rapiña","Privación de libertad" y "Contrabando".p (DD
++		
10.11.7[illegible]	[illegible].4114 JPM (PD) Nral.53	Según se informa continúa siendo indagado en la Dirección Nacional de Información e Inteligencia.- (CC)

F3

FICHA COMPLEMENTARIA

DOCUMENTO		109178 ANTECEDENTES
Fecha	Origen	
5/X11/72	4766	-Indica lo mismo que el documento 4078(PM-JPM)-(D)
9/7/73	D. 1502	- Se encuentra detenido en el E.M.R.No.1 (Libertad).(GG). Eval: A -2
13/11/75	Doc, 1966	Integrante de la organización M.L.N. dentro del Penal de Punta Carretas. Eval. B-2.- (I)
20/5/77	Doc.0475 PME	Figura en una nómina de privados de libertad en el ámbito del Ejército al 6/8/76. Lugar de Reclución: EMIR 1.- Eval.A-1.- (i).
20.5.77	0475(B)PME	-Situación del mismo al 6.8.76:Det.21.10.72.Condenado:8 años.Eval.A-1(P).-
17-4-78	D.453	-Figura en una relación de Movimiento de Recluídos al 28-2-78.Fue condenado el 14-2-78,a 9 años de Penitenciaría.JUEZ:M.1a.I.1er.T.FECHA DE DETENIDO:20-10-72. ANTECEDENTES: Art.60(I)inciso 6,60(V),60(XII)CPM.;344 253,257,CPO Eval A-1 (V)
7-12-81 P.D.238/81	Doc.10101	-4-12-81- Se presentó en el día de ayer del E.M.R.No1 en la D.I.I.,quedando en libertad definitiva, bajo control de esa Dirección.- Eval. A-1.(LA)

4/5/84

1184[illegible] / 82	-POSEE ANTECEDENTES EN EL CO.NA.I-
PAG.3667	EVAL - A - 1.(D) INDICA ( ) ( ) ( )

FICHA COMPLEMENTARIA

DOCUMENTO		109178 ANTECEDENTES
Fecha	Origen	
10.12.81	D. 10247	-Figura en una relación de Movimiento de Recluídos al 31.10.81. Movimiento: Condenado - Fecha: 15.10.81 - Causa: Libertad definitiva - Juez: 1a.Instancia 1er. turno - Fecha de detención: 20.10.72 - Antecedentes: Condenado el 14.02.78 a 9 años de prisión. Eval.: A-1 (AN)
5.1.82	10793	- Figura en una relación de liberados en el régimen de M.P.S. entre el período comprendido entre el 25.11.81 y 21 15. 12.81.Recluso Nº 936.Fecha de Liberación entre el 2.12.81.-Eval.:A-1 (OO)
16.02.82	D. 5757/12	-Figura en una relacion de la Corte Electoral, de ciudadanos inscriptos en el Registro Civico Nacional, que se encuentran comprendidos en el Art. 1, Literal "B" del Acto Institucional No. 4, con prohibicion de ejercer el derecho de voto. (Procesados por delitos de "Lesa Nacion").Eval.: A-1.(VL) Indica (1) (2)
12.03.82	Doc. 12571	-Figura en una relación de Movimiento de Recluídos al 03.12.81. Movimiento: Baja del EMR 1 - Fecha: 01.12.81 - Causa: Libertad definitiva - Juez: 1a.Instan

DOCUMENTOS	10 3178 ANTECEDENTES A REGISTRAR OLIVERA OLIVERA, Oscar Luis	
	-cia 1er. turno - Fecha de detención: 20.10.72 - Antecedente Sentencia en 2da. Instancia el 14.02.78 a 9 años de prisión. Eval.: A-1 (AN)	
16.02.82	D.6004/81 43	-Se encuentra comprendido en el Art.lo. literal b) del Acto Institucional No.4,por haber sido procesado el 4/XII/72 por los delitos previstos en. C.P.M. 60(V); 60(I)Inc. 6; 60(XII); 7 C.P.O. 344; 257/253 Inc. 4; 54 EVALUACION A-1 (LA)
14.04.82	D.13767	- Figura en una relación de liberados por la J.M. al 31.12.81.-FECHA DE DETENCION:20.10.72.-FECHA DE LIBERACION:2.10.81 Eval.A-1 Indica (3).-(Y)
9.3.83	21296/82	- Es mencionado en informe realizado por el"Servicio de Paz y Justicia" (SERPAJ-URUGUAY), referente a la situación actual de los "presos políticos" en nuestro país.- Dicho informe aduce a la situación del causante entre la de otros detenidos, quienes presuntamente están siendo retenidos en el Establecimiento de Libertad, a pesar de haber cumplido su sentencia.- Cabe agregar que en el mencionado informe, el SERPAJ-URUGUAY, indica como fecha de liberación del titular el día 22.10.81.- Eval. D-5 (Y)

	DOCUMENTOS	109178 ANTECEDENTES A REGISTRAR
30.5.83	0663/80 pag.5	-16.6.80-Recluso Nro. 936, es visitado en el EMR.1 por Eduardo JUNCAL(cuñada)Eval:A-1(M).-
16.6.83	24745/83 Pag.28	-3.3.83-Figura en una relación de libertades vigiladas,procedente de la P.M.E..Unidad de control:D.I.I.?Detenido el 20.10.72, liberado en 2.12.81.Pertenece al M.L.N.°- (Indica 4) Eval A-1 (V)
16.6.83	24861/83 Pag.10	-8.3.83-Indica idem al Doc. 24745/83.-Eval A-1 (V)
16.6.83	18378/82	-2.9.82-Ficha del E.M.R.1 establece: Detenido el 21.10.72, (Indica 5) Eval B-2 (V)
26.1.78		Memorandum (A) No.4299 para el D-2/EM/D.E.I..- (CC)
5.4.83	24324/83	Fecha de detenido: 10.10.72. UNIDAD CAPTORA: J.P.M. CONDENADO: 9 años; FECHA DE LIBERTAD PROBABLE: 20.10.81. Art.60(V), 60 (I) Inc.6to.; 60 (XII) del C.P.M. y 344, 253 y 257 del C.P.O..- EVALUACION: A-1 (FE).-

FECHA	DOCUMENTOS	~~OLIVERA OLIVERA, Oscar Luis~~ 10 0178 ANTECEDENTES A REGISTRAR
6.4.84	3402053/001	19.3.84 Según documentación incautada en la fecha, en la receptoría de Aduana del Chuy; figura en una nómina depersonas mencionadas como: "Presos Políticos, Retenidos tras haber cumplido sus penas". Eval.B-2 (SI)

MICROFILMADO

22 JUN 1984

F51

JUNTA DE COMANDANTES EN JEFE

S. I. D.

1.3.82

109179-2

Dep. I Secc.

Sub Secc. A/N

Ficha Nº ____ Confec. ____

OLIVERA — Apellidos

Oscar Acevedo — Nombres

DOCUMENTOS: C/C BCA 46809 — Serie / Nº — C/I. ____ — Nº / Dpto.

OTROS DOC. ____ — Pasaporte / Lib. Enrol. / etc.

NACIMIENTO: ____ — Fecha / Lugar

DOMICILIO: Villagran 2479 — Calle / Nº / Teléf. / Ciudad o Localidad

PROFESION U OCUPACION: ____

LUGAR: ____ CARGO: ____

IDEOLOGIA POLITICA: ____ CLASIFICACION: ____

DATOS COMPLEMENTARIOS: ____ — Est. Civil / Cónyuge / Hijos

____ — Otros familiares

Fecha	Documentos	109179 ANTECEDENTES A REGISTRAR . F2
16.02.82	D. 5757/	-Figura en una relacion de la Corte Electoral, de ciudadanos inscriptos en el Registro Civico Nacional, que se encuentran comprendidos en el Art. 1, Literal "B" del Acto Institucional No. 4, con prohibicion de ejercer el derecho de voto. (Procesados por delitos de "Lesa Nacion"),EVALUACION A-1(VL) Indica ( ) ( )
~~16.02.82~~	~~D.6004/81/~~	~~-Se encuentra comprendido en el Art.1o. literal b) del Acto Institucional No.4,por haber sido procesado el / / por los delitos previstos en. C.P.M.~~ ~~C.P.O.~~ ~~EVALUACION A-1 (LA)~~
2.3.83.	24324/83	FECHA DE DETENIDO: 22.9.72, UNIDAD CAPTORA:J.[illegible]. CONDENADO 13 años, FECHA DE LIBERTAD PROBABLE: 22.9.85, [illegible] 1 a 4 años:Proc.Art.60(V)CPM,Art.184,171,172 y 317CPC.-Eval.A-1.-(FE)
10.5. [illegible]	26530/01	15/4/83: Le propone casamiento a la madre del recluso Mario DENEGRI y que gestione la nacionalidad española ya que ella es hija de españoles.-Eval.F-3.-(FE)

FECHA	DOCUMENTOS	CIFRA 10179 ANTECEDENTES A REGISTRAR	Oscar Acevedo
16.6.83	24746/83 Pag.28	-3.3.83-Figura en una relación de detenidos en el E.M.R.1, procedente de la D.M.E..Detenido el 22.1.73, pertenece al P.L.N..Fra.Detención 22.9.72. Eval A-1 (V)	

MICROFILMADO

22 JUN 1984

SERVICIO DE INFORMACION DE DEFENSA

Dep. 1

109180-O

F51

Confeccionado el 18-VIII-1970

VARIOS

FOTO

Apellidos OLIVERA SILVA

Nombres Orlando

Fecha de Nacimiento 21 años (1968)

Lugar de Nacimiento Uruguay

Est. Civil Soltero

Cred. Cívica ..... Ced Identidad .....

Otros Documentos .....

Ocupación Vendedor.

Padre .....

Madre .....

Oficial 3 Nº3486 (Tres Ombués) Ciudad Montevideo

~~78585~~

F52

FICHA COMPLEMENTARIA

DOCUMENTO		109180 ANTECEDENTES
Fecha	Origen	
13-VII-968 Parte 62	B[illegible]-D37	-Detenido por violación del Decreto de Medidas Prontas de Seguridad.-

MICROFILMADO

22 JUN. 1984

SERVICIO DE INFORMACION
DE DEFENSA
Dep. 1

109181-8 Confeccionado el 10/5/1973

151

VARIOS

FOTO

Apellidos OLIVERA SILVA

Nombres Orlando

Fecha de Nacimiento 26 años de edad (1972)

Lugar de Nacimiento

Est. Civil

Cred. Civica Céd. Identidad 1.329.567

Otros Documentos

Ocupación Empleado de la construcción

Padre

Madre

Domicilio Piedra Linda s/n Ciudad

Otros datos

~~18584~~

CHIESA Hnos.

FICHA COMPLEMENTARIA

DOCUMENTO		ANTECEDENTES
Fecha	Origen	10187
19/12/1972	D.4[illegible] J.F.M.(Nr.2)	- Fué detenido e indagado sobre su identidad, tras lo cuál recuperó su libertad por Orden Superior.-(C.C)

MICROFILMADO 22 JUN 1984

SERVICIO DE INFORMACION DE DEFENSA

109182-G FBI

Dep. 1

Confeccionado el 27-IV-1970.-

VARIOS

FOTO

Apellidos OLIVERA GAMIN

Nombres Osmar Reynaldo

Fecha de Nacimiento 16 años (1968)

Lugar de Nacimiento Uruguay

Est. Civil: Soltero

Cred. Cívica ..... Ced. Identidad .....

Otros Documentos .....

Ocupación Estudiante del Liceo No.16

Padre .....

Madre .....

Domicilio Grel.Hornos 4568 Ap.2 Ciudad Montevideo

Otros datos: .....

18556

FICHA COMPLEMENTARIA

F52

DOCUMENTO		109182 ANTECEDENTES
Fecha	Origen	
14-VIII-968	B72-D37 Parte 125	-Detenido por violación del Decreto de Medidas Prontas de Seguridad.-

MICROFILMADO 22 JUN.

MINISTERIO DE DEFENSA NACIONAL

S. I. D.

109183-4

3 OCT 1974

Dep. I Secc, I

Sub - Secc. G

Ficha Nro.____ Confec.____

OLIVERA — Apellidos

Osvaldo — Nombres

DOCUMENTOS: C/C.____ (Serie / Nro.) C/I.____ (Nro. / Dpto.)

OTROS DOC. ____ (Pasaporte / Lib. Enrol. / etc.)

NACIMIENTO: ____ (Fecha / Lugar)

DOMICILIO: ____ (Calle / Nro. / Teléf. / Ciudad o Localidad)

PROFESION U OCUPACION: Guarda

LUGAR: O.N.D.A. CARGO: ____

IDEOLOGIA POLITICA: ____ CLASIFICACION: Activista

DATOS COMPLEMENTARIOS: 6346 (Est. Civil / Conyuge / Hijos)

Otros familiares

FS2

Fecha	Documentos	109183 ANTECEDENTES A REGISTRAR
15.8.73	2365	Figura en información obtenida en interrogatorios realizados a detenidos gremiales en la E.A.S. (K)
4.8.83	26314-2641	-1971/1978:En información referente al P.C. obtenida por el Depto.III/S.I.D. en éste período se establece: Integrante de la Regional 1 (ENSEÑANZA) del P.C.Eval A-2 (BR).

MICROFILMADO 22 JUN. 1984

116
151

SERVICIO DE INTELIGENCIA

Dep. I (Seguridad)

Sección

MINISTERIO DE DEFENSA NACIONAL
SERVICIO DE INFORMACION DE DEFENSA

Ficha N.º M/F confeccionada el 24-V-965.

109184-2

Foto

Apellidos OLIVERA

Nombres Osvaldo.-

Fecha de Nacimiento:

Lugar de Nacimiento:

Cred. Civ.: Ced. Identidad:

Prontuario: F. Censal:

Padre:

Madre:

Domicilio: Estados Unidos 2257 Ciudad: Montevideo.-

Otros datos (Documentos y señas personales)

~~78588~~

F52

FICHA COMPLEMENTARIA

109184

Documento			Antecedentes
N.º	Fecha	Origen	
B-76-D-100.	24-V-965.		-Suscritor de la revista "Tiempos Nuevos", que se le envía desde Moscú a Estados Unidos 2257, Mdeo.-
B-76-D-36	15-VI-965.		-Recibe correspondencia de la Unión Soviética.-

MICROFILMADO

22 JUL 84

F51

JUNTA DE COMANDANTES EN JEFE

109185-9

Dep. I Secc. I

Sub Secc. A/N

Ficha Nro. _____ Confec. _____

S. I. D.

OLIVERA GUERRERO — Osvaldo

Apellidos — Nombres

DOCUMENTOS: C/C BTB 9765 C/I. _____

Serie Nro. Nro. Dpto.

OTROS DOC. _____

Pasaporte Lib. Enrol. etc.

NACIMIENTO: _____

Fecha Lugar

DOMICILIO: _____

Calle Nro. Teléf. Ciudad o Localidad

PROFESION U OCUPACION: _____

LUGAR: _____ CARGO: _____

IDEOLOGIA POLITICA: _____ CLASIFICACION: _____

DATOS COMPLEMENTARIOS: _____

Est. Civil Cónyuge Hijos

Otros familiares

52

Fecha	Documentos 109185	ANTECEDENTES A REGISTRAR
10.01.79	D.0053.-	Delegado de Mesa por las listas :90-1001-2001 en las elecciones nacionales del año 1971, por el Departamento de Montevideo . Circuito N°. 191 .- (0482) (J)

J. C. J.
Dpto. 1

T 09185 F3

Apellidos OLIVERA

Nombres Osvaldo

Documentos: Afiliado al P.C.No.: 19018

Ant, Secc: A B C D E G V

[X] [ ] [ ] [ ] [ ] [ ] [ ]

Secreto

109185 **ANTECEDENTES** 154

8.1.76 - Doc. 0001 - Eval. B - 2 (J)

Oriental 28 años

Fecha de Ing. : 27.12.62

E. Unidos 2257

BTB 9765

Emp. Adm ONDA - Afiliado a Feder. del Trans
porte.-

22

FS1

JUNTA DE COMANDANTES EN JEFE 10 9186-7

S. I. D.

Dep. I Secc. I

Sub Secc. A/N

Ficha N.° ..... Confec. 23.8.83

OLIVERA — Apellidos

Otiliano — Nombres

DOCUMENTOS: C/C. TCA 903 — Serie — N.° — C/I. ..... N.° — Dpto.

OTROS DOC. ..... Pasaporte — Lib. Enrol. — etc.

NACIMIENTO: 39 años e 1964 — Fecha — Lugar

DOMICILIO: Calleo 48 Nº 408 - Barrio La Palma — Calle — N.° — Teléf. — Tacuarembó — Ciudad o localidad

PROFESION U OCUPACION: Obrero Frogorifico (tasajo)

LUGAR: Frigorifico de Tacuarembó CARGO: .....

IDEOLOGIA POLITICA: ..... CLASIFICACION: .....

DATOS COMPLEMENTARIOS: ..... Est. Civil — Cónyuge — Hijos

..... Otros familiares

Fecha	Documentos	109186 ANTECEDENTES A REGISTRAR
19.2.79	274	28.IV.964 - Afiliado al Partido Comunista con el Nº 21585 según material incautado por O.C.O.A. en febrero de 1976.- EVAL: A - 1
19.8.83	. . .	Se contestó en Memo(A) Nº 1867/83 para DPTO. C-2/ES.MA.CO. (UU)

J. C. J.
Dpto. 1

109186

F53

Apellidos OLIVERA

Nombres Otiliano

Documentos: Afiliado al P.C.No.: 21585

Ant, Secc: A B C D E G V

[X] [ ] [ ] [ ] [ ] [ ] [ ]

Secreto

10 9188 **ANTECEDENTES** 754

8.1.76 - Doc. 0001 - Eval. B - 2 (J)

Oriental 39 años

Fecha de Ing.: 28.4.64

Calle 48 408 § Tacuarembó)

Obrero Frig. Tacuarembó - Af. a ACECET

22 [illegible]

SERVICIO DE INTELIGENCIA

MINISTERIO DE DEFENSA NACIONAL M/F
SERVICIO DE INFORMACION DE DEFENSA

I.A. [illegible]

FOTO

Fecha 26/XI/950 109187-5 ~~0126~~ 951

Ficha N.º 167

Nombre OLIVERA Pablo

Nacionalidad

Profesión o actividad

Lugar de nacimiento

Documentos que posee

Domicilio Teléf.

FILIACION

Edad aparente color del cutis de los cabellos estatura aspecto social señas particulares

1~~20375~~

109187

FB2

	Fecha	Contenido
1	26/XI/50	Lista 163 P.C. en C.Largo

Lugares donde frecuenta

afiliado a

actividad política y donde actúa

C O M U N I S M O

Antecedentes policiales

vehículos que posee o que guía

nombre y número de

personas que forman su familia

DATOS COMPLEMENTARIOS

1) 6o.Suplente a la Junta Departamental por Cerro Largo.-

MICROFILMADO 22 JUN 1984

JUNTA DE COMANDANTES EN JEFE

S. I. D.

109188-3

Dep. I Secc. I

Sub Secc. A/N

Ficha Nº ..... Confec. 20.7.83

OLIVERA PISANO (Apellidos) Pablo (Nombres)

DOCUMENTOS: C/C. ..... (Serie / Nº) C/I. ..... (Nº / Dpto.)

OTROS DOC. ..... (Pasaporte / Lib. Enrol. / etc.)

NACIMIENTO: ..... (Fecha / Lugar)

DOMICILIO: ..... (Calle / Nº / Teléf. / Ciudad o Localidad)

PROFESION U OCUPACION: .....

LUGAR: ..... CARGO: .....

IDEOLOGIA POLITICA: ..... CLASIFICACION: .....

DATOS COMPLEMENTARIOS ..... (Est. Civil / Cónyuge / Hijos)

[illegible] (Fac. No. 522)

..... (Otros familiares)

Fecha	Documentos	109188 ANTECEDENTES A REGISTRAR
20.7.83	363/80	-DIC.1979: Viajó a Francia, realizando su madre gestiones para trasladarse al mismo país. Eval.:A-1.- (MB)

MICROFILMADO 22 JUN. 1984

SERVICIO DE INFORMACION
DE DEFENSA

Dep. 1

F1

109189-1

Confeccionado el 28-Nov.1969.-

VARIOS

FOTO

Apellidos OLIVERA RODRIGUEZ

Nombres Pablo Gerónimo

Fecha de Nacimiento

Lugar de Nacimiento

Est. Civil

Cred. Cívica: Céd. Identidad

Otros Documentos

Ocupaeión

Padre

Madre

Domicilio Dpto.Artigas. Ciudad

Otros datos: ~~78589~~

FICHA COMPLEMENTARIA

T52

DOCUMENTO		109189 ANTECEDENTES
Fecha	Origen	
11-VII-1969	375-D128	-Detenido del Departamento de Artigas por violación del Decreto de Medidas Prontas de Seguridad.-

MICROFILMADO

22 JUN. 1984

109190-9

F51

SERVICIO DE INFORMACION
DE DEFENSA
Dep. 1

Confeccionado el 1/11/72

VARIOS

FOTO

Apellidos OLIVERA

Nombres Pablo Martiniano

Fecha de Nacimiento

Lugar de Nacimiento

Est. Civil

Cred. Civica Céd. Identidad

Otros Documentos

Ocupación Funcionario del Pnal. de Pta. Carreta

Padre

Madre

Domicilio Ciudad

Otros datos

~~18590~~

CHIESA Hnos. Ltda. 3.000 - 3 - 72

K82

FICHA COMPLEMENTARIA

DOCUMENTO		109190 ANTECEDENTES
Fecha	Origen	
15/4/72	Doc.2210 SUMI..139	Fue detenido y está siendo indagado en relación a la fuga del Pnal. Pta.Carreta junto a:Gonzalez Guzmán,Cianelli Rivero Gando,Blas Guijarro Costa Julio,Acosta Ferreira Evergildo,Dante Guillenea Aroldo,Fernandez Lucas Pedro A.,Echenique Lamadrid Juan T.,Gachoy De Los Santos Estanislao,García Orlando G.,Duarte Nuñez Bercibal, Truside Carmelo E.,Lemos Oresmildo J.,EspinosaBianchino Juan C., Muñoz Adilario,Alvarez Moreira Atilio,Rodriguez Paz Ciriaco, Bentancour Dávila Julián R.,Brum Alvaro todos funcionarios del PPenal. (00)

MICROFILMADO 22 JUN. 1984

04/XI/1982 T51

JUNTA DE COMANDANTES EN JEFE

S. I. D.

109191-7

Dep. I Secc. I

Sub Secc. A/N

Ficha Nº ..... Confec. .....

OLIVERA — Apellidos

Palmira — Nombres

DOCUMENTOS: C/C. BTE 7466 — Serie — Nº — C/I. ..... — Nº — Dpto.

OTROS DOC. ..... — Pasaporte — Lib. Enrol. — etc.

NACIMIENTO: 49 años (1965) — Fecha — Lugar

DOMICILIO: Santín Carlos Rossi 4611 — Calle — Nº — Teléf. — Ciudad o Localidad

PROFESION U OCUPACION: EFGSA

LUGAR: ..... CARGO: .....

IDEOLOGIA POLITICA: ..... CLASIFICACION: .....

DATOS COMPLEMENTARIOS ..... — Est. Civil — Cónyuge — Hijos

..... — Otros familiares

T.T.259

Fecha	Documentos	0 9191 ANTECEDENTES A REGISTRAR
08/I/976	0001	30/8/65- Afiliada al Partido Comunista, desde el día de la fecha, según material incautado a raíz de la detención de RODNEY ARISMENDI.- Evaluación: B-2 (PP)(LG)
07/X/82	20631 R.E.18670	De acuerdo a averiguaciones practicadas ante la J.P. de T. y Tres se pudo establecer que la causante no se trata de la persona PALMIRA OLIVERA CASTILLO, C.I. Nº31617, C.C. Serie FAA Nº10757, quien figuró como Candidato Nº54 de la lista F.A.H., Partido Nacional, Departamento de T. y Tres en las elecciones internas de los PP.PP. en Nov./82. Evaluación: A-1 (PP)(LG)

J. C. J.
Dpto. 1

709191

18.10.76
FB 3

Apellidos OLIVERA

Nombres Palmira

Documentos: Afiliada al P.C. Nº (Ileg.)

Ant, Secc: A B C D E G V

[X] [ ] [ ] [ ] [ ] [ ] [ ]

Secreto

109191 ANTECEDENTES

F54 1

Doc.0001/76.-(00)

F. Ingr. 30.08.65

Dom: Santin C. Rosas 4611

C.C. BTE 7446

Obrero Fca. EFCSA.-

Eval. B-2.-

22 JUL 1954

F 1

SERVICIO DE INFORMACION DE DEFENSA

Dep. 1

109192-5

Confeccionado el 27-IV-970

VARIOS

FOTO

Apellidos OLIVERA GONZALEZ

Nombres Pelmiro

Fecha de Nacimiento 48 años (1968)

Lugar de Nacimiento Uruguay

Est. Civil: Casado

Cred. Cívica ..... Ced. Identidad .....

Otros Documentos .....

Ocupación [illegible]

Padre .....

Madre .....

Domicilio Cuchilla Grande 4268 Ap.1 Ciudad Montevideo

Otros datos: .....

~~78591~~

FICHA COMPLEMENTARIA F52

DOCUMENTO		ANTECEDENTES
Fecha	Origen	109192
29-I-969	B72-D4 Parte 459	-Detenido por disturbios callejeros durante las Medidas Prontas de Seguridad.-

MICROFILMADO 22 JUN. 1984

A/I

FS1

MINISTERIO DE DEFENSA NACIONAL 10 9193 - 3

S. I. D.

Dep. I *Secc. I*

~~Sub Secc.~~ C

Ficha Nro. ..... *Confec.* 11.6.82

OLIVERA — *Apellidos*

Paulino Saúl — *Nombres*

DOCUMENTOS: C/C ..... C/I. .....
Serie *Nro.* *Nro.* *Dpto.*

OTROS DOC. .....
Pasaporte *Lib. Enrol.* *etc.*

NACIMIENTO: .....
Fecha *Lugar*

DOMICILIO .....
Calle *Nro.* *Teléf.* *Ciudad o Localidad*

PROFESION U OCUPACION: .....

LUGAR: ..... CARGO: .....

IDEOLOGIA POLITICA ..... CLASIFICACION .....

DATOS COMPLEMENTARIOS: .....
Est. Civil *Cónyuge* *Hijos*

.....
Otros familiares

~~45.878~~

Fecha	Documentos	109193 ANTECEDENTES A REGISTRAR
02.06.82	15.533	Figura en una Nómina de Firmantes del Manifiesto de Residentes de Cerro Largo en Montevideo adherentes al Frente Amplio.- Eval.:A-1. (M) (VL) (GM) (LA).Indica ( ) ( ) ( ) ( ) ( ) .- (Año 1971).

4/5/84

11041 / 82
PAG. 3667

- POSEE ANTECEDENTES EN EL C.G.I.I.
EVAL - A - 1.C (D) INDICA ( ) ( ) (

J. C. J. 109193

Dpto. 1

1953

Apellidos OLIVERA

Nombres Paulino Saúl

Documentos: Afiliado al P.C.No.: 5973

Ant, Secc: A B C D E G V

X

Secreto

154

10 9193 ANTECEDENTES

8.1.76 - Doc. 0001 - Eval. B - 2 (J)

Fecha de Ing. : 18.7.57

José de Tejar 2766

Ocup.: ileg.

22 JUN. 1974

MINISTERIO DE DEFENSA NACIONAL

S. I. D.

Dep. I Secc. I

Sub-Secc. 1

Ficha Nº. 109194-1 Confec 5.5.72

[illegible] Pedro

Apellidos Nombres

DOCUMENTOS: C/C ..... C/I .....

Serie No. No. Dpto.

OTROS DOC.: .....

Pasaporte Lib. Enrol. etc.

NACIMIENTO: .....

Fecha Lugar

DOMICILIO: .....

Calle No. Telef Ciudad o Localidad

PROFESION U OCUPACION: .....

LUGAR: ..... CARGO .....

IDEOLOGIA POLITICA ..... CLASIFICACION [illegible]

DATOS COMPLEMENTARIOS .....

Est. Civil 4345 Cónyuge Hijos

.....

Otros Familiares

FECHA	DOCUMENTOS	109194 ANTECEDENTES A REGISTRAR	B2
1/8/67.	B79-D105.	Integrante de la Comisión Directiva de la rama de pinto res del SUNCA. (V).-	
4.8.83	26314/ 2658	-1971/1978:En información referente al P.C. obtenida por el Depto.III/S.I.D. en éste período se establece: Integrante de la Regional 2 (12 y 19). Asistió a la Conferencia Nacional del Partido Comunista entre el 1 y 2 de diciembre de 1972.Eval A-2 (BR).-	

MICROFILMADO

22 JUN.

109195-8

E F31

MINISTERIO DE DEFENSA NACIONAL
S. I. D.

Dep. I Secc I

Sub-Secc. A/N

Ficha No. ..... Confec. .....

OLIVERA — PEDRO — 12/X/71

Apellidos — Nombres

DOCUMENTOS: C/C ..... C/I .....
Serie N.o N.o Dpto.

OTROS DOC. .....
Pasaporte Lib. Enrol. etc.

NACIMIENTO .....
Fecha Lugar

DOMICILIO: .....
Calle N.o Teléf Ciudad o Localidad

PROFESION U OCUPACION: BANCARIO (Banco de San José).

LUGAR: ..... CARGO: .....

IDEOLOGIA POLITICA ..... CLASIFICACION

DATOS COMPLEMENTARIOS .....
Est Civil Conyuge Hijos

.....
Otros familiares

~~145339~~

B2

Fecha	Documentos	ANTECEDENTES A REGISTRAR
1971	B-77 D-10	109195 Su nombre aparece en un documento incautado a un sedicioso (Y).

MICROFILMADO 22 JUN. 1984

SERVICIO DE INTELIGENCIA
División I
(Seguridad)

MINISTERIO DE DEFENSA NACIONAL
SERVICIO DE INFORMACION DE DEFENSA
M/F
109196-6

Sección A
Act. Ant. Nac.
Ficha N.° 0288.

Nombres y Apellidos: OTERO, José.-

Fecha de Nacimiento: ① Año 1943

Lugar de Nacimiento: España.-
(País - Ciudad o Localidad - etc)

Cred. Civ.: Serie ..... N.° ..... Ced. Identidad: .....

Otros documentos: .....
(Pasaporte - Libreta Enrolam. - etc.)

Foto

Domicilio: Manuel Herrera y Obes 4466.-
(Ciudad o localidad) (Calle) (N.o) (Telef.)

Filiación
- Edad Aparente 18 años.- Color del Cutis .....
- Color del Cabello ..... Estatura Aproximada .....
- Complexión ..... Aspecto Social .....
- Señas particulares .....

Ficha confeccionada en Montevideo, el 4 de agosto de 1961.-

120807

709196

ACTIVIDADES

(1) Laborales: Profesión Estudiante.- Lugar de trabajo .....

Cargo ..... Antigüedad .....

Otras Actividades Empleado de Café.-

(2) Políticas: Ideología COMUNISTA.- Actuación UJC.-

Antecedentes (2) Cfre.Liceo Nocturno No.2-Carnet No.2713-Ingresó:13/9/60

Antecedentes familiares .....

(3) Sociales: Estado Civil ..... Religión ..... Figuración .....

Grado Instrucción ..... Lugares que frecuenta .....

(4) Económicas: Situación ..... Capital aprox. ..... Vehículo ..... marca y N.o

Otros datos .....

Datos Complementarios .....

Apreciación Personal Gral. .....

OTERO, José.- FICHA COMPLEMENTARIA K53

Documento		709196 Antecedentes
Fecha	Origen	
4-VIII-961.-	Inf.J.P.Mdeo..	- Afiliado a la " Unión de las Juventudes Comunistas" (UJC), Círculo Liceo Nocturno No. 2.-
III/1962	-Mendel No. 161	-Indice ①y②
		19/7/78-Se remitieron datos identificatorios por Mem.(A) No. 685 (Corte Electoral).- (U)
		-27.11.80- Se remitieron datos filiatorios a la Corte Electoral por Memo (A) Nº1203/80- (L)-

MICROFILMADO 22 JUN. 1984

FS1

JUNTA DE COMANDANTES EN JEFE **109197-9**

S. I. D.

Dep. I Secc. I

Sub Secc. A/N

Ficha No. ..... Confec. 30/6/83

CLIVERA de LEAO ..... Pilar .....

Apellidos Nombres

DOCUMENTOS: C/C. ..... **C/I.** .....

Serie No. No. Dpto.

OTROS DOC. .....

Pasaporte Lib. Enrol. etc.

NACIMIENTO: Edad : 35 años (en 1961.) .....

Fecha Lugar

DOMICILIO: Módena 3836 (Jardines) .....

Calle No. Teléf. Ciudad o Localidad

PROFESIÓN U OCUPACIÓN: Labores .....

LUGAR: ..... **CARGO:** .....

IDEOLOGÍA POLÍTICA: ..... **CLASIFICACIÓN:** .....

DATOS COMPLEMENTARIOS .....

Est. Civil Cónyuge Hijos

.....

Otros familiares

FECHA	DOCUMENTOS	109197 ANTECEDENTES A REGISTRAR	F52
19/II/979	D. 0274	31/X/961 - Afiliada al Partido Comunista con el Nº 16.454, Dpto. de Montevideo, seccional 11a., según documentación incautada por O.C.O.A. en febrero de 1976.- EVALUACION : A - 1	
23/6/983	----------	Se contestó Memo. (A) Nº 1344/983 para la 2da. Div. del E.M.G.A. (MS)	

MICROFILMADO

22 JUN. 1984

SERVICIO DE INFORMACION DE DEFENSA
Dep. I

MINISTERIO DE DEFENSA NACIONAL M / F
SERVICIO DE INFORMACION DE DEFENSA
109198-2

..... Sección
Act. Ant. Nac.
Ficha Nº 0400

Nombres y Apellidos: OLIVERA, PADRON (1) Promuceno.

Fecha de Nacimiento: 43 años (1968) (2)

Lugar de Nacimiento: Uruguay (3)
(País - Ciudad o Localidad - etc.)

Cred. Cív.: Serie ..... Nº ..... Ced. Identidad: 686.728

Otros documentos: .....
(Pasaporte - Libreta Enrolam. - etc.)

Domicilio: Barrio Carrasco (Ciudad o Localidad) Camporamor 4451 (Calle)

Filiación

Edad aparente ..... Color del

Color del Cabello ..... Estatura Aproxima

Complexión ..... Aspecto Soci

Señas particulares .....

12057

Ficha confeccionada en Montevideo. el 20 de marzo de 1966.

109198

ACTIVIDADES

(1) **Laborales:** Profesión Empleado de UTE. Lugar de trabajo Central "Batlle".

Cargo Oficial albañil. Antigüedad

Otras Actividades

(2) **Políticas:** Ideología Actuación

Antecedentes

Antecedentes familiares

(3) **Sociales:** Estado Civil Casado (4) Religión Figuración

Grado Instrucción Lugares que frecuenta

(4) **Económicas:** Situación Capital aprox. Vehículo
marca y Nº

Otros datos

Datos Complementarios

Apreciación Personal Gral.

FICHA COMPLEMENTARIA

FB3

Documento Fecha	Origen	109198 Antecedentes
1-IV-966.-	B-4-(7)-D-1.-	-Empleado de UTE.Central " Batlle"Oficial Albañil. -El reseñado figura en una relación de Personal Izquierdista de la Central "Batlle de UTE. que está capacitado y se le atribuye posibilidades de realizar sabotajes en la Central de referencia.
12-XI-966.- Eval.F-6. (BB) 3.DIC.981.	B-77-D-167.. 77/216 DOC.9983	-Figura en una relación de personas a las cuales se les sindica como Activista Comunistas de UTE.- -Ex-bombero-trae contrabandos desde la zona de Rivera que vende a créditos entre los funcionarios de la C.Batlle.-Activista.-
EVAL: B - 2. (SS) -		-Bebedor-Atravez de la bebida se le puede acnsacar. Cédula de Identidad 686.728. Domicilio:Campoamor 4451,Barrio Carrasco. Chapas de UTE 4613 y 44945.-
26-VII-968 Parte 86	B72-D37	-Detenido por no retirarse del Palacio de la Luz cuando recibió tal orden en vigencia del Decreto de Medidas Prontas de Seguridad.- Indica (1) al (4).-

FICHA COMPLEMENTARIA

Documento		109198 Antecedentes
Fecha	Origen	

DE DEFENSA

Dep. I

109198

1055

Gren

Ficha Nº 83

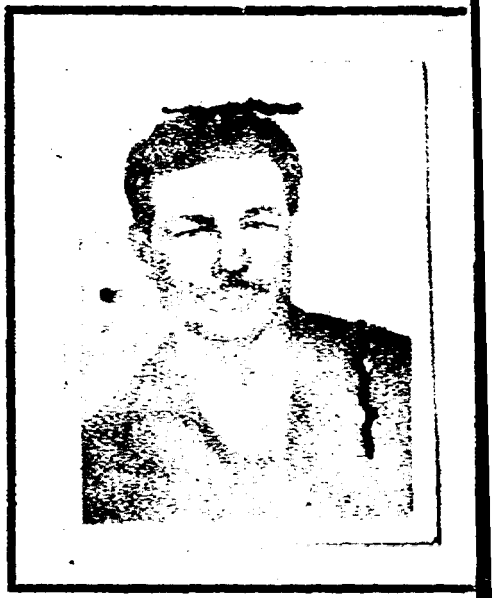

Nombres y Apellidos: OLIVERA Ponciano

Fecha y Lugar Nac.:

Cred. Cív.: Serie ..... Nº ..... Ced. Identidad:

Otros documentos:

(Pasaporte - Libreta Enrolam. - etc.)

Domicilio:

(Ciudad o Localidad) (Calle) (Nº) (Teléf.)

Profesión:

Cargo y Lugar: Obrero de la Bebida

Ideol. Política: Actuación: DIRIGENTE de la Fed. de Obreros y Empleados de la Bebida

Datos Complementarios:

Apreciación General:

~~4345~~

Ficha confeccionada: Montevideo, 2 de junio de 1967

Documento		ANTECEDENTES 109198 FSC
Fecha	Origen	
1º-6-67	El Popular	-Vocal de la Federación de Obreros y Empleados de la Bebida para el período de 1967.-

MINISTERIO DE DEFENSA NACIONAL 109198
S. I. D.

Dep. I 157 Secc. I
Sub-Secc. G
Ficha No. 16 JUN. 1969

OLIVERA Promuceno
Apellidos Nombres

DOCUMENTOS: C/C ..... C/I 686728
Serie No. No Dpto.

OTROS DOC.: .....
Pasaporte Lib. Enrol. etc.

NACIMIENTO: .....
Fecha Lugar

DOMICILIO: Campeones 4451 Barrio Carrasco
Calle No. Telef. Ciudad o Localidad

PROFESION U OCUPACION: Empleado

LUGAR: UTE Central Batlle CARGO Oficial Albañil

IDEOLOGIA POLITICA Comunista CLASIFICACION Activista

DATOS COMPLEMENTADIOS ~~43461~~
Est. Civil Conjuge

109199 - A. N.

151

JUNTA DE COMANDANTES EN JEFE

S. I. D.

Dep. I Secc. 1

Sub Secc. A/N

Ficha Nro. ____ Confec. 17.12.81

OLIVERA UBIOS — Apellidos

Prudencio Mariano — Nombres

DOCUMENTOS: C/C ____ (Serie / Nro.) C/I. 606.020 (Nro. / Dpto.)

OTROS DOC. ____ (Pasaporte / Lib. Enrol. / etc.)

NACIMIENTO: 06/05/908 (Fecha) Soriano (Lugar)

DOMICILIO: Patria Nº734 Ap. 8 (1965) (Calle / Nro. / Teléf. / Ciudad o Localidad)

PROFESION U OCUPACION: Intelectual

LUGAR: ____ CARGO: ____

IDEOLOGIA POLITICA: ____ CLASIFICACION: ____

DATOS COMPLEMENTARIOS: Casado (Est. Civil) 120377 Angélica ZAPATA (Cónyuge) (Hijos)

Otros familiares

FB2

Fecha	Documentos	10199 ANTECEDENTES A REGISTRAR
03.12.81	D.10096	26/05/964/Participó del homenaje realizado al escritor comunista Alfredo GRAVINA en la librería "EJIDO", y al cual asistieron relevantes figuras del sector intelectual del "Partido Comunista",a todo lo cual hace referencias el diario "El Popular" del 24.05.64.-01/965/Se establece que mantiene contactos con los funcionarios de la Embajada de Checoslovaquia. Se sabe que le reseñado mantiene mucha amistad con los mencionados funcionarios, a quienes les ha hecho muchos favores.-Eval:A-2 (AD).- 29.3.84-Memo.(A)526/84 -Mrio. de Educación y Cultura(i)

MICROFILMADO
22 JUN. 1994

10920 6

F81

JUNTA DE COMANDANTES EN JEFE
S. I. D.

Dep. I Secc. I

Sub. Secc. ~~I/NX~~

Ficha N.º ..... Confec. 27.12.82

OLIVERA TABAR ..... Pedro .....
Apellidos Nombres

DOCUMENTOS: C/C ..... C/I. .....
Serie N.º N.º Dpto.

OTROS DOC. .....
Pasaporte Lib. Enrol. etc.

NACIMIENTO: .....
Fecha Lugar

DOMICILIO: .....
Calle N.º Teléf. Ciudad o Localidad

PROFESION U OCUPACION: .....

LUGAR: ..... CARGO: .....

IDEOLOGIA POLITICA: ..... CLASIFICACION: .....

DATOS COMPLEMENTARIOS: .....
Est.Civil Cónyuge Hijos

.....
Otros familiares

~~181814~~

Fecha	Documentos	109200 ANTECEDENTES A REGISTRAR
23.12.82	23232/ PD	19.12.82.-Tras haberse realizado una Asamblea Constitutiva de **los empleados de la firma RECYPLAST, fue electo Autoridad Provisoria.** Dicha Asamblea se realizó en la Sede del Sindicato de Trabajadores de la Industria (Capurro 93[illegible]). Ival:A-1.(TT)

MICROFILMADO 22 JUN. 1984

V RICS-

131

JUNTA DE COMANDANTES EN JEFE
S. I. D.

109201-4

Dep. I Secc. I
Sub Secc. A/N
Ficha Nº ..... Confec. 23.6.82

OLIVERA MACHADO de CASTIÑEIRA — Neré Ida
Apellidos — Nombres

DOCUMENTOS: C/C ..... C/I. 666.237
Serie — Nº — Nº — Dpto.

OTROS DOC. Esp. EA-721400
Pasaporte — Lib. Enrol. — etc.

NACIMIENTO: 12.4.32 — Cerro Largo
Fecha — Lugar

DOMICILIO: María E de Munar 95 Paso Carrasco Canelones
Calle — Nº — Teléf. — Ciudad o Localidad

PROFESION U OCUPACION: Labores

LUGAR: ..... CARGO: .....

IDEOLOGIA POLITICA: ..... CLASIFICACION: .....

DATOS COMPLEMENTARIOS: Casada
Est. Civil — Cónyuge — Hijos

PADRES: Juan y Ramona

Otros familiares

~~16631~~

Fecha	Documentos 109201	ANTECEDENTES A REGISTRAR
11.06.82	15.919	Autorizasele expedir o renovar pasarporte en el Consulado Uruguayo en Sydney.Eval: A-1.- Indica ( )( ) ( ) (LA) (VL) (M) (GM)
10.5.83	20029/09	28.7.82: El M.RR.EE. autoriza al Consulado uruguayo en Sidney, a expedir o renovar pasaporte a nombre de la causante. Eval.A-1 (Y)

MICROFILMADO

22 JUN. 1984

JUNTA DE COMANDANTES EN JEFE

S. I. D.

109202-2

FSL

Dep. I [redacted] Secc. I

Sub Secc. A/N

Ficha Nº ..... Confec 21.12.63

OLIVERA BRUM ..... Domingo Colón .....
Apellidos Nombres

DOCUMENTOS: C/C. ..... C/I. .....
Serie Nº Nº Dpto.

OTROS DOC. .....
Pasaporte Lib. Enrol. etc.

NACIMIENTO: .....
Fecha Lugar

DOMICILIO: .....
Calle Nº Teléf. Ciudad o Localidad

PROFESION U OCUPACION: .....

LUGAR: ..... CARGO: .....

IDEOLOGIA POLITICA: ..... CLASIFICACION: .....

DATOS COMPLEMENTARIOS .....
Est. Civil Cónyuge Hijos

.....
Otros familiares

[redacted]

Fecha	Documentos	109202 ANTECEDENTES A REGISTRAR
30.10.82	D.21750	Antecedentes penales: el 20.9.79 por "Acometimiento con arma apropiada y Lesiones personales".-Eval:B-2(AD)

MICROFILMADO

22 JUN 1984

VARIOS

21.06.82 Dep. I

FSI

Secc. I

JUNTA DE COMANDANTES EN JEFE 109203-0

S. I. D.

Sub Secc. A/N

Ficha Nº ..... Confec. .....

OLARTE RUG[illegible]Z ..... Alicia María .....
Apellidos Nombres

DOCUMENTOS: C/C ..... C/I. .....
Serie Nº Nº Dpto.

OTROS DOC. .....
Pasaporte Lib. Enrol. etc.

NACIMIENTO: .....
Fecha Lugar

DOMICILIO: .....
Calle Nº Teléf. Ciudad o Localidad

PROFESION U OCUPACION: .....

LUGAR: ..... CARGO: .....

IDEOLOGIA POLITICA: ..... CLASIFICACION: .....

DATOS COMPLEMENTARIOS: .....
Est. Civil Cónyuge Hijos

.....

[illegible]

Fecha	Documentos	109203 ANTECEDENTES A REGISTRAR
24.05.82	15.109	Autorizasele a expedir o renovar Pasaporte en el Consulado Uruguayo en Barcelona-España.Evaluacion:A-1.Indica ( ) ( ) ( ) (VL) (GM) (CO) (LA).-

MICROFILMADO

22 JUN. 1984

VARIOS

JUNTA DE COMANDANTES EN JEFE
S. I. D.

109204-8 17.06.82 Dep. I

Secc. I

Sub Secc. A/N

Ficha Nº ..... Confec. .....

OLIVERA MURGU[illegible]N
Apellidos

Delio Florentino
Nombres

DOCUMENTOS: C/C ..... C/I. .....
Serie Nº Nº Dpto.

OTROS DOC. .....
Pasaporte Lib. Enrol. etc.

NACIMIENTO: .....
Fecha Lugar

DOMICILIO: .....
Calle Nº Teléf. Ciudad o Localidad

PROFESION U OCUPACION: .....

LUGAR: ..... CARGO: .....

IDEOLOGIA POLITICA: ..... CLASIFICACION: .....

DATOS COMPLEMENTARIOS: .....
Est. Civil Cónyuge Hijos

.....
Otros familiares

Fecha	Documentos	109204 ANTECEDENTES A REGISTRAR
22.01.82	11147	Solicita autorización para expedir o renovar Pasaporte en el Consulado Uruguayo en Milan. Evaluación:A-i.Indica ( ) ( ) ( ) ( ) ( ) (M)(VL)(LA)(GM).

MICROFILMADO

22 JUN. 1984

JUNTA DE COMANDANTES EN JEFE

S. I. D. 109205-5

Dep. I Secc. I

Sub Secc. A/N

Ficha Nro. _____ Confec. 6.4.83

OLIVER VESPE NI — Oscar Keny.

Apellidos — Nombres

DOCUMENTOS: C/C B&B 30646 — C/I. 1.143.499

Serie Nro. — Nro. Dpto.

OTROS DOC. 117.770

Pasaporte — Lib. Enrol. — etc.

NACIMIENTO: 19.9.47 — Río Negro

Fecha — Lugar

DOMICILIO: Julio César Grauert 3280

Calle — Nro. — Teléf. — Ciudad o Localidad

PROFESION U OCUPACION: Empleado

LUGAR: _____ CARGO: _____

IDEOLOGIA POLITICA: _____ CLASIFICACION: _____

DATOS COMPLEMENTARIOS: Casado

Est. Civil — Cónyuge — Hijos

Hijo de: Lontina y Lilo

Otros familiares

PS2

Fecha	Documentos	109205 ANTECEDENTES A REGISTRAR
6.4.83	22643/82 PAG. 034	26.10.82 - A través del Consulado Uruguayo en Nueva York solicita se le renueve el pasaporte por haberlo extraviado. Eval:A-1 (CC)

MICROFILMADO

22 JUN. 1984

SERVICIO DE INFORMACION DE DEFENSA

Dep. 1

V A R I O S

109206-3

FS1

Confeccionado el 2/1/78

Apellidos OLIVEYRA CROSIGNANI

Nombres Mario

F O T O

Fecha de Nacimiento

Lugar de Nacimiento

Est. Civil

Cred. Cívica ..... Céd. Identidad .....

Otros Documentos

Ocupación

Padre

Madre

Domicilio ..... Ciudad .....

Otros datos:

78714

chiesa hnos. - 4 000 - 5/77

FICHA COMPLEMENTARIA

DOCUMENTO		109206 ANTECEDENTES
Fecha	Origen	
31/10/77.	Doc.Nº1137 Univ. de la Rep.-	-Figura en una relación de sumarios realizados por la Universidad de la República en la Facultad de Agronomía por negarse a firmar la Declaración Jurada de Fe Democrática, el mismo renunció según consta en el expediente Nº 10501/74 de la Universidad, el cual finalizó al 30/9/77. No lleva evaluación. (C).-

MICROFILMADO 22 JUN. 1984

MINISTERIO DE DEFENSA NACIONAL
S. I. D.

109207_1

Dep. I Secc. 1
Sub-Secc. G
Ficha Nº. Confec
16.9.69

OLIVERA TA[illegible]REZ (1) Reynaldo
Apellidos Nombres

DOCUMENTOS: C/C BNA 21254 (2) C/I 1.019.498 (3)
Serie No. No. Dpto.

OTROS DOC.:
Pasaporte Lib. Enrol. etc.

NACIMIENTO:
Fecha Lugar

DOMICILIO: Tudurí 3737 (4)
Calle No. Telef Ciudad o Localidad

PROFESION U OCUPACION: Funcionario de UTE

LUGAR: Sec. Teléfonos Cent.Centro CARGO Tec. Computador 2da. (5)

IDEOLOGIA POLITICA CLASIFICACION ACTIVISTA

DATOS COMPLEMENTARIOS

Est. Civil [illegible] Conyuge Hijos

Otros Familiares

FECHA	DOCUMENTOS	109207 ANTECEDENTES A REGISTRAR
6/8 .69	B.67 D.6 Insp.Gral. F.A.	Quedó cesante con fecha 10.7.69 por resolución del Directo[illegible] Interventor.-
21.3.74	1026	Por resolución del Tribunal de lo Contencioso Administrativo, 4.3.74 corresponde reintegrarlo a su cargo.(K)
22.7.75	D. 1296	**Fue declarado cesante por Resolución Nº 1001/975 como resultado de un sumario administrativo que se le realizó por huelga ilícita en el año 1969.-qq-.Ind.:(1)(2)(3)(4)y (5).-**

MICROFILMADO

22 JUN. 1984

"ANTINACIONAL"

JUNTA DE COMANDANTES EN JEFE
S. I. D.

109208-9

Dep. I Secc. I

Sub. Secc. A/N

Ficha N.º ..... Confec. 26.11.82

OLIVERA Ricardo

Apellidos Nombres

DOCUMENTOS: C/C ..... C/I. .....

Serie N.º N.º Dpto.

OTROS DOC. .....

Pasaporte Lib. Enrol. etc.

NACIMIENTO: .....

Fecha Lugar

DOMICILIO: .....

Calle N.º Teléf. Ciudad o Localidad

PROFESION U OCUPACION: .....

LUGAR: ..... CARGO: .....

IDEOLOGIA POLITICA: ..... CLASIFICACION: .....

DATOS COMPLEMENTARIOS: .....

Est.Civil Cónyuge Hijos

.....

Otros familiares

F82

Fecha	Documentos	* 9208 ANTECEDENTES A REGISTRAR
21.9.82	D.19602 RE.19173	-25.11.81: Se establece; Afiliado s/n y s/f al P. Comunista, militando en la Secc. Este, Agrupación Carrasco, según material incautado por OCOA en FEB/76, Operación Morgan. -Presentó para su Afiliación al P. Comunista a: Santiago MATTOS ARNAY, desde el 31.12.69, el que militó en Canelones Reg. Este, Agrup. CICSA; Robérto HEROU GAONA, según material incautado por OCOA en FEB/76, Operación Morgan.- Eval.:B-2. (D)(MB).-

MICROFILMADO

22 JUN. 1984

SERVICIO DE INFORMACION DE DEFENSA

Dep. 1

109209 - 7

P51

Confeccionado el 14 ABR. 1975

V A R I O S

FOTO

Apellidos OLIVERA

Nombres Ricardo

Fecha de Nacimiento

Lugar de Nacimiento

Est. Civil

Cred Cívica Céd. Identidad

Otros Documentos

Ocupación

Padre

Madre

Domicilio Ciudad

Otros datos

78598

Imp. CHIESA Hnos. Ltda. 10.000 - 12 - 73

FICHA COMPLEMENTARIA

DOCUMENTO		109209 ANTECEDENTES
Fecha	Origen	
9.1.75.	Doc. 0021.	-Concurría al Comité de Base del Frente Amplio (Dra. Alba Roballo), denominado "PRINCIPIO Y PUEBLO".- (W) -Posiblemente haya ingresado en la Policía.-

MICROFILMADO

22 JUN 19

MINISTERIO DE DEFENSA NACIONAL

S. I. D.

10921 0-5

Dep. I Secc. I

Subsec.

Ficha Nº ..... Confec. .....

PLAN

OLIVERA MORALES	Ricardo
Apellidos	Nombres

DOCUMENTOS: C/C (1) BCB 95413 C/I .....

Serie Nº Nº Dpto.

OTROS DOC.: .....

Pasaporte Lib. Enrol. etc.

NACIMIENTO: .....

Fecha Lugar

DOMICILIO: (2) 24 de Setiembre 1010 Montevideo

Calle Nº Telef. Ciudad o Localidad

PROFESION U OCUPACION: .....

LUGAR: ..... **CARGO** .....

IDEOLOGIA POLITICA ..... **CLASIFICACION** (3) FIdeL

DATOS COMPLEMENTARIOS .....

Est. Civil Conyuge Hijos

otros fam~~[illegible]~~ 1965.01

Ficha confeccionada en Montevideo el 9 de diciembre de 1969

F52

FECHA	DOCUMENTOS	105210 ANTECEDENTES A REGISTRAR
12-IV-67	19-12	Delegado de mesa del FIdeL en las elecciones de 1966 en Colonia Indica- ①-②-③
26/6/972	D.1679	Es detenido el día 5 del corriente por posible vinculación a elementos extremistas.-Recobra posteriormente su libertad.-(J).-

MICROFILMADO

22 JUN. 1984

JUNTA DE COMANDANTES EN JEFE

S. I. D. 109211-3

V.

151

Dep. I Secc. I

Sub Secc. XXX

Ficha Nº ____ Confec 27.4.82

OLIVERA DE BARBIERI (Apellidos) Ricardo (Nombres)

DOCUMENTOS: C/C ..... (Serie) ..... (Nº) C/I. 1.911.174-9 (Nº) ..... (Dpto.)

OTROS DOC. ..... (Pasaporte) ..... (Lib. Enrol.) ..... (etc.)

NACIMIENTO: 18 años en 1982 (Fecha) Uruguay (Lugar)

DOMICILIO: Yaro 1218 (Calle) ..... (Nº) ..... (Teléf.) ..... (Ciudad o Localidad)

PROFESION U OCUPACION: .....

LUGAR: ..... CARGO: .....

IDEOLOGIA POLITICA: ..... CLASIFICACION: .....

DATOS COMPLEMENTARIOS: Soltero (Est. Civil) ..... (Cónyuge) ..... (Hijos)

..... (Otros familiares)

~~154106~~

F82

Fecha	Documentos 109211	ANTECEDENTES A REGISTRAR
16.4.82 PD 104/82	13841	-15.4.82.-A raíz de una comunicación telefónica procedente de la Dirección del Liceo Nº 4 de que dos personas ajenas al mencionado Instituto habían tratado de entregar un paquete a dos alumnos,quienes al ser interceptados por un portero lo arrojaron a un baño del local,personal de la D.I.I. identificó a los mismos,resultando ser entre otros el causante,quién interrogado niega terminantemente la tenencia del mencionado paquete,como cualquier vinculación con el consumo de drogas. Recuperó su libertad por no existir elementos de juicio que permitan su sometimiento a la Justicia.Eval:A-1.(TT)

MICROFILMADO 22 JUN. 1994

fs1

JUNTA DE COMANDANTES EN JEFE

S. I. D.

E

10 9212

ecc. I

25.5.78

OLIVERA CABOT — Apellidos

RICARDO JUAN — Nombres

Ricardo Juan Olivera Cabot

DOCUMENTOS: C/C Bvn 23671 (2) C/I. 1.265.192
Serie Nro. Nro. Dpto.

OTROS DOC. .....
Pasaporte Lib. Enrol. etc.

NACIMIENTO: 13.Setiembre.1952 Montevideo
Fecha Lugar

DOMICILIO: Humbolt 4204 (1)
Calle Nro. Teléf.

PROFESION U OCUPACION: Fotógrafo

LUGAR: ..... CARGO: .....

IDEOLOGIA POLITICA: ..... CLASIFICACION: AGRUPACIONES DE MILITANTES SOCIALISTAS(AMS)

DATOS COMPLEMENTARIOS: ~~1/5301~~
Est. Civil Cónyuge Hijos

.....
Otros familiares

10 9212

Fecha	Documentos	ANTECEDENTES A REGISTRAR
23.5.978 Com.1386 Of.	D.0617 Prensa FF.	-Integraba el núcleo Militar de la Agrupaciones de Militantes Socialistas, realizó prácticas de tiro al blanco y seguimiento. Participó en un atraco en 1975 en una finca de la calle Palmar y Br. Artigas en el cual se robo 10 millones de pesos viejos. En 1977 viajó a Buenos Aires donde recibió un curso sobre falsificaciones de Cédulas de Identidad por parte de elementos del MLN-T. Al ser detenido se le incautó más de cien Cédulas falsas que iban a ser utilizadas por la AMS. Pertenecia a la Seccional La Teja-Colón-Sayago integrando el núcleo "A" junto con José BASILIO, el encargado de dicha Seccional era Roberto DOTTI. Por sus actividades mencionadas fue detenido y puesto a disposición de la Justicia Penal Militar.(P).-
11.5.78	"El País" Pág.8.	-Idem. doc. anterior.(P).-
17-5-78	Doc.0586	-Figura en una relación de detenidos en el ámbito de la 2da DIV./E.M.N. al 4-5-78, habiendo sido detenido por la unidad del FUSNA, encontrandose a disposición del Juzgado Militar de I.de 2do.Turno.- Pertenece al Partido Socialista Revolucionario.(P.S.R.) Indica (1) (V)
20/4/79	Doc.0477	Figura en relación de movimientos de Recluídos al 29/2/79. Fué BAJA del FUSNA Y ALTA al EMR.1 el 6/2/79.-CAUSA:Traslado.-JUEZ:1a.I.3er.T.-FECHA DE DETENIDO:2/4/78.-ANTECEDENTES:Procesado, Prima Facie del Art.60(V)CP Militar,344 CPO.- (i).-

OLIVERA CABOT RICARDO U.

f53

FECHA	DOCUMENTOS	10 9212 ANTECEDENTES A REGISTRAR
13.6.81	4904	- Figura en una relación de Movimiento de Recluídos al 30.4.81.MOVIMIENTO:Condenado,FECHA:9.4.81,CAUSA:8años Penit, JUEZ:1a.I.3er.T.,FECHA DET:2.4.78,ANTECEDENTES:Sentencia 1a.I. del 6.2.80:8años Penit.-Eval:A-1 (00)
16.02.82	D. 5757/81 // 44	-Figura en una relacion de la Corte Electoral, de ciudadanos inscriptos en el Registro Civico Nacional, que se encuentran comprendidos en el Art. 1, Literal "B" del Acto Institucional No. 4, con prohibicion de ejercer el derecho de voto. (Procesados por delitos de "Lesa Nacion").EVALUACION A-1(VL) Indica (2) ( )
~~16.02.82~~	~~D.6004/81~~ /	~~-Se encuentra comprendido en el Art.1o. literal b) del Acto Institucional No.4,por haber sido procesado el / / por los delitos previstos en.~~ ~~G.P.M.~~ ~~G.P.O.~~ ~~EVALUACION A-1 (LA)~~
1.3.83.	24324/83	FECHA DE DETENIDO: 2.4.78, UNIDAD CAPTORA: FUSNA, CONDENADO:8 años, FECHA DE LIBERTAD PROBABLE: 2.4.86, Art.60(V), 60(I)Mal.6-60(XII) CPM.-Eval.A-1.-(FE)

FECHA	DOCUMENTO	10 9212 ANTECEDENTES A REGISTRAR
16.6.83	24746/83 Pag.28	-3.3.83-Figura en una relación de detenidos en el E.M.R.1 procedente de la P.M.E..Detenido el 2.4.78, pertenece al C.A.U..- Eval A-1 (V)
30.12.83	0343/79 pág.1	06.02.79:En la fecha fue trasladado desde el FUS.NA al E.M.R.No.1.Eval.A-1.(ME)

MICROFILMADO 22 JUN 1994

SERVICIO DE INFORMACION
DE DEFENSA
Dep. 1

109213 - 9

Confeccionado el .....

VARIOS

FOTO	Apellidos OLIVERA ALONSO
	Nombres Rita
	Fecha de Nacimiento
	Lugar de Nacimiento
	Est. Civil
	Cred. Cívica ..... Céd. Identidad
	Otros Documentos
	Ocupación

Padre .....

Madre .....

Domicilio ..... Ciudad .....

Otros datos .....

~~78599~~

CHIESA Hnos. Ltda. - 8/00 - 3 - 71

FICHA COMPLEMENTARIA

DOCUMENTO		ANTECEDENTES
Fecha	Origen	10 9213
3/8/72	Lista 1808 SAN OSE	-Candidato en el 4to. lugar a la Junta Departamental por rl Depto. de San José en las elecciones de 1971. "pp"

MICROFILMADO

22 JUN

SERVICIO DE INFORMACION
DE DEFENSA
Dep. I

MINISTERIO DE DEFENSA NACIONAL
SERVICIO DE INFORMACION DE DEFENSA
M/F

T 109214-7

FSI

. . . . . Sección
Act. Ant. Nac.
Ficha Nº [redacted]

Nombres y Apellidos: OLIVERA, Roberto

Fecha de Nacimiento:

Lugar de Nacimiento:
(País - Ciudad o Localidad - etc.)

Cred. Cív.: Serie ..... Nº ..... Ced. Identidad:

Otros documentos:
(Pasaporte - Libreta Enrolam. - etc.)

VARIOS

FOTO

Domicilio:
(Ciudad o Localidad) (Calle) Nº Teléf.

Filiación

Edad aparente ..... Color del Cutis .....

Color del Cabello ..... Estatura Aproximada .....

Complexión ..... Aspecto Social .....

Señas particulares .....

~~78601~~

Ficha confeccionada en Montevideo el 17 de mayo de 1966

109214

ACTIVIDADES

(1) **Laborales:** Profesión ..... Lugar de trabajo .....

Cargo ..... Antigüedad .....

Otras Actividades .....

.....

(2) **Políticas:** Ideología ..... Actuación .....

Antecedentes .....

Antecedentes familiares .....

(3) **Sociales:** Estado Civil ..... Religión ..... Figuración .....

Grado Instrucción ..... Lugares que frecuenta .....

(4) **Económicas:** Situación ..... Capital aprox. ..... Vehículo .....
marca y Nº

Otros datos .....

Datos Complementarios .....

Apreciación Personal Gral. .....

.....

.....

FICHA COMPLEMENTARIA

F53

Documento		109214 Antecedentes
Fecha	Origen	
3/VIII/65	75/1326	-Es integrante de la Comision de el Movimiento de Amigos del Diario "Epoca".-
27-VII-65	B75-01263	-Integrante de la Comisión Central de Amigos de Epoca, siendo citado para el dia de mañana a la hora 20.00.-

MICROFILMADO

22 JUN. 19[illegible]

FS1

SERVICIO DE INTELIGENCIA
División I
(Seguridad)

MINISTERIO DE DEFENSA NACIONAL M / F
SERVICIO DE INFORMACION DE DEFENSA
109215 - 4

Sección A.
Act. Ant. Nac.
Ficha N. [redacted]

S/F.
VARIOS
Foto

Nombres y Apellidos: OLIVERA Roberto M.

Fecha de Nacimiento: .....

Lugar de Nacimiento: .....
(País - Ciudad o Localidad - etc.)

Cred. Civ.: Serie ..... N.º ..... Ced. Identidad: .....

Otros documentos: .....
(Pasaporte - Libreta Enrolam. - etc.)

Domicilio: .....
(Ciudad o Localidad) (Calle) (N.º) (Telef.)

Filiación

Edad Aparente ..... Color del Cutis .....

Color del Cabello ..... Estatura Aproximada .....

Complexión ..... Aspecto Social .....

Señas particulares ~~78680~~

.....

Ficha confeccionada en Montevideo el 20 de diciembre de 1963.

109215

ACTIVIDADES

(1) Laborales: Profesión Dibujante Lugar de trabajo

Cargo Antigüedad

Otras Actividades

(2) Políticas: Ideología Unión Popular Actuación

Antecedentes Firmante de un manifiesto de la Unión Popular.Marcha 23.XI.962.-

Antecedentes familiares

(3) Sociales: Estado Civil Religión Figuración

Grado Instrucción Lugares que frecuenta

(4) Económicas: Situación Capital aprox. Vehículo
marca y N.o

Otros datos

Datos Complementarios

Apreciación Personal Gral.

MICROFILMADO 22 JUN 1984

Ficha confeccionada el 2/11/72 F81

MINISTERIO DE DEFENSA NACIONAL
S. I. D.

10 9216 - 2

Dep. I Secc. I
Sub-Secc. A/N
Ficha Nro. ..... Confec. .....

OLIVERA ARREGUI (Apellidos) Roberto Mario Angel (Nombres)

DOCUMENTOS: C/C. ..... (Serie / Nro.) C/I. 362.611. (Nro. / Dpto.)

OTROS DOC. ..... (Pasaporte / Lib. Enrol. / etc.)

NACIMIENTO: 7/7/917 (Fecha) Depto. ARTIGAS (R.O.U.) (Lugar)

DOMICILIO: Brito del Pino 974 bis. (Calle / Nro.) ..... (Teléf.) Montevideo. (Ciudad o Localidad)

PROFESION U OCUPACION. .....

LUGAR: ..... CARGO: .....

IDEOLOGIA POLITICA: Socialista CLASIFICACION: Militante

DATOS COMPLEMENTARIOS: ..... (Est. Civil / Conyuge / Hijos)

1.03[illegible]

..... (Otros familiares)

F32

Fecha	Documentos	ANTECEDENTES A REGISTRAR
		109210
19/X/72	D-3565	(1) -8/967, se establece que integra el Congreso de Delegados de A.U.T.E. (Agrupación U.T.E.), en la fecha se establece que el causante es colaborador financiero del diario "EPOCA"; 1/968, según una nómina ocupada en un allanamiento realizado en el año 1967/12, el causante es militante del Partido Socialista.- (PP).-
		El 19/IX del corriente año regresó procedente de Chile, donde se encontraba el calidad de turista. Evaluación: B-1.- Registra los siguientes antecedentes: (1) (Corregido por RR).-
1.3.78		Se contestó Mem.(A) Nº.4201/77 Dpto.C-2/ESMACO.- (Y) 14.4.78- MEMO (A) 125/78 DPTO/3 DNII.-(W)

MICROFILMADO

22 JUN. 1984

151

JUNTA DE COMANDANTES EN JEFE
S. I. D.

109217 - 0

Dep. I Secc. I

Sub Secc. A/N

Ficha Nro. _____ Confec._____

OLIVERA — Apellidos

Robinson Cruzoe Patricio — Nombres

DOCUMENTOS: C/C BUA 16674 (Serie / Nro.) C/I. _____ (Nro. / Dpto.)

OTROS DOC. _____ (Pasaporte / Lib. Enrol. / etc.)

NACIMIENTO: _____ (Fecha / Lugar)

DOMICILIO: _____ (Calle / Nro. / Teléf. / Ciudad o Localidad)

PROFESION U OCUPACION: _____

LUGAR: _____ CARGO: _____

IDEOLOGIA POLITICA: _____ CLASIFICACION: _____

DATOS COMPLEMENTARIOS: _____

Est. Civil ~~120387~~ Cónyuge Hijos

Otros familiares

Fecha	Documentos	109217 ANTECEDENTES A REGISTRAR
10.01.79	D.0053 -	Delegado de Mesa por las listas:1001-2001 , en las elecciones nacionales del año 1971, por el Departamento de Montevideo . Circuito N°.2258-2290 .- (0482) (J)

MICROFILMADO

22 JUN. 1984

F51

109218 - 8

JUNTA DE COMANDANTES EN JEFE

S. I. D.

Dep. I Secc. I

Sub Secc. A/N

Ficha Nro. ____ Confec. 6/7/77

OLIVERA C. TELL — Apellidos

Rodolfo Heber — Nombres

DOCUMENTOS: C/C ..... Serie ..... Nro. ..... C/I. ..... Nro. ..... Dpto.

OTROS DOC. ..... Pasaporte ..... Lib. Enrol. ..... etc.

NACIMIENTO: ..... Fecha ..... Lugar

DOMICILIO: Ramón Alvarez 4990 — Calle ..... Nro. ..... Teléf. ..... Ciudad o Localidad

PROFESION U OCUPACION: Ex-Soldado del Grupo Art. Anti-Aereo No. I

LUGAR: ..... CARGO: .....

IDEOLOGIA POLITICA: ..... CLASIFICACION: .....

DATOS COMPLEMENTARIOS: ..... Est. Civil ~~120366~~ Cónyuge ..... Hijos .....

Otros familiares

PSL

Fecha	Documentos	109218 ANTECEDENTES A REGISTRAR
26/2/77 P.E.I.No.001	Doc.140 1/B/77	Se establece que es afiliado al proscripto P.Comunista, al continuarse las investigaciones de presuntas infiltraciones en el ámbito del Ejército. Reconoce su afiliación al P.Comunista,así como a las personas que lo presentaron para su afiliación. Manifiesta haber concurrido al Club de la 1001 Seccional CERRO, sito en Lucio Rodriguez entre Cno.de las Tropas y Joaquín Nartori. Manifiesta no haber tenído militancia. Afiliado No.56.524. Fecha de ingreso 30/6/71. Eval. A-1.-. (i)
17.1.77	Doc.026 PME	Fué internado bajo el Régimen de MPS en el ámbito del Ejército al 30.11.76. Se encuentra detenido en Unidades dependientes del C.G.E.(Bn.T.1), proveniente del C.G.E.el 9.11.76. DETENIDO.-Eval.A-1.- (i).
29.1.77	Doc.0030	Figura en una relación de Bajas del Régimen de MPS desde el 1 al 30 de Diciembre de 1976. Eval.A-1.- (i).
[illegible]	[illegible]	-Figura en una relación de Altas de Internados por MPS, en el período del 1 al 31.12.76, a averiguaciones.(?).-
1.3.77	Doc.0174	Figura en una relación de Internados al amparo de las MPS al 31 de Diciembre de 1976.Se encuentra detenido en UU.dep.del CGE(E.A.S)provenientes del CGE el 9.11.76.Detenido.Eval.A-1. (i).

FECHA	DOCUMENTOS	10 9218 CLIMERA CASTELL ANTECEDENTES A REGISTRAR Rodolfo Heber
30.06.80	Doc.0187	- Integra una relación de elementos vinculados al P.C.U. integrantes del Ejército - Grado: Sdo.1ra. - Unidad o Repartición: G.A.A.A.1 - Vinculación: Afiliado al P.C.U. - Acción tomada: Baja - Situación actual: Detenido en averiguación.Eval. B-2.- (JJ)

FECHA	DOCUMENTOS	09218	ANTECEDENTES A REGISTRAR

F 3

JUNTA DE COMANDANTES EN JEFE "ANTINACIONAL"

S. I. D. 109218

Dep. I Secc. I

Sub Secc. A/N

Ficha Nº ____ Confec. 13/1/82

OLIVERÁ — Apellidos

RODOLFO — Nombres

DOCUMENTOS: C/C ..... Serie ..... Nº ..... C/I. ..... Nº ..... Dpto.

OTROS DOC. ..... Pasaporte ..... Lib. Enrol. ..... etc.

NACIMIENTO: ..... Fecha ..... Lugar

DOMICILIO: ..... Calle ..... Nº ..... Teléf. ..... Ciudad o Localidad

PROFESION U OCUPACION: .....

LUGAR: ..... CARGO: .....

IDEOLOGIA POLITICA: ..... CLASIFICACION: .....

DATOS COMPLEMENTARIOS: ..... Est. Civil ..... Cónyuge ..... Hijos

120385

..... Otros familiares

Fecha	Documentos	109218 ANTECEDENTES A REGISTRAR
19/2/79	Doc.0274	-Según material incautado por O.C.O.A., se establece que se encuentra afiliado al Partido Comunista con el Nro. 56524.-Eval.A-1
01/7/81 No.155/81 TACUAREMBO	C.H.C.P. INGRESO Secc.3a.	-9/12/81: En la fecha se contestó dicha constancia a nombre de OLIVERA PASTORIN, Rodolfo Agustín, con el antecedente anteriormente registrado no pudiéndose establecer si el mismo corresponde a dicha persona; para Ingreso a la Junta Local Autonoma.-(BC)

MICROFILMADO

22 JUN 1984

JUNTA DE COMANDANTES EN JEFE

S. I. D.

" VARIOS "

109219 - 6

Dep. I Secc. I

Sub Secc. A/N

Ficha Nº ____ Confec. 13/1/82

OLIVERA PASTORIN	RODOLFO AGUSTIN
Apellidos	Nombres

DOCUMENTOS: C/CTFD 8325 C/I. 2.746.466-4 (Dzno)

Serie Nº Nº Dpto.

OTROS DOC. .....

Pasaporte Lib. Enrol. etc.

NACIMIENTO: 28/8/29 Paso de los Toros

Fecha Lugar

DOMICILIO: 25 de Agosto casi Julio C. Grauer

Calle Nº Teléf. Ciudad o Localidad

PROFESION U OCUPACION: Emp.

LUGAR: Junta Local Autonoma CARGO: .....

IDEOLOGIA POLITICA: ..... CLASIFICACION: .....

DATOS COMPLEMENTARIOS: Casado .....

Est. Civil Cónyuge Hijos

Hijo de: Marcelino y Juana ~~78602~~

Otros familiares

Fecha	Documentos	10219 ANTECEDENTES A REGISTRAR
01/7/81 No.155/81 TACUAREMBO	C.H.C.P. INGRESO Secc.3ra.	-9/12/81: En la fecha se contestó dicha constancia a nombre del causante, con antecedentes que se registran a nombre de OLIVERA, Rodolfo, no pudiéndose establecer si los mismos le corresponden; para Ingreso a la Junta Local Autonema.-(BC)

MICROFILMADO 22 JUN. 1984

SERVICIO DE INFORMACION DE DEFENSA

Dep. 1

109220-4

F91

Confeccionado el 3 de Junio de 1970

VARIOS

FOTO

Apellidos OLIVERA

Nombres Rogers Darío

Fecha de Nacimiento

Lugar de Nacimiento

Est. Civil

Cred. Cívica Ced. Identidad

Otros Documentos

Ocupación Funcionario Bco. República Sec. Financiaciones

Padre

Madre

Domicilio Ciudad

Otros datos

~~78603~~

F52

FICHA COMPLEMENTARIA

DOCUMENTO 109220 ANTECEDENTES

Fecha	Origen	
4/VII/68	B.18-D.22	- Concurre a recibir Instrucción Militar a la Escuela de Armas y Servicios durante la vigencia de Medidas Prontas de Seguridad.-

MICROFILMADO 22 JUN. 1984

SERVICIO DE INFORMACION DE DEFENSA

Dep. 1

VARIOS

109221 II-2 Confeccionado el 27 OCT. 1973 (31

FOTO

Apellidos OLIVERA

Nombres Rosa

Fecha de Nacimiento

Lugar de Nacimiento

Est. Civil

Cred. Cívica BAC 514 Céd. Identidad

Otros Documentos

Ocupación

Padre

Madre

Domicilio Gibraltar 4395 Ciudad

Otros datos 78604

FICHA COMPLEMENTARIA

FS 2

DOCUMENTO		9221 ANTECEDENTES
FECHA	ORIGEN	
12.7.72	Doc.1987 Eval. A-2	Figura en una relación de personas que visitaron al extremista MENENDEZ OLIVERA Manuel Marz.(SS)
	14.12.77.	Se hizo Mem.(A) Nº.3975 al Dpto.II.E.M.E.-
24/6/81 C.H.C.P. No.6006/81 MDEO PERMANENCIA		7/10/81- En la fecha se contestó dicha Constancia para Permanencia en Comisión Nal.de Educ.Física a nombre de OLIVERA BIDART, Rosa Mercedes.-(VV)
	9.6.82	Memo(A)Nº1227/82 para la C.N.E.F.-(i).-
30/11/81 C.H.C.P. Nº. 7205/81 MDEO. PERMANENCIA		23/06/82-En la fecha se contestó dicha Constancia para Permanencia en Comisión Nal.de Educ.Física a nombre de OLIVERA BIDART, Rosa Mercedes.-(AR)
30.1.84	. . . .	Se contestó en Memo(A) Nº 148/84 para Dpto.II/ E.M.E..- (UU)

ANTECEDENTES FILMADO

22 JUN. 1984

JUNTA DE COMANDANTES EN JEFE 109222-0

S. I. D.

Dep. I [redacted] Sec. I

Sub Secc. A/

Ficha N.° ..... Confec. 20.8.83

OLIVERA — Rosa

Apellidos — Nombres

DOCUMENTOS: C/C. ..... C/I. .....

Serie — N.° — N.° — Dpto.

OTROS DOC. .....

Pasaporte — Lib. Enrol. — etc.

NACIMIENTO: .....

Fecha — lugar

DOMICILIO: .....

Calle — N.° — Teléf. — Ciudad o localidad

PROFESION U OCUPACION: .....

LUGAR: ..... CARGO: .....

IDEOLOGIA POLITICA: ..... CLASIFICACION: .....

DATOS COMPLEMENTARIOS: .....

Est. Civil — Cónyuge — Hijos

Madrastra: del recluso ABRINES Rúben.

Otros familiares

~~195833~~

Fecha	Documentos	109222 ANTECEDENTES A REGISTRAR
30.8.83	0663/80 pag.13	-16.6.80-Visita en el EMR.1 al recluso No. 2604 ABRINES Rúben.Eval:A-1(M).-

MICROFILMADO

22 JUN. 1984

JUNTA DE COMANDANTES EN JEFE 109223

S. I. D.

Dep. I Secc. I

Sub Sec. N

Ficha N.° ..... Confec. 28.8.83

OLIVERA — Rosa

Apellidos — Nombres

DOCUMENTOS: C/C. ..... Serie ..... N.° ..... C/I. ..... N.° ..... Dpto.

OTROS DOC. ..... Pasaporte ..... Lib. Enrol. ..... etc.

NACIMIENTO: ..... Fecha ..... lugar

DOMICILIO: ..... Calle ..... N.° ..... Teléf. ..... Ciudad o localidad

PROFESION U OCUPACION: .....

LUGAR: ..... CARGO: .....

IDEOLOGIA POLITICA: ..... CLASIFICACION: .....

DATOS COMPLEMENTARIOS: ..... Est. Civil ..... Cónyuge ..... Hijos

Amiga del recluso BARRETO Angel.

Otros familiares

~~195874~~

PS2

Fecha	Documentos	ANTECEDENTES A REGISTRAR
		10923.
28.8.83	0663/80 pag.13	-16.6.80-Visita en el EMR.1 al recluso No. 2520 BARRETO Angel.Eval:A-1(M).-

MICROFILMADO

22 JUN. 1984

JUNTA DE COMANDANTES EN JEFE **VARIOS** Dep. I Secc. I

S. I. D. **109224-6** Sub Secc. A/N

Ficha Nº ____ Confec. 7/10/81

OLIVERA BEDART	ROSA MERCEDES
Apellidos	Nombres

DOCUMENTOS: C/C ANB 6168 (Serie / Nº) C/I. 745.430 (Nº / Dpto.)

OTROS DOC. ____ (Pasaporte / Lib. Enrol. / etc.)

NACIMIENTO: 15/12/933 (Fecha) FLORES URUGUAY (Lugar)

DOMICILIO: VERDI 4411 (Calle / Nº / Teléf. / Ciudad o Localidad)

PROFESION U OCUPACION: Com. Nal. de Educ. Física

LUGAR: ____ CARGO: Profesora de Educ. Física

IDEOLOGIA POLITICA: ____ CLASIFICACION: ____

DATOS COMPLEMENTARIOS: ____ (Est. Civil / Cónyuge / Hijos)

Hijo de: Ricardo Alfredo y María Mercedes ~~78605~~

Otros familiares

F52

Fecha	Documentos	109224 ANTECEDENTES A REGISTRAR
24/6/81 6006/81 MDEO.	C.H.C.P.No PERMANENCIA	7/10/81- En la fecha se contestó dicha Permanencia para la Comisión Nal.Educ.Física con Anotaciones a nombre de OLLVERA, Rosa no pudiéndose presisar que se trate de la misma persona.- (VV)
30/11/81 Nº.7205/81 PERMANENCIA	C.H.C.P. MDEO.	23/06/82-Se contestó dicha CHCP. para Permanencia en la Comisión Nacional de Educ.Física con Anotaciones a nombre de OLIVERA, Rosa no pudiéndose presisar que se trate de la misma persona.-(AR)
21.5.84	D. 28.535 /83- Pág. 005.-	- Habiendo solicitado C.H.C.P. Nº7205/81, el 30.11.81, se le otorgó "Cat.A", el 24.06.82.-EVALUACION: A-1.- (XX)

MICROFILMADO 22 JUN 1984

Imp. Nacional

"VARIOS"

F81

JUNTA DE COMANDANTES EN JEFE

Dep. I Secc. I

S. I. D. 109225-3

Sub Secc. [redacted]

Ficha Nº ..... Confec. 24.10.80

OLIVERA [illegible]RA (1) — Rosalino

Apellidos — Nombres

DOCUMENTOS: C/C J.D.D 3072 (2) — C/I. 67.605 (Salto) (3)

Serie — Nº — Nº — Dpto.

OTROS DOC. .....

Pasaporte — Lib. Enrol. — etc.

NACIMIENTO: 30.8.1947 Artigas (4)

Fecha — Lugar

DOMICILIO: Villa Constitución - Salto — Chacras de Constitución (5)

Calle — Nº — Teléf. — Ciudad o Localidad

PROFESION U OCUPACION: Peón A.N.C.A.P. (6)

LUGAR: "El [illegible]pinillar" Div. Alcoholes.(7) CARGO: .....

IDEOLOGIA POLITICA: ..... CLASIFICACION: .....

DATOS COMPLEMENTARIOS: divorciado (8)

Est. Civil — Cónyuge — Hijos

78606

[illegible] (9)

Otros familiares

Fecha	Documentos	09-225 ANTECEDENTES A REGISTRAR
02.10.80	Doc.0462	-PRENSA-"LA MAÑANA" - El causante declara, en un artículo publicado en dicho Diario, que nunca perteneció al Frente Amplio, y que ignoraba haber estado figurando en listas de adherentes, ni cree haber firmado documento alguno, según una publicación efectuada en el Diario "Verdad Salteña", del día 7/5/971.- (JJ.)
C.H.C.P.No. 06/32. PERMANENCIA.SALTO.*		-DATOS DE JEFATURA DE POLICIA DE SALTO: 7.5.71: Figura en un manifiesto de adhesión al Frente Amplio, como empleado de la Caña de Azúcar, publicado en el diario Verdad Salteña.- 5.1.79: Solicitó C.H.C.P.No.1844 para ANCAP.- 14.3.79: Niega en acta haber adherido al Frente Amplio y ofrece nombres de testigos de militancia en el Partido Nacional.- 13.7.79: Concurre como testigo el Sr. José Angel Bertazzi Blanes, afirmando que lo conoce como simpatizante del Partido Nacional.- 14.9.79: Concurre como testigo el Sr. Aurelio Francisco Fioritti Barneche, quién declara en acta, que según su apreciación habría sido simpatizante del Partido Nacional.- 10.3.80: Publicó en los diarios locales Tribuna Salteña y La Prensa que: "declara por este medio que nunca perteneció al Frente Amplio y que ignoraba haber estado figurando en lista de adherentes, ni cree haber firmado documento alguno según una publicación efectuada en el diario "Verdad Salteña" del día 7.5.71.- 9.4.80: La publicación anterior, la efectuó en el diario "La Mañana" de Montevideo.- 18.4.80: Se le otorgó constancia de Habilitación Categoría "A" No. 1844.- 12.11.82: En la fecha se contestó [illegible] sante para permanencia en [illegible]

FECHA	DOCUMENTOS	109225 ANTECEDENTES A REGISTRAR	FS3
4/5/84	11041 / 82 PAG. 366	- POSEE ANTECEDENTES EN EL CORAB. EVAL - A - 1. C(1) INDICA ( ) ( ) ( )	

MICROFILMADO

22 JUN. 1984

SERVICIO DE INFORMACION
~~DE DEFENSA~~

Dep. 1

109226-1

Confeccionado el 17 de Julio de 1970

VARIOS

FOTO

Apellidos OLIVERA

Nombres Rosario

Fecha de Nacimiento

Lugar de Nacimiento Republica Argentina

Est. Civil

Cred. Cívica Ced. Identidad

Otros Documentos Libreta Enrolamiento 5.699.484

Ocupación

Padre

Madre

Domicilio Ciudad

Otros datos

~~78607~~

F52

FICHA COMPLEMENTARIA

DOCUMENTO 109226		ANTECEDENTES
Fecha	Origen	
16/I/68	42-1	-Argentino, afiliado a UTAA .-

MICROFILMADO

22 JUN. 1984

JUNTA DE COMANDANTES EN JEFE
S. I. D.

109227-9

P31

Dep. I Secc. I

Sub Secc. A/N

Ficha Nº ..... Confec. 21.12.82

OLIVERA ..... Rosauro .....
Apellidos Nombres

DOCUMENTOS: C/C. ..... C/I. .....
Serie Nº Nº Dpto.

OTROS DOC. .....
Pasaporte Lib. Enrol. etc.

NACIMIENTO: .....
Fecha Lugar

DOMICILIO: .....
Calle Nº Teléf. Ciudad o Localidad

PROFESION U OCUPACION: .....

LUGAR: ..... CARGO: .....

IDEOLOGIA POLITICA: ..... CLASIFICACION: .....

DATOS COMPLEMENTARIOS ..... María Angela Colzani ..... María Cristina
Est. Civil Cónyuge Hijos

.....
Otros familiares

~~18-186~~

Fecha	Documentos	109221 ANTECEDENTES A REGISTRAR
20.10.82	21275	Padre de María Cristina Olivera, la cual pertenece a la Organización Tupamara. Eval.: A-2 (CA).

MICROFILMADO

22 JUN. 1984

PS 1

JUNTA DE COMANDANTES EN JEFE T09228-7 V.

S. I. D.

Dep. I Secc. I

Sub Secc. A/N

Ficha Nº ____ Confec. 15.9.81

OLIVERA CANCELA (1) — Ruben

Apellidos — Nombres

DOCUMENTOS: C/C ____ Serie ____ Nº ____ C/I. ____ Nº ____ Dpto. ____

OTROS DOC. ____ Pasaporte ____ Lib. Enrol. ____ etc. ____

NACIMIENTO: ____ Fecha ____ Lugar ____

DOMICILIO: ____ Calle ____ Nº ____ Teléf. ____ Ciudad o Localidad ____

PROFESION U OCUPACION: musico.

LUGAR: Grupo "Coriumnista" CARGO: ____

IDEOLOGIA POLITICA: ____ CLASIFICACION: ____

DATOS COMPLEMENTARIOS: ____ Est. Civil ____ Cónyuge ____ Hijos ____

78610

Otros familiares

Fecha	Documentos	109228 ANTECEDENTES A REGISTRAR
16.6.81	4978	-El mencionado es integrante del Grupo "Coriumnista", el cual es integrante del movimiento de "CAnto Popular". (TJ)Eval:A-2.
12.4.82	D. 13538	--Participó de un espectáculo de Canto Popular que se realizó en el Club Atenas el 9.ENE82. a las 2000 horas.En el mismo intervinieron entre otros:Leo MASLIAH, RUMBO, DINO,LARBANCIS-CARRERO.-"LA PLAZA"Enero.82./-(TJ)
24.7.82	D.17099	Actuó en un acto folklórico que se realizó el 2.7.82 en la Ciudad de San José, llamado "Canto Popular", el mismo se realizó en la Sociedad Italiana con una duración aproximada de una hora, a dicho acto concurrieron unas 50 personas, este acto estaba autorizado por la Jefatura de Policía de San José. La organización de este acto fue realizada por el grupo C.I.N.E.D.U.. Entre los presentes se encontraban personas con anotaciones ideológicas negativas.- Eval. A-1 (MB
28.6.83	27597/83 Fl..024	- El [illegible] es nombrado en un artículo del periódico MEMORIA, Nro.8. (publicación quincenal uruguaya editada en Estocolmo - Suecia), del día 26 de Mayo de1983, como uno de los [illegible] del Movimiento del Canto Popular Uruguayo a partir de 1977.- Eval: A-1.- (AA).-

Imp. Nacional 1974

Fecha	Documentos	109228 ANTECEDENTES A REGISTRAR	FS3
4/5/84	11841 / 82 PAG. 3667	- POSEE ANTECEDENTES EN EL CO.NA.E. EVAL - A - 1.C(1) INDICA ( ) ( ) ( )	
22.5.84	8403036/06	1.5.84 Estuvo presente en el acto realizado frente al P. Legislativo, en conmemoración de la fecha. Eval.A-1 (SI) Indica (1)	
13.6.84	8403803/2 P.D.	1.6.84:Actuó en la parte artística de una charla sobre "Desaparecidos", realizada en el local de ASU de José E Rodó 1836, organizada por la Asociación de Maestros Uruguayos.(ADEMU).Eval.A-1.(ME)	

MICROFILMADO 22 JUN 1984

SERVICIO DE INTELIGENCIA
División I
(Seguridad)

MINISTERIO DE DEFENSA NACIONAL
SERVICIO DE INFORMACION DE DEFENSA
M / F
109229-5

.....Sección
Act. Ant. Nac.
Ficha N~~8130~~.

Nombres y Apellidos: OLIVERA, Ruben.-

Fecha de Nacimiento: .....

Lugar de Nacimiento: .....
(País - Ciudad o Localidad - etc.)

Cred. Civ.: Serie ..... N.º ..... Ced. Identidad: .....

Otros documentos: .....
(Pasaporte - Libreta Enrolam. - etc.)

VARIOS

Foto

Domicilio: Minas.-
(Ciudad o Localidad) (Calle) (N.º) (Telef.)

Filiación

Edad Aparente ..... Color del Cutis .....

Color del Cabello ..... Estatura Aproximada .....

Complexión ..... Aspecto Social .....

Señas particulares .....

~~78503~~

Ficha confeccionada en Montevideo, el 20 de agosto de 1964.-

109229

FSR

ACTIVIDADES

(1) Laborales: Profesión ..... Lugar de trabajo .....

Cargo ..... Antigüedad .....

Otras Actividades .....

.....

(2) Políticas: Ideología ..... Actuación .....

Antecedentes .....

Antecedentes familiares .....

(3) Sociales: Estado Civil ..... Religión ..... Figuración .....

Grado Instrucción ..... Lugares que frecuenta .....

(4) Económicas: Situación ..... Capital aprox. ..... Vehículo .....
marca y N.o

Otros datos .....

Datos Complementarios .....

Apreciación Personal Gral. .....

.....

.....

FICHA COMPLEMENTARIA OLEVERA, Ruben.- 53

Documento		109229 Antecedentes
Fecha	Origen	
17-VI-1964. 24-VI-964	B-28-D-26. B-75-(1)-D-292 "EPOCA"	- Firmante de una "DECLARACION PUBLICA" remitida al Sr. Ministro de Relaciones Exteriores, publicada en el Diario "La Unión" de la Ciudad de Minas, de fecha 16-VI-1964, declaración ésta, en contra de la proyectada reunión de la O.E.A. para estudiar el Caso Cuba, y firmada por conocidos elementos izquierdistas de ese Departamento.-
4-XI-964.-	B-28-D-49.-	-Domiciliado en la ciudad de Minas.-

11941 / 82
PAG. 3667

- POSEE ANTECEDENTES EN EL CO.NA.E -
EVAL - A - 1. C (1) INDICA ( ) ( ) ( )

4/5/84

MICROFILMADO

22 JUN. 1984

ANTINACIONAL

P81

JUNTA DE COMANDANTES EN JEFE

S. I. D.

109230-3

Dep. I Secc. I

Sub Secc. A/N

Ficha No. ..... Confec 16.6.83

..OLIVERA COLLAZO..... Ruben.....

Apellidos Nombres

DOCUMENTOS: C/C. ..... **C/I.** 29.984 Rocha

Serie No. No. Dpto.

OTROS DOC. .....

Pasaporte Lib. Enrol. etc.

NACIMIENTO: .....

Fecha Lugar

DOMICILIO: .....

Calle No. Teléf. Ciudad o Localidad

PROFESIÓN U OCUPACIÓN: .....

LUGAR: ..... **CARGO:** .....

IDEOLOGÍA POLÍTICA: ..... **CLASIFICACIÓN:** .....

DATOS COMPLEMENTARIOS ..... 94212 .....

Est. Civil Cónyuge Hijos

.....

Otros familiares

FECHA	DOCUMENTOS	109230 ANTECEDENTES A REGISTRAR	Fs 2
16.6.83	24746/83 Pag.27	-3.3.83-Figura en una relación de detenidos en el E.M.R.1 , procedente de la P.M.E..Detenido el 17.1.76, pertenece al P.C..- Eval A-1 (V)	

MICROFILMADO

22 JUN. 1984

MINISTERIO DE DEFENSA NACIONAL

S. I. D. 109231.-

Dep. I 31 Secc. 1

12 MAYO 1977

Sub Secc. G

Ficha Nro. _____ Confec. _____

OLIVERA VAZQUEZ — Apellidos

Ruben — Nombres

DOCUMENTOS: C/C CNA 19632 (Serie / Nro.) C/I. 1.562.917.- (Nro. / Dpto.)

OTROS DOC. _____ (Pasaporte / Lib. Enrol. / etc.)

NACIMIENTO: _____ (Fecha / Lugar)

DOMICILIO: Cno. Maldonado K.32.800 Pando. (Calle / Nro. / Teléf. / Ciudad o Localidad)

PROFESION U OCUPACION: Funcionario de COOPTROL.-

LUGAR: _____ CARGO: _____

IDEOLOGIA POLITICA: _____ CLASIFICACION: _____

DATOS COMPLEMENTARIOS: _____

Est. Civil — Cónyuge — Hijos

4346

Otros familiares

F52

Fecha	Documentos	109231 ANTECEDENTES A REGISTRAR
14.3.77	-D.0236-	Figura en una relación de personal comunista y activista de la Cooperativa de Troley-Bus (COOPTROL)que no se puede determinar su ideología y actividades políticas-gremiales. Es de hacer notar que personal de esta Cooperativa,proviene de la I.M.M. y pertenecían a A.D.E.O.M.(Asociación de Empleados y Obreros Municipales).- Personal sindicado como comunista-activista,estaría realizando un complot que ha nacido fuera de la mencionada Cooperativa.- (Información sin evaluar).- (V)

MICROFILMADO

22 JUN. 1984

S. I. D. 109232 - 9 (51)

Sub - Secc. A/N.

Ficha Nro. 9/7/75

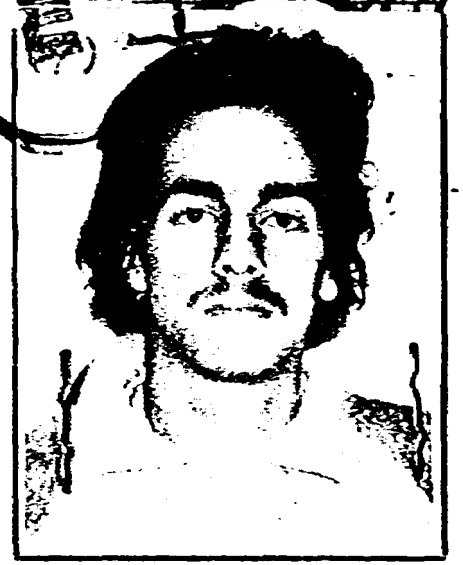

OLIVERA RAMOS (Apellidos) **Ruben Alberto** (Nombres)

DOCUMENTOS: C/C. FAA 3933 (4) (Serie / Nro.) C/I. 40.600 (Nro. / Dpto.)

OTROS DOC. ..... (Pasaporte / Lib. Enrol. / etc.)

NACIMIENTO: 19 años(1975) 1/3/1956 (1) (Fecha / Lugar)

DOMICILIO: Simón del Pino 65(2) - Felipe Carapé INVE (Tbé) (8) (Calle / Nro. / Telél.) **Treinta y Tres** (Ciudad o Localidad)

PROFESION U OCUPACION: **Empleado** de Carnicería(3)

LUGAR: Carnicería "CABRERA"(4) CARGO: .....

IDEOLOGIA POLITICA: **COMUNISTA** CLASIFICACION: **U.J.C.**

DATOS COMPLEMENTARIOS: Soltero(5) (Est. Civil / Cónyuge / Hijos)

Padres: ALBERTO ALDO y [illegible] (6) (Otros familiares)

Fecha	Documentos	109232 ANTECEDENTES A REGISTRAR
7/6/75	D.1049	Ante información recibida se toma conocimiento de que en la ciudad de Treinta y Tres había elementos pertenecientes a la U.J.C. que reclutaban jóvenes para su posterior funcionamiento a nivel departamental.-En consecuencia es detenido el 13/4 por el Ejército.-Integrante del Círculo Barrial "NIBIA ZABALZA GARAY".Encargado de Propaganda en la Dirección General.-(J) Ev.A-1 Participó en una Convención efectuada en Feb/75 en "La Esmeralda de La Coronilla" (Rocha)en la cual convivieron mas de 20 jóvenes de ambos sexos en completa promiscuidad.-Ag1(J)
5.8.75	D.1396	- Según Oficio No.645/75 del Juzgado Militar de Instrucción de 3er.Turno con fecha 17 de Junio de 1975 se decreta su procesamiento y prisión sin incomunicación por hallarse incurso "Prima Facie" en el delito previsto en el Art.60 (XII) remitido al Art.60(V) de la Ley No.14.068; "Actos Preparatorios de Asociaciones Subversivas".- ((C.C))
29/8/75	D.1552	Indica: (1) a(7).- Grado de adoctrinamiento: FANATICO.Peligrosidad: MEDIA.- Secretario de Propaganda.- aclara no haber concurrido a"La Esmeralda de La Coronilla", pero sí, haberse enterado de lo actuado. Poseía escondido un libro del MLN.(J)
2.10.75	D.1784	Indica lo mismo que dto.1396 (Z)

OLIVERA RIOS Ruben Alberto

F3

FECHA	DOCUMENTOS	109232 ANTECEDENTES A REGISTRAR
20/5/77	Doc.0475 PIE	Figura en una nómina de privados de libertad en el ámbito del Ejército al 6/8/76. Lugar de Reclución: EMR 1.- Eval.A-1.- (i).
20/5/77	Doc.0475 PIE (B)	6/8/76. Detenido el 13/4/75.- Procesado.- Eval.A-1.- (i).
12.12.79	Doc.1713	-Figura en una nómina de reclusos liberados del E.M.R.1, debiéndose presentar en el Bn.I.10, de acuerdo a lo que establecen las Normas Generales que rigen las actividades civiles bajo responsabilidad del Ejército.- (M).-
16.02.82	D. 5757/81 58	-Figura en una relacion de la Corte Electoral, de ciudadanos inscriptos en el Registro Civico Nacional, que se encuentran comprendidos en el Art. 1, Literal "B" del Acto Institucional No. 4, con prohibicion de ejercer el derecho de voto. (Procesados por delitos de "Lesa Nacion").EVALUACION A-1(VL) Indica (7) ( )
16.02.82	D.6004/81/ 43	-Se encuentra comprendido en el Art.lo. literal b) del Acto Institucional No.4,por haber sido procesado el 17/6/1975 por los delitos previstos en. C.P.M. 60 (XI) rem. al 60 (V) C.P.O. EVALUACION A-1 (LA)

F54

109232

FECHA	DOCUMENTOS	ANTECEDENTES A REGISTRAR
27.7.82	17179	27.5.82 - Baja del régimen de Lib. Vig. controlada por el Bn.I.10 por pase a Cat "C".- Eval:A-1 (CC)
16.6.83	24739/83 pag. 40	03.03.83- Figura en una relación procedente de la P.M.E. de Libertades Vigiladas categorías "C". Unidad de control: Bn.I.10. Detenido 13.04.75. Liberado 04.08.79. Pertenece a la U.J.C.. EVAL A-1 (B)
16.6.83	24862/83 pag. 67	08.03.83- Indica Idem al Doc. 24739/83. EVAL A-1 (B) Indica 8.
16.6.83	18378/82	02.09.82- Ficha del E.M.R. 1 establece: Detenido 13.4.75 Asociación subversiva. EVAL B-2 (B).-
21.1.84	0646/79 pág.18	En consolidado de P.M.E. del 30.04.79 figura como: 13.04.75:Detenido. Sentencia 1ra. I.: 4 años P.Juez:1a.I. 3er.T. 23.04.79:Condenado:Libertad Provisional. Eval.A-1.(ME)
22.2.84	1288/79 pág.2	25.7.79 al 25.9.79:Figura en una relación de liberados y evacuados en regimen de M.P.S. en este periodo del E.M.R.No.1 04.08.79:LIBERADO.Eval.A-1.(ME)

Fecha	Documentos	1 0 9 2 3 2 ANTECEDENTES A REGISTRAR	F55
20.3.84	1513/79 P.5,22	En Consolidado de P.M.E. de fecha 31.8.79 figura como: 13.4.75:Detenido,S.1ra.I. 4 a.P. Juez 1ra.I.er.T.;4.8.79: Baja de EMR 1 por L.P.;"LL.VV" Alta en Bn.I.10 por pase a Categoría "AR.-EVAL:A-1(AD)	

MICROFILMADO

22 JUN. 1984

MINISTERIO DE DEFENSA NACIONAL

S. I. D.

109233-7

Secc. 1

Sub Secc. G

Ficha Nro. _____ Confec. _____

OLIVERA — Apellidos

Ruben Darío — Nombres

DOCUMENTOS: C/C _____ (Serie / Nro.) C/I. _____ (Nro. / Dpto.)

OTROS DOC. _____ (Pasaporte / Lib. Enrol. / etc.)

NACIMIENTO: 49 años en 1976. — Fecha — Uruguay — Lugar

DOMICILIO: Aparicio Saravia Nro. 4216 — Calle / Nro. / Teléf. — MONTEVIDEO. — Ciudad o Localidad

PROFESION U OCUPACION: Guarda de AMDET

LUGAR: _____ CARGO: _____

IDEOLOGIA POLITICA: _____ CLASIFICACION: _____

DATOS COMPLEMENTARIOS: _____

Est. Civil — Cónyuge — Hijos

~~4346~~

Otros familiares

F32

109233

Fecha	Documentos	ANTECEDENTES A REGISTRAR
26.2.76 JPM-PD	Doc.0280 07.00 a 07.00.-	- Detenido el 19.2.76, en averiguación sobre un supuesto intento de sabotaje en la fábrica de embutidos SNECK.- (SS)-

MICROFILMADO 22 JUN. 1984

MINISTERIO DE DEFENSA NACIONAL 109234-5 Dep. 1 E Sec. 1

S. I. D. Sub-Secc. A/N

"A" BETO ó ANIBAL (7) Ficha Nº____ Confec 21.2.73

OLIVERA HERRERA — Apellidos

RUBEN DARIO — Nombres

DOCUMENTOS: C/C. FAA 27371 (1) — Serie / Nro.

C/I. 22.978. Treinta y Tres (3) — Nro. / Dpto.

OTROS DOC. ____ — Pasaporte / Lib. Enrol. / etc.

NACIMIENTO: Fecha FRUCTUOSO del PUERTO Lugar y RUTA 8 (5)

DOMICILIO: P. ARTIGAS (2) - MARMARAJA 2277 Mdeo (4)

Calle / Nro. / Teléf. / Ciudad o Localidad

PROFESION U OCUPACION: PELUQUERO (6)

LUGAR: ____ CARGO: ____

IDEOLOGIA POLITICA: ____ CLASIFICACION: ____

DATOS COMPLEMENTARIOS: ____

Est. Civil / Cónyuge / Hijos

Otros familiares

Fecha	Documentos 10234	ANTECEDENTES A REGISTRAR
15.1.73 Anexo 2	4484 JPM PM	Procesado en Diciembre de 1972, por los delitos: Atentado a la Constitución en el grado de Conspiración seguida de actos preparatoiros " y "Asociación para delinquir".- (DD)
8.8.77	D.0814	Figura en una nómina de reclusos liberados del EMR No. 1, debiéndose presentar en el N-2 Estado Mayor Naval, de acuerdo a lo que establecen las "Normas Generales que rigen las actividades de civiles bajo responsabilidad del Ejército".- (S).-
5.8.77	D.0793	Figura en una nómina de personas que fueron liberados del régimen de MPS el día 14.7.77.- (S)
20/5/77	Doc.0475 PME	Figura en una nómina de privados de libertad en el ámbito del Ejército al 6/8/76. Lugar de Reclución: EMIR 1..- Eval.A-1.- (i).
20/5/77	Doc.0475 PME (B)	6/8/76. Detenido el 6/7/72. Procesado.- Eval.A-1.- (i).
25/10/77	Doc.1006	Figura en relación de Movimientos de Recluídos al 31/7/77. Situación: BAJA del EMIR.1.-Fecha: 15/7/77.-Causa: Libertad Definitiva.-Juez: 1a.I.4to.T.-Fecha de Detenido: 6/7/72.-Antecedentes: Condenado a 5 años de Penitenciaría; Arts.132-6, 137, 197, 184, CPO.-Eval.A-1.- (i).

FECHA	DOCUMENTOS	OLIVERA TERRERA 105 234 ANTECEDENTES A REGISTRAR Ruben Dario
16.02.82	D. 5757/ 58	-Figura en una relacion de la Corte Electoral, de ciudadanos inscriptos en el Registro Civico Nacional, que se encuentran comprendidos en el Art. 1, Literal "B" del Acto Institucional No. 4, con prohibicion de ejercer el derecho de voto. (Procesados por delitos de "Lesa Nacion").EVALUACION A-1(VL) Indica (1) (2)
16.02.82	D.6004/81/ 43	-Se encuentra comprendido en el Art.lo. literal b) del Acto Institucional No.4,por haber sido procesado el 27/11/1972 por los delitos previstos en. C.P.M. 7 C.P.O. 132 inc. 6 y 137, 150, 54 EVALUACION A-1 (LA)
16.6.83	24745/83 Pag.29	-3.3.83-Figura en una relación de libertades vigiladas procedente de la P.M.E..Unidad de control: E.M.N.Detenido el 6.7.72, liberado el 15.7.77, pertenece al M.L.N..(indica 3) Eval A-1 (V)
16.6.83	24862/83 Pag.21	-8.3.83-Indica Idem al Doc. 24745/83, varia la fecha de liberado el 6.7.77.-(indica 4) Eval A-1 (V)
16.6.83	18378/82	-2.9.82-Ficha del E.M.R.1 establece: Detenido el6.7.72, libertad definitiva 14.7.77, procesado por Acrt.132-inc.6 to.en relación al Art. 137 C.P.C. Art.197 y 184 C.P.C. Pertenece al M.L.N. CCL.70 Sec.Cat. (Indica del 5 al 7) Eval R-1 (V)

MICRO...
22 JUN 1984

SERVICIO DE INFORMACION
DE DEFENSA
Dep. 1

109235 -2.

Confeccionado el 15 de Mayo de 1973

VARIOS

FOTO

Apellidos OLIVERA CORBO

Nombres Ruben Guadalupe

Fecha de Nacimiento 20 Años (1973)

Lugar de Nacimiento

Est. Civil Casado con LAURA RISSO SHIEN

Cred. Civica Céd. Identidad

Otros Documentos

Ocupación Bancario -CAJA NAL. AHORRO POSTAL (Suc. Unión)

Padre

Madre

Domicilio Camino de las Tropas 2151 Ciudad

Otros datos

78611

CHIESA Hnos. Ltda. - 8.000 - 3 - 72

FSL

FICHA COMPLEMENTARIA

DOCUMENTO		109235 ANTECEDENTES
Fecha	Origen	
7/3/1973	D.245 PFI	.-Se encuentra separado de su esposa, la sediciosa ya mencionada.-(J)

MICROFILMADO

22 JUN.

JUNTA DE COMANDANTES EN JEFE 109236-0

S. I. D.

Dep. I Secc. I

Sub Secc. A/N

Ficha Nº ____ Confec. 28.4.81

OLIVERA BONNERIC(1) / BOMNERIT — Rudin Mary

Apellidos — Nombres

DOCUMENTOS: C/C TAA.22276 — C/I. 1083321 (2)

Serie — Nº — Nº — Dpto.

OTROS DOC. ____

Pasaporte — Lib. Enrol. — etc.

NACIMIENTO: 14.10.1939 (3) — Montevideo (4)

Fecha — Lugar

DOMICILIO: Manuel Herrera Y Obes Nro.4739 (5) — Las Tunas (6)

Calle — Nº — Teléf. — Ciudad o Localidad

PROFESION U OCUPACION: Funcionario Público (7)

LUGAR: Com.Nal. de Educación Física (8) CARGO: ____

IDEOLOGIA POLITICA: ____ CLASIFICACION: ____

DATOS COMPLEMENTARIOS: ____

Est. Civil — Cónyuge — Hijos

~~12038~~ 9

Hija de Isabelino Gilberto y de Rosa.

Otros familiares

Fecha	Documentos	109236 ANTECEDENTES A REGISTRAR
1976	0274	Según material incautado por OCOA, se establece que se encuentra afiliado al Partido Comunista con el Nro.45847. EVALUACION. A-1.-
28.4.81	-------	Se contestó C.H.C.P. Nro.3029, Montevideo, para, Comición Nacional de Educación Física, a nombre de OLIVERA BONNERIC, Rudin Mary. (XX)
5.10.82.	D.20492	Habiéndo solicitado C.H.CP el 2/12/80, le fue expedida , Cát "C", el 9/7/81.- Eval.A-1.-(FE)

MICROFILMADO

22 JUN. 1984

Imp. Nacional 716/73

SERVICIO DE INFORMACION
DE DEFENSA
Dep. 1

109237-8

Confeccionado el 6.4.73

151

VARIOS

FOTO

Apellidos OLIVERA

Nombres RUFINO

Fecha de Nacimiento

Lugar de Nacimiento

Est. Civil

Cred. Civica Céd. Identidad

Otros Documentos

Ocupación

Padre

Madre

Domicilio OBLIGADO 900 Ciudad

~~15612~~

Otros datos

CHIESA Hnos. Ltda.

FICHA COMPLEMENTARIA

FS2

DOCUMENTO		ANTECEDENTES
Fecha	Origen	109237
Dep.III.71	Informe Especial 30(23)	-Es agitador en los ámbitos de enseñanza, liderado por el Dr.Liberoff.(E)

MICROFILMADO

22 JUN. 1964

F51

SERVICIO DE INFORMACION DE DEFENSA

Dep. 1

109238 - 6

Confeccionado el ..... 14.1.78 .....

V A R I O S

Apellidos ..... OLIVERA PIRIZ .....

Nombres ..... RUFINO .....

FOTO

Fecha de Nacimiento .....

Lugar de Nacimiento .....

Est. Civil .....

Cred. Cívica ..... Céd. Identidad .....

Otros Documentos .....

Ocupación .....

Padre .....

Madre .....

Domicilio ..... Ciudad .....

Otros datos: .....

~~78613~~ 13

.....

chiesa hnos. - 4 000 - 5/77

FSI

SERVICIO DE INFORMACION DE DEFENSA

Dep. 1

V A R I O S

109238 - 6

Confeccionado el 14.1.78

Apellidos OLIVERA PIRIZ

Nombres RUFINO

F O T O

Fecha de Nacimiento

Lugar de Nacimiento

Est. Civil

Cred. Cívica ..... Céd. Identidad

Otros Documentos

Ocupación

Padre

Madre

Domicilio ..... Ciudad

Otros datos:

~~78613~~

chiesa hnos. - 4 000 - 5/77

FSR

FICHA COMPLEMENTARIA

DOCUMENTO		109238 ANTECEDENTES
Fecha	Origen	
25.10.77	Doc.1106	Figura en relación de Altas y Bajas en el período al 31.7.77.Pasó a JMI.
	c	-Figura en relación de Movimientos de Recluídos. Situación:Averiguación.-Fecha:23.7.77.-Fecha de Detenido:2;7 77.-Eval.A-1.- (i).
16.6.83	24741/83	- 03.03.83- Figura en una relación procedente de la P.M.E. de detenidos por M.P.S. sin procesar por la Justicia Militar. Detenido el 12.7.77. Liberado el 23.7.77. EVAL A-1 (B),-

MICROFILMADO 22 JUN. 1984

VARIOS

F 21

JUNTA DE COMANDANTES EN JEFE

S. I. D.

109239-4

DEP. I 19.03282 SECC. I

SUB SECC. A/N

FICHA Nº ____ CONFEC. ____

OLIVERA DE LEON — Apellidos

Ruler Adrián — Nombres

DOCUMENTOS: C/C Nº ____ Dpto. ____ C/I. 26.714 Serie Nº

OTROS DOC. ____ Pasaporte ____ Li. Enrol ____ etc.

NACIMIENTO: ____ Fecha ____ Lugar

DOMICILIO: Yaguarón 1855 — Calle — Nº — Teléf. — Ciudad o Localidad

PROFESION U OCUPACION: Estudiante de Preparatorios de Ingeniería

LUGAR: ____ CARGO: ____

IDEOLOGIA POLITICA: ____ CLASIFICACION: ____

DATOS COMPLEMENTARIOS: Soltero — Est. Civil — Cónyuge — Hijos

Otros familiares

1948

F32

FECHA	DOCUMENTOS	109239 ANTECEDENTES A REGISTRAR
25.03.82	D.10166/81/ 145	Fue internado en el C.G.I.O.R. en M.P.S. desde 13-8-70 al 28-8-70 por ALEJAMIENTO .Evaluacion.A-1 (GM) Indica ( ) ( ) ( ) ( ) ( ) ( ) ( ) ( ) ( ) ( ).

MICROFILMADO

22 JUN. 1984

Imp. Nacional 1983/79

JUNTA DE COMANDANTES EN JEFE

S. I. D. 109240-2

Dep. I Secc. B1V

Sub Secc. A/N

Ficha Nº ____ Confec. 29.1.82

OLIVERA SAZIM (Apellidos) Sandra Elizabeth (Nombres)

DOCUMENTOS: C/C ..... (Serie / Nº) C/I. 1.910.052 (Nº / Dpto.)

OTROS DOC. ..... (Pasaporte / Lib. Enrol. / etc.)

NACIMIENTO: 15 años en 1982 (Fecha) Oriental (Lugar)

DOMICILIO: ..... (Calle / Nº / Telef. / Ciudad o Localidad)

PROFESION U OCUPACION: .....

LUGAR: ..... CARGO: .....

IDEOLOGIA POLITICA: ..... CLASIFICACION: .....

DATOS COMPLEMENTARIOS: Soltera (Est. Civil) ..... (Cónyuge) ..... (Hijos)

~~7861~~

....

Otros familiares

Fecha	Documentos	09240 ANTECEDENTES A REGISTRAR
16.1.82 P.D.016/82	D.11027	16.1.82: En el día de ayer registró entrada en la Brigada de Narcóticos y Drogas Peligrosas, por haber sido sorprendida en la intersección de las calles Yatay y Cral.Flores inhalando vapores de cemento NOVO PLUM, Indagada manifestó ser consumidora del producto. Fue internada en el H. Vilardebó a disposición de la D.N.y D. P.- Eval.A-1.-(LA)
20.1.82 P.D.020/982	D.11090	20.1.82: Fue dada de alta del H. Vilardebó, en el día de ayer y el Juez de Menores de 2do. T. dispuso que fuera entregada a sus padres.- Eval. A-1.-(LA)

MICROFILMADO 22 JUN 1984

SERVICIO DE INFORMACION DE DEFENSA

Dep. 1

10924

Confeccionado el 18 DIC. 1973

V A R I O S

FOTO

Apellidos OLIVERA

Nombres Santiago

Fecha de Nacimiento 41 años en 1973

Lugar de Nacimiento

Est. Civil Casado

Cred. Cívica

Céd. Identidad

Otros Documentos

Ocupación Maestro (Director de la Escuela Artigas de Artigas)

Padre

Madre

Domicilio Telmo García da Rosa N0.1076

Ciudad

Otros datos

~~78616~~

FICHA COMPLEMENTARIA

P82

DOCUMENTO		109241 ANTECEDENTES
FECHA	ORIGEN	
4.12.73	Doc.4138 **EVAL: A-6**	Activo militante del P.D.C. - Muy intáligente y se dedica a reclutar gente al grupo.Hace reuniones en su domicilio con profesores.-(SS)-
7.5.74 Eval. A-6 (BB).-	Doc.0979	- Concurre a reuniones nocturna s de izquierdistas en el domicilio de ALVEZ SANTANA Ramón Oscar en la ciudad de Artigas.-(SS)- Dato de Defensa Civil.-(SS)-
		08/XI/1978 -Se contestó por Mem.(A) Nº 3418/78 a la E.SE.DE.NA., respondiendo a Oficio Nº 289/DAC/78.-(CC)
		2/X/79-Se contestó Mem.(A) Nº 159/79 del [illegible].-(U)

4/5/89

11041 / 82
PAG. 3667

-POSEE ANTECEDENTES EN EL CO.NA.E-
EVAL - A - 1.C(D) INDICA ( ) ( ) ( )

MICROFILMADO

22 JUN 1984

A. N. 1

JUNTA DE COMANDANTES EN JEFE 109242-8

S. I. D.

Dep. I Secc. I

Sub Secc. A/N

Ficha No. ..... Confec. 31.5.83

CLIVERA SCHEITLER ..... Santiago Jorge .....
Apellidos Nombres

DOCUMENTOS: C/C. ..... **C/I.** .....
Serie No. No. Dpto.

OTROS DOC. .....
Pasaporte Lib. Enrol. etc.

NACIMIENTO: .....
Fecha Lugar

DOMICILIO: Joaquín Requena Nº1211 Ap.401(en 1971) .....
Calle No. Teléf. Ciudad o Localidad

PROFESIÓN U OCUPACIÓN: .....

LUGAR: ..... **CARGO:** .....

IDEOLOGÍA POLÍTICA: ..... **CLASIFICACIÓN:** .....

DATOS COMPLEMENTARIOS .....
Est. Civil Cónyuge Hijos

.....
Otros familiares

FECHA	DOCUMENTOS	109242 ANTECEDENTES A REGISTRAR
31.5.83	0576/80 Pág.3	16.1.71: En la fecha es detenido junto a Graciela Elsa NADALES IGLESIAS, por mantener el siguiente diálogo con la antes nombrada: .."que él obtenía la información de la Policía y se la comunicaba"..". Posteriormente es encarcelado bajo las M.P.S., inspeccionándose su domicilio con resultados negativos. 17.1.71: En la fecha recupera su libertad, siendo entregado a sus padres.- Eval: A-2(AD)

MICROFILMADO
22 JUN 1984

JUNTA DE COMANDANTES EN JEFE 109243 - 6 Dep. I Secc. I

S. I. D. Sub Secc. A/N

Ficha Nº ..... Confec. 4/2/80

OLIVERA (H/n) — Santos Ignacio

Apellidos — Nombres

BVA 22.542

DOCUMENTOS: C/C ~~BDB 17.652~~ C/I. ~~873.200~~

Serie — Nº — Nº — Dpto.

OTROS DOC. .....

Pasaporte — Lib. Enrol. — etc.

NACIMIENTO: 7/8/937 — Cerro Largo

Fecha — Lugar

DOMICILIO: Juan Lavalle 571 bis

Calle — Nº — Teléf. — Ciudad o Localidad

PROFESION U OCUPACION: .....

LUGAR: ..... CARGO: .....

IDEOLOGIA POLITICA: ..... CLASIFICACION: .....

DATOS COMPLEMENTARIOS: Casado

Est. Civil — Cónyuge — Hijos

Padre: Braulio

~~120391~~

Otros familiares

Fecha	Documentos	ANTECEDENTES A REGISTRAR
8/8/78	DNII	-Delegado de Mesa del Frente Socialista, en las elecciones nacionales de 1971, Circuito Nº 2457, Listas 90-190.-(CONST. HAB. Nº 705/78 DE LA SECC.8a. MDEO.).-(U)

109243

Imp. Nacional 7/6/78

F35

JUNTA DE COMANDANTES EN JEFE
S. I. D.

109243

Dep. I Secc. I

Sub Secc. A/N

Ficha Nro. _____ Confec._____

OLIVERA — Apellidos

Santos Ignacio — Nombres

DOCUMENTOS: C/C BVA 22642 — Serie Nro. — C/I. _____ — Nro. Dpto.

OTROS DOC. _____ — Pasaporte Lib. Enrol. etc.

NACIMIENTO: _____ — Fecha Lugar

DOMICILIO: _____ — Calle Nro. Teléf. Ciudad o Localidad

PROFESION U OCUPACION: _____

LUGAR: _____ CARGO: _____

IDEOLOGIA POLITICA: _____ CLASIFICACION: _____

DATOS COMPLEMENTARIOS: _____ — Est. Civil ~~120374~~ Cónyuge Hijos

Otros familiares

F54

Fecha	Documentos	109243 ANTECEDENTES A REGISTRAR
10.01.79	D.0053 -	Delegado de Mesa por las listas :90-190 . en las elecciones nacionales del año 1971 , por el Departamento de Montevideo . Circuito N°. 2457 .- (0482) (J)

MICROFILMADO

22 JUN. 1984

JUNTA DE COMANDANTES EN JEFE
S. I. D.

109244 - 4

Dep. I Secc. I

Sub Secc. A/N

Ficha Nº ..... Confec. 9.06.82

OLIVERA — Apellidos

Santos J. — Nombres

DOCUMENTOS: C/C ..... (Serie / Nº) C/I. ..... (Nº / Dpto.)

OTROS DOC. ..... (Pasaporte / Lib. Enrol. / etc.)

NACIMIENTO: ..... (Fecha / Lugar)

DOMICILIO: ..... (Calle / Nº / Teléf. / Ciudad o Localidad)

PROFESION U OCUPACION: .....

LUGAR: ..... CARGO: .....

IDEOLOGIA POLITICA: ..... CLASIFICACION: .....

DATOS COMPLEMENTARIOS: ..... (Est. Civil / Cónyuge / Hijos)

..... (Otros familiares)

~~167246~~

Fecha	Documentos	109244 ANTECEDENTES A REGISTRAR	FS2
02.06.82	15.533	Figura en una Nómina de Firmantes del Manifiesto de Residentes de Cerro Largo en Montevideo adherentes al Frente Amplio.- Eval.:A-1. (M) (VL) (GM) (LA).Indica ( ) ( ) ( ) ( ) ( ) .- (1971)	
15.11.83	. .. . .	Se contestó en Memo(A Nº 2571/83 para E.M.G.A..- (UU)	

MICROFILMADO

22 JUN 1984

MINISTERIO DE DEFENSA NACIONAL

S. I. D.

109245-1

Dep. I

Secc. I

Sub-Secc. A/N

Ficha Nº ..... Confec. .....

OLIVERA — Apellidos

Sara — Nombres

DOCUMENTOS: C|C HAA 8040(1) — Serie Nº

C|I 19.299(2) — Nº Dpto.

OTROS DOC.: ..... Pasaporte Lib. Enrol. etc.

NACIMIENTO: 10-12-937(3) — Fecha Lugar

DOMICILIO: ① Cno. Maldonado K.19 — Calle Nº Telef.

Montevideo — Ciudad o Localidad

PROFESION U OCUPACION: Maestra(4)

LUGAR: ..... CARGO .....

IDEOLOGIA POLITICA ② Comunista -UJC.-

CLASIFICACION ③ Círc. Vanguardia

Ingresó: 8/10/60

DATOS COMPLEMENTARIOS ..... Est. Civil Conyuge Hijos

~~120393~~

otros familiares

Ficha confeccionada en: Montevideo, 10 de setiembre de 1969.-

FS2

FECHA	DOCUMENTOS	109245 ANTECEDENTES A REGISTRAR
III/62	Mondel Nº 161 -Indica (1) al (3)	
4/5/84	11841 / 82 PAG. 3667	- POSEE ANTECEDENTES EN EL CO.NA.E - EVAL - A - 1. C(0) INDICA (1) (al) (4)
11.5. 84.-	1773/79 Pág.11	Indica idem a Mondel Nº161.- Eval:A-2(AD)

MICROFILMADO 22 JUN. 1984

SERVICIO DE INTELIGENCIA

Div. I (Seguridad)

Sección

MINISTERIO DE DEFENSA NACIONAL M/
SERVICIO DE INFORMACION DE DEFENSA

Ficha N confeccionada el 26-X-964.

109246-9

070

AN

AN

Foto

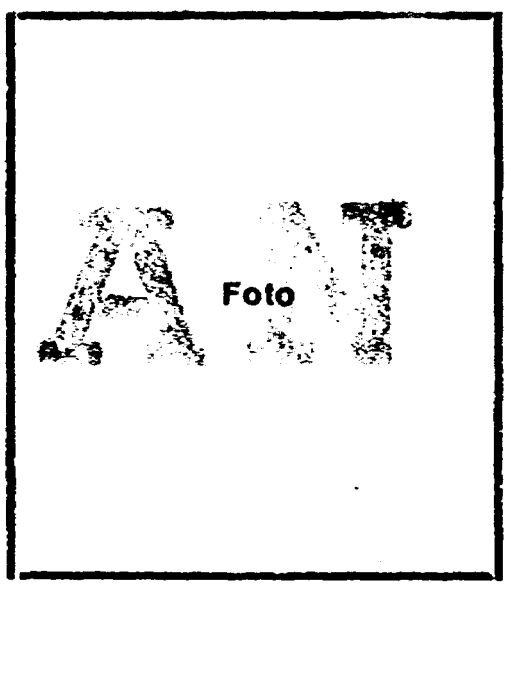

Apellidos OLIVERA

Nombres Sebastián

Fecha de Nacimiento: 30 años (1962) (1)

Lugar de Nacimiento:

Cred. Civ.: IAC-13016 (2) Ced. Identidad:

Prontuario: F. Censal:

Padre:

Madre:

Domicilio: 18 de Mayo 159 (3) Ciudad: Salto(4)

Otros datos (Documentos y señas personales) Jornalero Azucarero-Ancap-Espinillar.(5).-

~~120305~~

FICHA COMPLEMENTARIA

Documento			9246	Antecedentes
Nº	Fecha	Orígen		
	5-IX-964	El Popular B-75-(1)-D-355		-Firmante de un telegrama de ciudadanos salteños enviado al Ministro de Relaciones Exteriores, Alejandro Zorrilla de San Martín, pronunciándose por el mantenimiento de relaciones con Cuba.-
	30/4/76	0571		-Afiliado al Partido Comunista de Salto Nº17237 desde el 31.3.62. Eval.B.1(K).-

I. C. J. 109246

18.10.76

Dpto. 1

Apellidos OLIVERA

Nombres Sebastián

Documentos: Afiliado al P.C. Nº 17237

Ant, Secc: A B C D E G V

[X] [ ] [ ] [ ] [ ] [ ] [ ]

Secreto

109246 ANTECEDENTES

Doc.0001/76.-(00)

F. Ingr. 31.03.62 30 años

Dom: 18 de Mayo 159

C.C. IAC 13015

Jornalero. "EL ESPINILLAR". Afil. a URDE.-

Eval. B-2.-

22 JUL 1954

MICROFILMADO

F87

JUNTA DE COMANDANTES EN JEFE 109247-7

S. I. D.

Dep. I Secc. 1

Sub Secc. A/N

Ficha Nro. ____ Confec. 5/9/77

OLIVERA — Segundo Daniel

Apellidos — Nombres

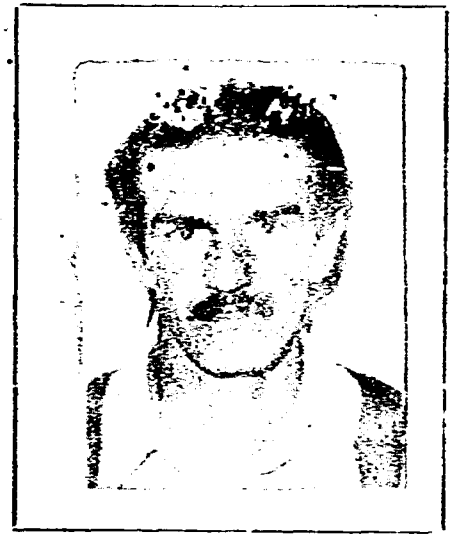

DOCUMENTOS: C/C EAA 27 353 C/I. ____

Serie Nro. — Nro. Dpto.

OTROS DOC. ____

Pasaporte — Lib. Enrol. — etc.

NACIMIENTO: 24 años ____

Fecha — Lugar

DOMICILIO: Barrio Progreso ____ Rocha

Calle — Nro. — Teléf. — Ciudad o Localidad

PROFESION U OCUPACION: Repartidor Panadero

LUGAR: Panadería "Nuevos Rumbos" CARGO: ____

IDEOLOGIA POLITICA: ____ CLASIFICACION: ____

DATOS COMPLEMENTARIOS: ____

Est. Civil — Cónyuge — Hijos

~~120394~~

Otros familiares

F52

Fecha	Documentos	109247 ANTECEDENTES A REGISTRAR
17/5/76	D. 0668	-Afiliado al Partido Comunista No. 54675 desde el 30/4/71. Presentado por Manuel Colina y José A. Carduz. Eval. B-1 (U).-
14.5.80	D.1345	Abr.80 - Presenta recurso ante el Señor Delegado Departamental de Rocha por habérsele incluido en la Cat."C" de C.H.C.P..- 12.5.80 - El Delegado Departamental eleva el recurso ante este Servicio para consideración.- Se labran actas a diversas personas, conocidas del causante las cuales no confirman su ideología comunista.- 11.10.80 - Por Exp.Nº1364/D-I/80 de este Servicio se comunica al Señor Delegado Departamental en Rocha que esta Dirección ha resuelto otorgar Cat."B" de C.H.C.P. teniendo en cuenta que es la única anotación, la antigüedad de la misma la poca gravitación del causante, en el medio donde se desempeña; las circunstancias confusas de su afiliación al Partido Comunista,-(NN)

5/9/[illegible]53

J. C. J.
Dpto. 1

109247

Apellidos OLIVERA

Nombres Segundo Daniel

Documentos: AFILIADO AL PARTIDO COMUNISTA No. 54675

Ant. Secc. A ☐ B ☐ C ☐ D ☐ E ☐ G ☐ V ☐

Secreto

109247 **ANTECEDENTES** 154

FECHA INGRESO: 30/4/71

EDAD: 24 años

DOMICILIO: Barrio Progreso - Rocha

PROFESION: Repartidor Panadero-Pan. "Nuevos Rumbos".

DOCUMENTO: EAA 27 353.

17/5/76 - Eval. B-1 (U).-

MICR[illegible]

22 JUN

FBI

JUNTA DE COMANDANTES EN JEFE 13.5.81 VARIOS

Dep. I Secc. I

S. I. D. 109248-5

Sub Secc. A/N

Ficha Nº ..... Confec. .....

OLIVERA RAMOS — Apellidos

Sergio — Nombres

DOCUMENTOS: C/C ..... Serie ..... Nº ..... C/I. ..... Nº ..... Dpto.

OTROS DOC. ..... Pasaporte ..... Lib. Enrol. ..... etc.

NACIMIENTO: ..... Fecha ..... Lugar

DOMICILIO: ..... Calle ..... Nº ..... Teléf. ..... Ciudad o Localidad

PROFESION U OCUPACION: .....

LUGAR: ..... CARGO: .....

IDEOLOGIA POLITICA: ..... CLASIFICACION: .....

DATOS COMPLEMENTARIOS: ..... Est. Civil ..... Cónyuge ..... Hijos

~~78617~~

..... Otros familiares

Fecha	Documentos	109248 ANTECEDENTES A REGISTRAR
26.10.79 P.D.185/79	1476	-4.7.79-Fue detenido en averiguación de contactos con grupos sedicios, el que una vez interrogado al comprobarse que se trataba de un error, recuperó su libertad. (M).-

MICROFILMADO 22 JUN. 1984

Imp. Nacio... 715/79

SERVICIO DE INFORMACION DE DEFENSA

Dep. 1

109249-3

P31

Confeccionado el 28 JUN. 1975

V A R I O S

FOTO

Apellidos OLIVERA DE LOS SANTOS

Nombres Sergio Hebert

Fecha de Nacimiento

Lugar de Nacimiento

Est. Civil

Cred Civica Céd. Identidad

Otros Documentos

Ocupación -Soldado (TE) Aeródromos Milit. "Boiso Lanza)

Padre

Madre

Domicilio Ciudad

Otros datos

~~7861~~8

Imp. CHIESA Hnos. Ltda. 10000 - 12 - 73

FICHA COMPLEMENTARIA

DOCUMENTO		ANTECEDENTES
Fecha	Origen	109249
7.6.75.	Doc. 1046	-Fue procesado por los delitos de "Omisiones en el Servicio", "Ataque a la Fuerza Moral de las Fuerzas Armadas", "Homicidio Culposo", a la pena de 24 meses de Prisión, con descuento de la preventiva sufrida.-(W)

MICROFILMADO 22 JUN. 1984

FSI

JUNTA DE COMANDANTES EN JEFE

S. I. D.

109250-1

Dep. I Secc. I

Sub Secc. A/N

Ficha Nº ..... Confec. 8.2.80

OLIVERA GAMIN de SIERRA — Silvia

Apellidos — Nombres

DOCUMENTOS: C/C B.V.B. 24.746 — C/I. 1.361.661

Serie — Nº — Nº — Dpto.

OTROS DOC. .....

Pasaporte — Lib. Enrol. — etc.

NACIMIENTO: 8.6.53 - Montevideo

Fecha — Lugar

DOMICILIO: 1968/72 Gral. Hornos 4568 Ap. 2 - del I al XII 1972 Núñez y Cabildo (Buenos Aires) 1972/77 Gral Hornos 4568

Calle — Nº — Teléf. — Ciudad o Localidad

PROFESION U OCUPACION: 1968/72 Cajera "Chic Parisiens" 1972 Fiambrería de BUenos Aires sita en Cabildo y Nuñez

LUGAR: ..... CARGO: .....

IDEOLOGIA POLITICA: ..... CLASIFICACION: .....

DATOS COMPLEMENTARIOS: Casada

Est. Civil — Cónyuge — Hijos

Hija de Gerónimo y Cever Rizabel 120396

Otros familiares

FS2

Fecha	Documentos	109250 ANTECEDENTES A REGISTRAR
15.11.78	DNII	- Presentó a Nancy Mabel ATIS para su afiliación al Partido Comunista, según material incautado a raíz de la detención de Rodney Arismendi el 8.5.74.- -Según constancia de Hab. Nº1.156/78 de la Secc. 7a. de Montevideo. (C)

MICROFILMADO 22 JUN. 1984

Imp. Nacional 716/79

109251-9

DEI

MINISTERIO DE DEFENSA NACIONAL
S. I. D.

Dep. 1 Secc. 1

Sub-Secc. A/N

Ficha Nº____ Confec. 26-6-74

OLIVERA LIPSIK — Silvia Cristina
Apellidos — Nombres

DOCUMENTOS: C/C.____ C/I 1.390.125
Serie — Nro. — Nro. — Dpto.

OTROS DOC. ____
Pasaporte — Lib. Enrol. — etc.

NACIMIENTO: 17 años (1973) 22-2-956 Uruguay Montevideo
Fecha — Lugar

DOMICILIO: Laureles 1097
Calle — Nro. — Teléf. — Ciudad o Localidad

PROFESION U OCUPACION: Estudiante

LUGAR: Liceo 11 "B" CARGO: ____

IDEOLOGIA POLITICA: ____ CLASIFICACION: "FER 68" (1)

DATOS COMPLEMENTARIOS: Soltera
Est. Civil — Cónyuge — Hijos

Hija de: Juan Carlos y Mercedes.
Otros familiares

109251

Fecha	Documentos	ANTECEDENTES A REGISTRAR
15.11.73 P.D. 00.00	JPM a 24.00	Detenida en relación con los sucesos acaecidos en el liceo 11 "B" del Cerro y al atentado que fuera objeto la profesora Lorenzo. Al ser inspecionado su domicilio se incautó un cuaderno con inscripciones del MLN y un balance manuscrito.- (DD)
16.11.73 P.D. 00.00	JPM a 24.00	Interrogada manifestó ser integrante del "Fer 68", habiendo sido reclutada por Roberto Tabarez en el liceo 11 "B". Perteneciendo al grupo denominado de "Disención", siendo la responsabel del mismo y teniendo como misión discutir lo que ocurre dentro del gremio. Indagada sobre las tareas realizadas expresó que hizo una vo lanteada y una pintada en las cercanias del liceo.-(DD) (1)
17.11.73 P.D. 00.00	JPM a 24.00	Es imputada por SANCHEZ RODRIGUEZ de ser integrante de la or ganización antes mencionada. Posteriormente es trasladada del D-VI de la DNII al 4to. Piso de la Carcel Central.- (DD)
18.11.73 P.D. 00.00	JPM a 24.00	Es sindicada por BREIJO FEDORCHENKO como la coordinadora res ponsable del "Sub-Grupo A" de "Discución, habiendo reclutado varios estudiantes en esa casa de estudios.-También era la que dejaba la revista "Chasque Estudiantil" en el gabinete higienico con el nombre escrito para quién iba dirigida, sie do BREIJO quién las repartía.- (DD)
21.11.73 P.D. 00.00	JPM a 24.00	En el día de la fecha se procedió a su internación en el Cen tro de Observación No. 2, donde deberá permanecer en calidad

FICHA COMPLEMENTARIA

453

DOCUMENTO		109251 ANTECEDENTES OLIVERA LEPDIK, Silvia Cristána
Fecha	Origen	
		de internada por Orden del Sr. Juez Militar de Instrucción de 3er. Turno.- (DD)
6.12.73 P.D. 07.00 a	4194 07.00	Es acusada por Juan J. Sanchez Rodriguez de integrar la Agrupación "Ibero Gutierrez"; habiendo participado en la obstaculización de transito en la interseccion de Grecia y Vigoy en tres volanteadas.(DD)
5.12.73 P.D. 07.00	4158 a 07.00	Idem.Dec. de JPM del 18-11-73.- (DD)
5.12.73 P.D. 07.00	4159 a 07.00	Por así haberlo dispuesto el Sr. Juez Militar de Instrucción de 3er. Turno fue internada en el Centro de Observación No.2.- (DD)
27-11-73 P.D. 00.00 a	J.P.M 24.00	Al ser enterado de su situación el Actuario del Juzgado de Menores de 2do. Turno dispuso que mañana miercoles sea llevada a su Despacho a la hora 13.00, citandose para la misma audiencia a sus padres.- (DD)

11941 / 82
PAG. 3658

- POSEE ANTECEDENTES EN EL CO.NA.L.-
EVAL - A - 1.(11) INDICA ( ) ( ) ( )

4/5/84

MICROFILMADO

JUNTA DE COMANDANTES EN JEFE A. N.

S. I. D. 109252-3

Dep. I Secc. I

Sub Secc. A/N

Ficha Nº ____ Confec. 16.12.8

OLIVERA SUAREZ de CABRERA (Apellidos) Silvia Nelly (Nombres)

DOCUMENTOS: C/C. ____ (Serie) (Nº) C/I. ____ (Nº) (Dpto.)

OTROS DOC. ____ (Pasaporte) (Lib. Enrol.) (etc.)

NACIMIENTO: 35 años (1968) (Fecha) (Lugar)

DOMICILIO: Dr.Magested 1607 Ap.5 (1968) (Calle) (Nº) (Teléf.) (Ciudad o Localidad)

PROFESION U OCUPACION: Ama de casa(1)

LUGAR: ____ CARGO: ____

IDEOLOGIA POLITICA: ____ CLASIFICACION: ____

DATOS COMPLEMENTARIOS: ____ (Est. Civil) (Cónyuge) (Hijos)

~~120397~~

(Otros familiares)

Fecha	Documentos	109252 ANTECEDENTES A REGISTRAR
03.12.81	Doc.10096	17/12/968/Afiliada Nº 35.766 al Partido Comunista, desde la fecha según material incautado a raíz de la detención de Rodney T. ARISMENDI el 08/MAY/974.-Eval:A-2.(AD).-
1976	0001	Afiliada Nº35.766, con fecha de ingreso 17-12-68 al P.C..- Eval:B-2 (Indica 1)(AD).-

Imp. Nacional 716.79

J. C. J.
Dpto. 1

10252

18.10.76

F 3

Apellidos OLIVERA SUAREZ de CABRERA

Nombres Silvia Nelly

Documentos: Afiliada al P.C. Nº35766

Ant, Secc:	A	B	C	D	E	G	V
	X						

Secreto

10925 2 ANTECEDENTES

Doc.0001/76,-(00)

F. Ingr. 17.12.68 35 años

Dom: Dr. Magestad 1607/5

Doc: Carece.-

Ama de casa.-

Eval. B-2.-

MICROFILMADO 22 JUN 1984

Fs. 1

109253-5

... DE COMANDANTES EN JEFE

S. I. D.

Dep. I Secc. I

Sub Secc. A/N

Ficha Nro. _____ Confec. 1.6.77

"Δ" SILVESTRE (8)

OLIVERA [illegible] — Sol

Apellidos — Nombres

DOCUMENTOS: C/C BOB-12547 (2) C/I. 1.117.206 (7)

Serie Nro. Nro. Dpto.

R.F. 2.191.139(4)

OTROS DOC. 108.866(5)

Pasaporte Lib. Enrol. etc.

NACIMIENTO: _____

Fecha Lugar

DOMICILIO: C-Tula 4595 (3)

Calle Nro. Teléf. Ciudad o Localidad

PROFESION U OCUPACION: ~~Trabajaba en garage ORBA~~ Carpintero.(5)

LUGAR: _____ CARGO: _____

IDEOLOGIA POLITICA: _____ CLASIFICACION: P.C.R. MIR(6)

DATOS COMPLEMENTARIOS: _____

Est. Civil Cónyuge ~~145395~~ Hijos

Hijo de Héctor OLIVERA

Otros familiares

Fecha	Documentos	109253 ANTECEDENTES A REGISTRAR
~~5.5.77~~	~~D.0411~~	~~-Figura en una relación de integrantes del P.C.R (Partido Comunista Revolucionario). Detenido en el EMR-1 .- (U)~~
20/5/77	Doc.0475 PIE	Figura en una nómina de privados de libertad en el ámbito del Ejército al 6/8/76. Lugar de Reclución: EMR 1. Eval.A-1.Indica.(1). (i).
20/5/77	Doc.0475	6/8/76. Detenido el 10/12/73. Procesado. Eval.A-1.- (i).
22/8/78	Doc.996	-Figura en relación de CONDENADOS desde el 4 al 11/8/78. JUZGADO:JM.1a I.2do.T.-SITUACION JURIDICA:Condenado a 7 años de Penitenciaría,Art.60 (V)CPM,60(I)inciso 6o.,60(XII)CPM,Art.197 y 132-6o.Art.197 y 344 CPO, 7 CPM,56 CPO.-LUGAR DE RECLUCION:EMR.1.- (i).
16/10/78	Doc.1395	-Figura en relación de CONDENADOS al 31/8/78. Fué CONDENADO el 1/8/78, a 7 años de Penitenciaría.Idem,Documento anterior,Agrega:JUEZ:1a.I.2do T.-FECHA DE DETENIDO:10/12/73.-ANTECEDENTES:Arts.132-6,137,160 CPO.- (i).
1.4.81	2422	- Figura en una relación del EMR 1 al 31.1.81 MOVIMIENTO: Baja EMR 1,FECHA: 8.1.80 CAUSA:Libertad Definitiva,JUEZ: 1.I. 2do. T.,FECHA DETENIDO: 10.12.73 ANTECEDENTES: Condenado el 01.8.78 a 7 años de Penitenciaría.(00)
14.12.81	D.10293	Figura en una relación de liberados al 4.12.81. CAUSA: Lib.Def.:9.12.80.FECHA DE LIBERACION:8.1.81. EVAL:A-1.(VM)
11.2.82	D.11906	Figura en una nómina de Libertades Vigiladas en el ámbito de la Armada al 9.2.82. EVAL:A-1. (VM).

FECHA	DOCUMENTOS	109253 ANTECEDENTES A REGISTRAR Fs. 3
20.1.83	23847	Figura en una nómina de "LL.VV" en el ámbito de la Armada al 14.1.83. Eval.: A-1.-- (CA)
6.3.81	Doc.0035	Por el presente Documento se establece que su Lib.Def. le fue otorgada por J.M.1a.I.3er.T.- Eval: A-1 (PS)
10.3.81	0[illegible]/81	Recluso Nº1726.Figura en una relación de liberados y evacuados del [illegible] Nº1 en régimen de [illegible] en el período comprendido entre el 25 de noviembre de 1980 al 25 de febrero de 1981.Lib.:7.1.81.Eval.: A-1.- (PS)
03.3.83	D.0038/83	Figura en una relación de Movimiento de Recluídos al 31.12.80. MOVIMIENTO:Condenado.FECHA:09.12.80.CAUSA:Libertad Definitiva. JUEZ:1a.I.1er.T. FECHA DET:23.04.75. ANTECEDENTES: Condena:29.05.80. 4 años de Penit.[illegible] Según Consolidado de P.M.E. de fecha 10.03.81.EVAL:A-1(SM)
15.3.83	24909/83	Figura en una nómina de "LL.VV." en el ámbito de la Armada al 4.3.83 Eval.A-1.(ME)
20.4.83	25997/1	Figura en una nómina de "LL.VV." en el ámbito de la Armada al 12.4.83. Eval.A-1.(ME)

FECHA	DOCUMENTOS	09253 ANTECEDENTES A REGISTRAR Fs. 4
16.02.82	D. 5757/ 37	-Figura en una relacion de la Corte Electoral, de ciudadanos inscriptos en el Registro Civico Nacional, que se encuentran comprendidos en el Art. 1, Literal "B" del Acto Institucional No. 4, con prohibicion de ejercer el derecho de voto. (Procesados por delitos de "Lesa Nacion").EVALUACION A-1(VL) Indica (2) (3)
16.02.82	D.6004/81/ 43	-Se encuentra comprendido en el Art.lo. literal b) del Acto Institucional No.4,por haber sido procesado el 5 / III / 974. por los delitos previstos en. C.P.M. C.P.O. 132 Inc. 6. y 137, 150 EVALUACION A-1 (LA)
19/05/82	....	-MEMO. (A) No. 910/82 PARA EL D-III/S.I.D. (P) .
28.5.82	15357	-Libertad Vigilada controlada por la Armada al 25.5.82. Eval:A-1.(VL)
11.9.82	18939	- Figura en una nómina de "LL.VV." en el ámbito de la Armada al 8.9.82. Eval. A-1 (VL)
2.12.82	22729	-Figura en una nómina de "LL.VV." en el ámbito de la Armada al 24.11.82. Eval. A-1(VL)

OLIVERA CABRERA ,Sol 109253

FECHA	DOCUMENTOS	ANTECEDENTES A REGISTRAR Fs. 5.
10.5.83	26057/646	-1971/1978:En información referente al P.C.R. obtenida por el Depto. II/S.I.D. en éste período se establece: ANTECEDENTES QUE REGISTRA LA D.I.I. :Viajó a Pekin pasando por Paris el 18.9.68, regresando al País el 29.1.69, Según declaraciones de Luis IFRAN ,trabajó junto al causante en la Comisión Obrera del M.I.R. , además integraba está Comisión el Ing. ARIZAGA,su padre Hector OLIVERA y José Luis CLADERA.Indica (4) al (6) EvalA-2 (KE).-
16.6.83	24745/83 Pag.29	-3.3.83-Figura en una relación de libertades vigiladas procedente de la I.M.E..Unidad de control:FUS.NA. Detenido el 10.12.73, liberado el 8.1.81.Pertenece al M.L.N..- Eval A-1 (V) (Indica 7)
16.6.83	18378/82	-2.9.82-Ficha del E.M.R.1 establece: Detenido el 10.12.73, pertenece al M.L.N..- (Indica 8) Eval B-2 (V)
29.6.83	23000/83 Pág. 002.	- 17.6.83 - En la fecha se encuentra en Libertad Vigilada en el ámbito de la Armada.- Eval: A-1.- (AA).-

FECHA	DOCUMENTOS	09255 ANTECEDENTES A REGISTRAR Fs 6
13.7.83	28320/2	1.7.83 - Continúa en Libertad Vigilada en el ámbito de la Armada.Eval:A-1 (00)
21.9.83.	30591/2	13.9.83. En la fecha se encuentra en Libertad Vigilada en el ámbito de la Armada.-Eval.A-1.-(FE)
12.10.83	31149/1	-5.10.83: continúa en régimen de Libertad Vigilada en el ámbito de la Armada.- Eval.:A-1.- (MB)
9.12.83	32786/1	1.12.83 - Continua en regimen de Libertad Vigilada en el ámbito de la Armada.Eval:A-1 (00)
10.4.84	8402464/001	28.3.84: Continúa en régimen de Libertad Vigilada en el ámbito de la Armada. Eval.A-1 (SI)
22.5.84	8403146/1	2.5.84 - Continúa en "L.V." en el ámbito de la Armada.Eval:A-1 (00)

MICROFILMADO 22 JUN 1984

191

JUNTA DE COMANDANTES EN JEFE 109254-3

S. I. D.

Depto. Secc. I

Sub Secc. A/N

Ficha No. ... Confec. 3.6.83

OLIVERA ..... **Sonia** .....
Apellido Nombres

DOCUMENTOS: C/C. ..... **C/I.** .....
Serie No. No. Dpto.

OTROS DOC. .....
Pasaporte Lib. Enrol. etc.

NACIMIENTO: .....
Fecha Lugar

DOMICILIO: .....
Calle No. Teléf. Ciudad o Localidad

PROFESIÓN U OCUPACIÓN: .....

LUGAR: ..... **CARGO:** .....

IDEOLOGÍA POLÍTICA: ..... **CLASIFICACIÓN:** .....

DATOS COMPLEMENTARIOS .....
Est. Civil Cónyuge Hijos

Prima: del recluso FERRARIO Elbio.
.....
Otros familiares

F32

FECHA	DOCUMENTOS	109254 ANTECEDENTES A REGISTRAR
3.6.83	0663/80 pag.5	-16.6.80-Visita en el EMR.1 al recluso No.1096 FERRARIO Elbio.Eval:A-1(M).-

MICROFILMADO

22 JUN. 1984

FICHA CONFECCIONADA EL 7/IV/972.-

109255-0

PE 91

MINISTERIO DE DEFENSA NACIONAL
S. I. D.

Dep. 1 Secc. I
Sub-Secc. A/N
Ficha Nro..... Confec. .....

OLIVERA (Apellidos) Sonia (Nombres)

DOCUMENTOS: C/C. ..... (Serie / Nro.) C/I. ..... (Nro. / Dpto.)

OTROS DOC. ..... (Pasaporte / Lib. Enrol. / etc.)

NACIMIENTO: 21 Años. (1972).- (Fecha / Lugar)

DOMICILIO: COIMBRA 5457.- (Calle / Nro. / Teléf.) MONTEVIDEO. (Ciudad o Localidad)

PROFESION U OCUPACION: Est. de "Odontología".- (Empleada Doméstica).-

LUGAR: Luis Alberto de Herrera y San Martín CARGO: .....

IDEOLOGIA POLITICA: COMUNISTA. CLASIFICACION: .....

DATOS COMPLEMENTARIOS: SOLTERA. (Est. Civil) 130504 (Conyuge) (Hijos)

..... (Otros familiares)

Fecha	Documentos	109255 ANTECEDENTES A REGISTRAR
11/XI/971	15-56.-	Simpatizante del (M.L.N). Recibes llamadas telefónicas de - personas que indican Apellidos y Nombres tales como:ANSELMI MARGARITA. Es empleada con Cama, Presumiblemente estaría actuando como Enlace de elementos Sediciosos.-(LL).-

MICROFILMADO

22 JUN. 1984

109256-8

JUNTA DE COMANDANTES EN JEFE

ANTINACIONAL

S. I. D.

Dep. I Secc. I

Sub Secc. A/N

Ficha N.° ..... Confec. 3.0.83

OLIVERA DE BRITOS — Apellidos

Sonia — Nombres

DOCUMENTOS: C/C. ..... Serie ..... N.° ..... C/I. ..... N.° ..... Dpto.

OTROS DOC. ..... Pasaporte ..... Lib. Enrol. ..... etc.

NACIMIENTO: ..... Fecha ..... lugar

DOMICILIO: ..... Calle ..... N.° ..... Teléf. ..... Ciudad o localidad

PROFESION U OCUPACION: .....

LUGAR: ..... CARGO: .....

IDEOLOGIA POLITICA: ..... CLASIFICACION: .....

DATOS COMPLEMENTARIOS: ..... Est. Civil ..... Cónyuge ..... Hijos

..... Otros familiares

~~19'015~~

Fecha	Documentos	109256 ANTECEDENTES A REGISTRAR
3.8.83	7966/525	ACTIVIDADES EN EL EXTRANJERO ECUADOR - NOV/80 - Participa en una colecta efectuada para los "URUGUAYOS PERSEGUIDOS", la que se concreto en el local de la Tanguería "La ultima curua", ubicada en la ciudad de Quito, propiedad de Eduardo ASTEGIANO. Eval:A-1 (00)

MICROFILMADO 22 JUN. 1984

FS1

109257-6

JUNTA DE COMANDANTES EN JEFE

S. I. D.

Dep. I Secc. I

Sub Secc. A/N

Ficha Nro. _____ Confec._____

OLIVERA PITTALUGA de MENDEZ — Apellidos

Sonia Raquel — Nombres

DOCUMENTOS: C/C BRA 17286 — Serie / Nro. C/I. _____ — Nro. / Dpto.

OTROS DOC. _____ — Pasaporte / Lib. Enrol. / etc.

NACIMIENTO: _____ — Fecha / Lugar

DOMICILIO: _____ — Calle / Nro. / Teléf. / Ciudad o Localidad

PROFESION U OCUPACION: _____

LUGAR: _____ CARGO: _____

IDEOLOGIA POLITICA: _____ CLASIFICACION: _____

DATOS COMPLEMENTARIOS: _____

Est. Civil / Cónyuge / Hijos

~~120398~~

Otros familiares

F52

Fecha	Documentos	109257 ANTECEDENTES A REGISTRAR
10.01.79	D.0053	– Delegado de Mesa por las listas : no presentó , en las elecciones nacionales del año 1971 , por el Departamento de Montevideo . Circuito N°. 2238 .- (0482) (J)

MICROFILMADO

22 JUN. 1984

FS1

109258 - 4

JUNTA DE COMANDANTES EN JEFE

S. I. D.

Dep. I Secc. I

Sub Secc. A/N

Ficha Nro. _____ Confec._____

OLIVERA PIAGGIO — Apellidos

Stella María — Nombres

DOCUMENTOS: C/C AHA 6475 — Serie Nro. — C/I. _____ — Nro. Dpto.

OTROS DOC. _____ — Pasaporte Lib. Enrol. etc.

NACIMIENTO: _____ — Fecha Lugar

DOMICILIO: _____ — Calle Nro. Teléf. Ciudad o Localidad

PROFESION U OCUPACION: _____

LUGAR: _____ CARGO: _____

IDEOLOGIA POLITICA: _____ CLASIFICACION: _____

DATOS COMPLEMENTARIOS: _____

Est. Civil 120399 Cónyuge Hijos

Otros familiares

Fecha	Documentos	09258 ANTECEDENTES A REGISTRAR
10.01.79	D.0053 -	Delegado de Mesa por las listas:90 las elecciones nacionales del año 1971, por el Departamento de Montevideo . Circuito N°. 858 .- (0482) (J)
16.6.83	24733/83 pag. 7	- 03.03.83- Figura en una relación de uruguayos que abandonaron la Rep. Argentina al amparo del "Comite Internacional para la Migración Europea" (C.I.M.E.). Fecha de abandono 17. 11. 77 con destino a Francia. EVAL A-2 (B)

11841 / 82
PAG.3668

- POSEE ANTECEDENTES EN EL CO.NA.E -
EVAL - A - 1.C (0) INDICA ( ) ( ) ( )

4/5/84

FS3

SERVICIO DE INFORMACION DE DEFENSA

Dep. 1

109258

Confeccionado el 14 de Noviembre de 1969

VARIOS

FOTO

Apellidos OLIVERA PIAGGIO

Nombres Stella

Fecha de Nacimiento .....

Lugar de Nacimiento .....

Est. Civil .....

Cred. Cívica: ..... Céd. Identidad .....

Otros Documentos .....

Ocupación .....

Padre .....

Madre .....

Domicilio ..... Ciudad .....

Otros datos: 7862.0 .....

FICHA COMPLEMENTARIA

F54

DOCUMENTO		ANTECEDENTES
Fecha	Origen	109258
8/NOv./67	B.75-[illegible].1040 Marcha	- Escribe una carta a este diario sobre el Sermón que diera el Padre Zeballos en una Misa de los Domingos.- - En dicha carta se identifica con los conceptos vertidos en tal Sermón, de crítica al Gobierno y a las M.P.de S.-

MICROFILMADO

22 JUN. 1984

51

DE INTELIGENCIA
División I
(Seguridad)

MINISTERIO DE DEFENSA NACIONAL
SERVICIO DE INFORMACION DE DEFENSA
M / F
109259-2

Sección A.
Act. Ant. Nac.
Ficha N° 0122.

Nombres y Apellidos: OLIVERA Stella Maris

Foto

Fecha de Nacimiento: .....

Lugar de Nacimiento: .....
(País - Ciudad o Localidad - etc.)

Cred. Civ.: Serie ..... N.° ..... Ced. Identidad: .....

Otros documentos: .....
(Pasaporte - Libreta Enrolam. - etc.)

Domicilio: .....
(Ciudad o Localidad) (Calle) (N.°) (Telef.)

Filiación

Edad Aparente ..... Color del Cutis .....

Color del Cabello ..... Estatura Aproximada .....

Complexión ..... Aspecto Social .....

Señas particulares 7819

.....

Ficha confeccionada en Montevideo el 26 de junio de 1963.-

109259

FS-2

ACTIVIDADES

(1) Laborales: Profesión Estudiante Lugar de trabajo .....

Cargo ..... Antigüedad .....

Otras Actividades .....

.....

(2) Políticas: Ideología ..... Actuación .....

Antecedentes Firmó remitido anti-imperialista.

Antecedentes familiares .....

(3) Sociales: Estado Civil ..... Religión ..... Figuración .....

Grado Instrucción ..... Lugares que frecuenta .....

(4) Económicas: Situación ..... Capital aprox. ..... Vehículo .....
marca y N.o

Otros datos El Popular del 8.VI.962.-

Datos Complementarios .....

Apreciación Personal Gral. .....

.....

.....

FICHA COMPLEMENTARIA

B-3

Documento			109259 ANTECEDENTES
Nro.	Fecha	Origen	
	22.10.74	Doc. 2734 (Ev. B-2)	- Figura en una nómina de adherentes al Frente Amplio del Comité de Trabajadores de la Enseñanza Industrial y Agraria.-(00)
9.4.73.	Doc.647.		-Figura en una lista de Trabajadores de la [illegible] enseñanza Industrial y Agraria, donde se hace un llamamiento a incorporarse al Frente Amplio. Evolución F-2. (JJ)
	16/XI/983	-------	Se contestó Memo. (A) Nº 2595/983 para el Centro Militar (MS)

FICHA COMPLEMENTARIA

fs-4

10259

Documento			ANTECEDENTES
Nro.	Fecha	Origen	

SERVICIO DE INFORMACION
DE DEFENSA
Dep. 1

109259 Confeccionado el 8 JUN 974 E-5

VARIOS

FOTO

Apellidos OLIVERA

Nombres Estella Maris

Fecha de Nacimiento

Lugar de Nacimiento

Est. Civil

Cred. Civica Céd. Identidad

Otros Documentos

Ocupación estudiante(I)

Padre

Madre

Domicilio Ciudad

78462

Otros datos

FICHA COMPLEMENTARIA

FS-6

DOCUMENTO		109259 ANTECEDENTES
FECHA	ORIGEN	
9-IV-73	Doc. 647	-Figura en una lista de Trabajadores de la Enseñanza Industrial y Agraria donde se hace un llamamiento a incorporarse al Frente Amplio.- (UU)
8/VI/62	"EL POPULAR" D- 1564/80	Suscribe un Manifiesto de Profesionales, Intelectuales, Artistas, Estudiantes, Trabajadores; que se Pronuncian porun Frente de las Fuerzas Democráticas y Antimperialistas, sin exclusiones.-)(J). INDICA(I).
16/XI/83	---------	Se contestó Memo. (A) Nº 2595/983 para el Centro Militar (MS)
4.1.84	. . . .	Se contestó en Memo(A) Nº 04/84 para D.G.S.S.(UU)
19/5/984	---------	Se contestó Memo. (A) Nº 892/984 para el C.E.S.B. y S. (MS)

MICROFILMADO 22 JUN 1984

MINISTERIO DE DEFENSA NACIONAL

S. I. D.

109260-0

Dep. I Sec. I

Sub - Secc. C/G.

Ficha Nro. ____ Confec. 14/11/73

OLIVERA — Sudamer

Apellidos — Nombres

DOCUMENTOS: C/C. ____ C/I. ____

Serie Nro. Nro. Dpto

OTROS DOC. ____

Pasaporte Lib. Enrol. etc.

NACIMIENTO: ____

Fecha Lugar

DOMICILIO: ____

Calle Nro. Teléf. Ciudad o Localidad

PROFESION U OCUPACION: ____

LUGAR: ____ CARGO: ____

IDEOLOGIA POLITICA: ____ CLASIFICACION: ____

DATOS COMPLEMENTARIOS: ____

Est. Civil Cónyuge Hijos

29785

Otros familiares

f52

Fecha	Documentos	109260 ANTECEDENTES A REGISTRAR
23/6/73	"Acción"	Edil de Unidad y Reforma del Dpto. de Lavalleja, junto con el dirigente Juan Carlos Barrera han hecho denuncias sobre presuntas irregularidades en la Intendencia Dptal. como cobro de patentes de rodados con tasas actuales y no al primer semestre del 72, la contribución inmobiliaria aforada actual, y no la del año pasado como corresponde por presupuesto, este concepto lo introdujo el Cr. Sención y además el contrato de cinco personas por la que se pagan más de dos millones de pesos por mes.-(II)
15/8/73	D.2362	Mantuvo una reunión con Jorge Batlle y varios vecinos del Dpto. en un Restaurant, de la C. de Minas (El Sotano), donde entre los puntos tratados se destacan: 1)-Necesidad de coalición de Partidos Tradicionales. 2)-Críticas al actual Gobierno. 3)-Acontecimientos previos al Golpe de Estado. 4)-Posibles medidas a adoptar.-(II) Eval. A-1

4/5/84

11041 / 82
PAG. 3668

- POSEE ANTECEDENTES EN EL CO.NA.E -
EVAL - A - 1.C(1) INDICA ( ) ( ) (X)

MICROFILMADO

22 JUN.

JUNTA DE COMANDANTES EN JEFE

S. I. D.

VARIOS

Dep. I Secc. I

Sub Secc.

Ficha N.° 109261 - 8 Confec. 29.8.83

OLIVERA Susana

Apellidos Nombres

DOCUMENTOS: C/C. ..... C/I. .....

Serie N.° N.° Dpto.

OTROS DOC. .....

Pasaporte Lib. Enrol. etc

NACIMIENTO: .....

Fecha lugar

DOMICILIO: .....

Calle N.° Teléf. Ciudad o localidad

PROFESION U OCUPACION: Representante de la Asociación de Funcionarios de la Salud de Minas.

LUGAR: ..... CARGO: .....

IDEOLOGIA POLITICA: ..... CLASIFICACION: .....

DATOS COMPLEMENTARIOS: .....

Est. Civil Cónyuge Hijos

.....

Otros familiares

~~19573~~

Fecha	Documentos	109261 ANTECEDENTES A REGISTRAR
29.8.83	29566/10 y 11	La Asociación de Funcionarios de Salud Pública, pregramó reuniones para los días 9 y 11/JUL en su sede de Fray Bentos, siendo las suspendidas por falta de quórum. Habiéndose nombrada por iniciativa de Lino CORTIZO una Comisión Provisoria, sin distribución de cargos, integrada entre otros por la causante, la que tendrá como cometido nombrar otra comisión que conducirá y orientará a los trabajadores de la salud. Esta Comisión se denominaría FE.TRA.SALUD. val: A-1 (00)

MICROFILMADO

22 JUN

FSI

JUNTA DE COMANDANTES EN JEFE 109262 6

S. I. D.

Dep. I Secc. I

Sub Secc. A/N

Ficha Nro. _____ Confec. 29/6/82

OLIVERA — Apellidos

Susana — Nombres

DOCUMENTOS: C/C _____ C/I. _____

Serie Nro. Nro. Dpto.

OTROS DOC. _____

Pasaporte Lib. Enrol. etc.

NACIMIENTO: _____

Fecha Lugar

DOMICILIO: _____

Calle Nro. Teléf. Ciudad o Localidad

PROFESION U OCUPACION: _____

LUGAR: _____ CARGO: _____

IDEOLOGIA POLITICA: _____ CLASIFICACION: _____

DATOS COMPLEMENTARIOS: _____

Est. Civil Cónyuge Hijos

~~167301~~

Otros familiares

F52

Fecha	Documentos	109262 ANTECEDENTES A REGISTRAR
21/6/79	0666	Delegado de Mesa por las listas NO PRESENTO , en las elecciones nacionales del año 1971, por el Departamento de MONTEVIDEO . Circuito Nro.423 (INFORME CORTE ELECTORAL) - (Pág.N° 018).- (U)
C.H.C.P. Nº 164/81 Sec.1a. SORIANO		-16/12/81-En la fecha se contestó dicha Constancia para INGRESO en ANTEL a nombre de OLIVERA IZAGUIRRE, Susana Noemí, no pudiéndose establecer que se trate de la misma persona.-(U)

MICROFILMADO 22 JUN 19[illegible]

VARIOS

JUNTA DE COMANDANTES EN JEFE

S. I. D.

109263-4

Dep. I Secc. I

Sub Secc. A/N

Ficha Nº ..... Confec. 29/6/82

OLIVERA IZAQUIRRE (Apellidos) Susana Noemí (Nombres)

DOCUMENTOS: C/C. MAA 37.378 (Serie / Nº) C/I. 40.286 (Soriano) (Nº / Dpto.)

OTROS DOC. (Pasaporte / Lib. Enrol. / etc.)

NACIMIENTO: & 7/8/53 (Fecha) Mercedes (Lugar)

DOMICILIO: 25 de Mayo Nº 419 (Calle / Nº) (Teléf.) Mercedes (Ciudad o Localidad)

PROFESION U OCUPACION: Empleada Tienda "La Plata".-

LUGAR: CARGO:

IDEOLOGIA POLITICA: CLASIFICACION:

DATOS COMPLEMENTARIOS Casada (Est. Civil) (Cónyuge) (Hijos)

Padres: Mateo Alejo y Celina

Otros familiares

Tomo

Fecha	Documentos	109263 ANTECEDENTES A REGISTRAR
C.H.C.P. Sec. 1a.	Nº 164/81 SORIANO	16/12/81 -En la fecha se contestó dicha Constancia con antecedentes a nombre de OLIVERA, Susana, no pudiéndose establecer que se trate de la misma persona.-(U)

MICROFILMADO

22 JUN 1984

JUNTA DE COMANDANTES EN JEFE

S. I. D. 109264-2 V.

Dep. I Secc. I

Sub Secc. XXXX

Ficha Nº ____ Confec 15.5.82

OLIVERA TRINIDADE (Apellidos) Tania (Nombres)

DOCUMENTOS: C/C ..... (Serie) ..... (Nº) C/I. 68.345 (Rivera) (Nº) (Dpto.)

OTROS DOC. ..... (Pasaporte) (Lib. Enrol.) (etc.)

NACIMIENTO: 17.6.65 (Fecha) Rivera (Lugar)

DOMICILIO: Yaguarón 2042 (Calle) (Nº) (Teléf.) (Ciudad o Localidad)

PROFESION U OCUPACION: .....

LUGAR: ..... CARGO: .....

IDEOLOGIA POLITICA: ..... CLASIFICACION: .....

DATOS COMPLEMENTARIOS: Soltera (Est. Civil) (Cónyuge) (Hijos)

Hija de: Carlos y Enir

Otros familiares

Fecha	Documentos	109264 ANTECEDENTES A REGISTRAR
11.5.82 PD 11.5.82	14641	-Fue detenida por ser sindicada como consumidora de drogas y medicamentos y al no comprobarse su participación en hecho ilícito fue entregada a sus padres.Eval:A-1.(TT)

MICROFILMADO 22 JUN. 1984

109265-9 RS1

SERVICIO DE INFORMACION DE DEFENSA

Dep. 1

Confeccionado el 20-VIII-1970

VARIOS

FOTO

Apellidos OLIVERA

Nombres Tarzán

Fecha de Nacimiento

Lugar de Nacimiento

Est. Civil

Cred. Cívica Ced Identidad

Otros Documentos

Ocupación

Padre

Madre

Domicilio 78621 Ciudad

Cónyuge

FICHA COMPLEMENTARIA

82

DOCUMENTO 109265

Fecha	Origen	ANTECEDENTES
27-XI-1966	List. 90 P. Socialista	--4º Titular al Concejo Departamental de Canelones.- -38º Titular a la Junta Departamental de Canelones.-

MICROFILMADO 22 JUN 1984

JUNTA DE COMANDANTES EN JEFE

S. I. D.

109266-7

Dep. I Secc. I

Sub Secc. A/N

Ficha Nº ..... Confec. .....

OLIVERA	TEODORO
Apellidos	Nombres

DOCUMENTOS: C/C BNB 6018 (Serie / Nº) C/I. 576.309.- (Nº / Dpto.)

OTROS DOC. ..... (Pasaporte / Lib. Enrol. / etc.)

NACIMIENTO: 14/7/920 (Fecha) Montevideo.- (Lugar)

DOMICILIO: Juan Rosas (Calle) Nº4394.- (Nº) ..... (Teléf.) ..... (Ciudad o Localidad)

PROFESION U OCUPACION: .....

LUGAR: O.S.E. CARGO: Oficial Albañil.-

IDEOLOGIA POLITICA: ..... CLASIFICACION: .....

DATOS COMPLEMENTARIOS: ..... (Cónyuge) Casado.- (Est. Civil) ..... (Hijos)

Hijo de Regino y de ... 120400

(Otros familiares)

FBL

Fecha	Documentos	109266 ANTECEDENTES A REGISTRAR
5/6/80	D.N.I.I.	-25/ago/970.Se encuentra afiliado al Comité "REDUCTO" del Partido Comunidta.-(Datos extraidos dela C.H.C.P. de la secc.12da. de fecha 16/11/978, Nº2340).(P).-
19/2/82	.....	MEMO. (A) No. 290/82 PARA EL D/IV/ S.I.D. (P)

MICROFILMADO

22 JUN. 1984

Imp. Nacional de D...

JUNTA DE COMANDANTES EN JEFE
S. I. D.

109267-5

F81

Dep. I Secc. I

Sub Secc. A/N

Ficha Nº ..... Confec 10.06.82

OLIVERA — Apellidos

Teresa — Nombres

DOCUMENTOS: C/C ..... (Serie / Nº) C/I. ..... (Nº / Dpto.)

OTROS DOC. ..... (Pasaporte / Lib. Enrol. / etc.)

NACIMIENTO: ..... (Fecha / Lugar)

DOMICILIO: ..... (Calle / Nº / Teléf. / Ciudad o Localidad)

PROFESION U OCUPACION: .....

LUGAR: ..... CARGO: .....

IDEOLOGIA POLITICA: ..... CLASIFICACION: .....

DATOS COMPLEMENTARIOS: ..... (Est. Civil / Cónyuge / Hijos)

.....

Otros familiares

Fecha	Documentos	ANTECEDENTES A REGISTRAR
02.06.82	15.533	Figura en una Nómina de Firmantes del Manifiesto de Residentes de Cerro Largo en Montevideo adherentes al Frente Amplio.- Eval.:A-1. (M) (VL) (GM) (LA).Indica ( ) ( ) ( ) ( ) ( ) .-

109267

482

MICROFILMADO 22 JUN. 1984

VARIOS

08.07.82 F51

JUNTA DE COMANDANTES EN JEFE

S. I. D.

105268-3

Dep. I Secc. I

Sub Secc. A/N

Ficha Nº ..... Confec. .....

CLIVERA RAMOS (Apellidos) Teresa Mabel(2) (Nombres)

DOCUMENTOS: C/C. BBA 17968 (3) (Serie / Nº) C/I. 1533316-3 (4) (Nº / Dpto.)

OTROS DOC. ..... (Pasaporte / Lib. Enrol. / etc.)

NACIMIENTO: 19.10.39 Tacuarembó(5) (Fecha / Lugar)

DOMICILIO: San Pedro 17 bis Paso Carrasco en 1983(6) (Calle / Nº / Teléf. / Ciudad o Localidad)

PROFESION U OCUPACION: Asistente Social (1)

LUGAR: Fuerza Aérea - Asos. Uruguaya de Planificación Familiar y Reproducción Humana(7) CARGO: .....

IDEOLOGIA POLITICA: ..... CLASIFICACION: .....

DATOS COMPLEMENTARIOS Casada(8) (Est. Civil / Cónyuge / Hijos)

Otros familiares

79559

Fecha	Documentos	109268 ANTECEDENTES A REGISTRAR
16.06.82	16.067	Figura en una nómina de funcionarios A.U.P.F.I.R.H.(Asociación Uruguaya de Planificación Familiar e Investigación en Reproducción Humana) Eval.: A-1 Indica ( ) ( ) ( )(GM)(LA).
7.3.83	D.22179/82	-Indica (1).Eval: B-2 (M).-
15.9.83	29011/30	-15.8.77- Idem anotación del Doc.16067/82, ampliéndose que dicha relación pertenece a funcionarios del Hosp. Pereira Rossell. EVAL A - 2
	Pág. 01/14/30	29.7.83-SE.PLA.CO.DI. por Nota Nº3481/83/D solicita aval para Beca a Argentina, SE APRUEBA por Memo.(A) 1710/83 (1ra. Parte) del 3.8.83 Ind.(2) al (8) (C)-

MICROFILMADO

22

JUNTA COMANDANTES EN JEFE
Dep. 1

109269 Confeccionado el 11.10.76

FS1

VARIOS

FOTO

Apellidos OLIVERA ESCOBAR

Nombres Teresa Lurdi

Fecha de Nacimiento 36 años(1976)

Lugar de Nacimiento Uruguay

Est. Civil Viuda

Cred Cívica ..... Céd. Identidad 1.392.576

Otros Documentos .....

Ocupación .....

Padre .....

Madre .....

Domicilio Av. Italia 3608 Ap.7 Ciudad .....

Otros datos .....

78622

IMP. CHIESA Hnos. Ltda. 3.000 - 5 - 76

f82

FICHA COMPLEMENTARIA

DOCUMENTO		100269 ANTECEDENTES
Fecha	Origen	
4.11.76 PD. 7 a 7	1390	21.10.76 -Detenida conjuntamente con Tomás Quin Berge al tenerse información de que en su domicilio se consumian drogas. Inspeccionado el lugar se obtuvieron resultados negativos. Indagada expresó que conoció al mismo en Bs. Aires hace un mes y medio; invitandolo concurrir al Uruguay, desde el 8 del corriente mes. Posteriormente por disposición de la Superioridad recuperó la libertad.- (DD)

MICROFILMADO 22 JUN 1984

JUNTA COMANDANTES EN JEFE
Dep. 1

109270-9

"Confeccionado el 14 SET. 1976 FS 1

V A R I O S

FOTO

Apellidos OLIVERA BUSQUESTS

Nombres Teresita Isabel

Fecha de Nacimiento

Lugar de Nacimiento

Est. Civil

Cred Cívica ..... Céd. Identidad .....

Otros Documentos

Ocupación

Padre

Madre

Domicilio ..... Ciudad MONTEVIDEO.-

Otros datos

~~78623~~

IMP. CHIESA Hnos. Ltda. 8.000 - 8 - 76

FICHA COMPLEMENTARIA

fsl

DOCUMENTO 109270		ANTECEDENTES
Fecha	Origen	
8.6.76.- JPM PD 07.00	Doc.0783 a 07.00	- El 2.6.76 fué procesado por el delito de:SUMINISTRO DE ESTUPEFACIENTES.- (SS)-

MICROFILMADO

22 JUN 1994

SERVICIO DE INTELIGENCIA

MINISTERIO DE DEFENSA NACIONAL
SERVICIO DE INFORMACION DE DEFENSA

M/F

I.V. [illegible]

VARIOS ANTECEDENTES NEGATIVOS

109271-7

Fecha Montevideo, 8-X-1957.-

Ficha 225.-

FOTO

Nombre OLIVERA, Timoteo Jesús

Nacionalidad Oriental

Profesión o actividad

Lugar de nacimiento

Documentos que posee

Domicilio Teléf.

FILIACION

Edad aparente color del

cutis de los cabellos

estatura aspecto social

señas particulares

~~78624~~

FS2

Fecha	Contenido
1) 8-X-957	Inf. Prensa. Lugar donde frecuenta afiliado a actividad politica y donde actúa Antecedentes policiales vchículos que posee o que guía nombre y número de personas que forman su familia

109271

DATOS COMPLEMENTARIOS

1) En al fecha fué detenido por la Policía, en averiguación de un presun- complót subversivo.-

MICROFILMADO 22

JUNTA DE COMANDANTES EN JEFE 109272-5 V

S. I. D.

FS1

Dep. I Secc. I

Sub Secc. ~~XXX~~

Ficha N.° ..... Confec. 13.8.83

OLIVERA ..... Tomás .....

Apellidos Nombres

DOCUMENTOS: C/C. ..... C/I. .....

Serie N.° N.° Dpto.

OTROS DOC. .....

Pasaporte Lib. Enrol. etc.

NACIMIENTO: .....

Fecha Lugar

DOMICILIO: .....

Calle N.° Teléf. Ciudad o localidad

PROFESION U OCUPACION: .....

LUGAR: ..... CARGO: .....

IDEOLOGIA POLITICA: ..... CLASIFICACION: .....

DATOS COMPLEMENTARIOS: .....

Est. Civil Cónyuge Hijos

.....

Otros familiares

~~195 [illegible]~~

Fecha	Documentos	10972 ANTECEDENTES A REGISTRAR
13.8.83	29289/2 P.D.	-8.8.83.-Integra la Comisión de la "Pulpería de Adultos" de la Asociación Cristiana de Jóvenes.Eval:A-1.(TT)

MICROFILMADO 22 JUN. 1984

SERVICIO DE INTELIGENCIA
División I
(Seguridad)

MINISTERIO DE DEFENSA NACIONAL M/F
SERVICIO DE INFORMACION DE DEFENSA
F 109273-B

Sección A.
Act. Ant. Nac.
Ficha N 0134.

Nombres y Apellidos: OLIVERA, Tomás.-

Foto

Fecha de Nacimiento: .....

Lugar de Nacimiento: .....
(País - Ciudad o Localidad - etc.)

Cred. Civ.: Serie ..... N.º ..... Ced. Identidad: .....

Otros documentos: .....
(Pasaporte - Libreta Enrolam. - etc.)

Domicilio: .....
(Ciudad o Localidad) (Calle) (N.º) (Telef.)

Filiación

Edad Aparente ..... Color del Cutis .....

Color del Cabello ..... Estatura Aproximada .....

Complexión ..... Aspecto Social .....

Señas particulares .....

12061

Ficha confeccionada en Montevideo, el 17 de mayo de 1963.-

F52

109273

ACTIVIDADES:

(1) Laborales: Profesión ..... Lugar de trabajo .....

Cargo ..... Antigüedad .....

Otras Actividades .....

.....

(2) Políticas: Ideología Comunista.- ..... Actuación .....

Antecedentes 2do. Suplente del 1er. Titular del fidel, a la Junta Departamental de Canelones, en las elecciones de 1962 .-

Antecedentes familiares .....

(3) Sociales: Estado Civil ..... Religión ..... Figuración .....

Grado Instrucción ..... Lugares que frecuenta .....

(4) Económicas: Situación ..... Capital aprox. ..... Vehículo .....
marca y N.o

Otros datos .....

Datos Complementarios .....

Apreciación Personal Gral. .....

.....

MICROFILMADO

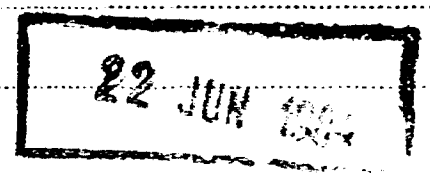

SERVICIO DE INFORMACION
DE DEFENSA

Dep. 4

109274-1

831

Confeccionado el 28-VII-1970

VARIOS

Apellidos OLIVERA VARELA (Olivera (1))

FOTO

Nombres Ulises Eduardo

Fecha de Nacimiento 32 años (1969)

Lugar de Nacimiento Uruguay

Est. Civil Casado

Cred. Cívica ..... Ced Identidad 1.292.549 (2)

Otros Documentos

Ocupación Bancario

Padre

Madre

José Martí 3277 Ap.2 Ciudad Montevideo

~~78625~~

FICHA COMPLEMENTARIA

DOCUMENTO		109274 - ANTECEDENTES
Fecha	Origen	
1-VIII-969 Parte 39	B7[illegible]-D27 Año 1970	-Detenido por violación del Decreto de Medidas Prontas de Seguridad.-
25.3.82	D. 10166/81/417	Indica (1) y (2)

MICROFILMADO

22 JUN. 1982

F31

JUNTA DE COMANDANTES EN JEFE

S. I. D.

109275 - 8

Dep. I Secc. I

Sub Secc. A/N

Ficha Nº ..... Confec. 21.10.82

OLIVERA — Apellido

Valentín — Nombres

DOCUMENTOS: C/C. B.G.A. 3295 (Serie, Nº) C/I. ..... (Nº, Dpto.)

OTROS DOC. ..... (Pasaporte, Lib. Enrol., etc.)

NACIMIENTO: ..... (Fecha, Lugar)

DOMICILIO: Oficial 1 Nº 4622 bis en 1970 (Calle, Nº, Teléf., Ciudad o Localidad)

PROFESION U OCUPACION: .....

LUGAR: ..... CARGO: .....

IDEOLOGIA POLITICA: ..... CLASIFICACION: .....

DATOS COMPLEMENTARIOS ..... (Est. Civil, Cónyuge, Hijos)

..... Otros familiares

17[illegible]

FS2

Fecha	Documentos	109275 ANTECEDENTES A REGISTRAR
30.8.82	18204	-25/AGO/970- Según Nota Interna Nº 228 del Dpto. Nº 2 de la D.I.I. de la fecha, está afiliado al Partido Comunista (material incautado por la Sec. 17a., en el allanamiento practicado en la finca ubicada en Sanabria s/n).
27.8.82	18164	-Se establece que el antecedente antes mencionado no le corresponde a la persona Valentín OLIVERA ANTUNEZ, quién figura como Candidato en el 2do. lugar por la lista FAD del Partido Nacional del Departamento de Treinta y Tres, para las Elecciones Internas de 1982, en virtud de que el mismo es titular de la C.C. F.C.B. 1212, sin traslados.-(C)

4/5/84

1184 ... PAG. 3668

- POSEE ANTECEDENTES EN EL CO.NA.E -

EVAL - A - 1.C(1) INDICA ( ) ( ) ( )

MICROFILMADO

22 JUN. 1984

JUNTA DE COMANDANTES EN JEFE
S. I. D.

109276 - 6

Dep. I Secc. I

Sub. Secc. A/N

Ficha N.º ..... Confec. 3.1.83

OLIVERA ANTU[illegible] — Valentín
Apellidos — Nombres

DOCUMENTOS: C/C F.C.B. 1212 (1) C/I. 445442 (Mdeo) (2)
Serie — N.º — N.º — Dpto.

OTROS DOC. .....
Pasaporte — Lib. Enrol. — etc.

NACIMIENTO: 8.2.27 (3) Treinta y Tres (4)
Fecha — Lugar

DOMICILIO: Paraje Costas del Yerbal (5) 1ra. Secc. Judicial Treinta y Tres (6)
Calle — N.º — Teléf. — Ciudad o Localidad

PROFESION U OCUPACION: Hacendado (7)

LUGAR: ..... CARGO: .....

IDEOLOGIA POLITICA: Partido Nacional Ferreira-Elso (9) Nov./1982 CLASIFICACION: CONVENCIONAL (10)

DATOS COMPLEMENTARIOS: Soltero (8)
Est. Civil — Cónyuge — Hijos

.....
Otros familiares

~~182716~~

P32

Fecha	Documentos	109276 ANTECEDENTES A REGISTRAR
12.11.82	22166	-24.10.82-Se recibió información confidencial de que habría mandado a imprimir volantes en Buenos Aires y Brasil que atacarían a simpatizantes del actual Gobierno. Evol:A-4 (M).-
27/8/82	18164	Figura en el 2do lugar de la lista FAD del Partido NACIONAL Agrupación Movimiento Por La Patria (Nal. de Rocha) Dpto. de Treinta y Tres como candidato para integrar los Deliberantes Departamentales y Convenciones Nacionales en las Elecciones internas de los PP.PP. del 28 de Noviembre de 1982. (M)
24/9/82		Por Oficio Nº. 689 /82 el S.I.D. comunica a la Corte Electoral, que de acuerdo a las disposiciones vigentes, no existen objeciones para que el causante integre la lista de referencia. (M)
[illegible]	[illegible]	[illegible] Doc. 22166.- [illegible] [illegible] (M)

OLIVERA ANTUNEZ, Jaberto

FECHA	DOCUMENTOS	109276 ANTECEDENTES A REGISTRAR
13/1/83	23691/031	Electo Sdo. Titular del Organo Deliberante Nacional del Partido Nacional por el Departamento de Treinta y Tres. Hoja de Votación F.A.D de acuerdo al resultado de las Elecciones Internas de los Partidos Políticos habilitados, efectuadas el 28-XI-82. — Eval. A-1 (AD). Indice 9 y 10
26.5.83	26703/9	17/5/83:: Asistió al acto de instalación de la Convención Dptal. del P. Nacional, realizandose en la misma la elección de la Mesa de Convención Dptal. dicho acto se efectuó en el Gimnacio "SAN LORENZO" en el Dpto. de Treinta y Tres Eval. A-1.-(FE)
6.9.83	16379/08	9.6.82:En la fecha se establece que el causante es uno de los principales líderes del "ferreirismo"(P.N),contando con mediana aceptación en el Dpto.de Treinta y Tres.Cabe agregar que el causante es contrario al actual Proceso.-Eval:A-2(AD)
7.5.84.	33090/83 Pág.71.	-Indica Idem.Doc. 23691/83.Eval:a-1.(KE)

MICROFILMADO 22 JUN. 1984

SERVICIO DE INTELIGENCIA

~~182~~

Dep. I (Seguridad)

Sección .....

MINISTERIO DE DEFENSA NACIONAL
SERVICIO DE INFORMACIONES DE DEFENSA

Ficha N.º ..... M/F **confeccionada el** 30.VII.65

TV 100277-4

Apellidos OLIVERA ZUBIA

Nombres Venancio Catalino

Fecha de Nacimiento: .....

Lugar de Nacimiento: .....

Cred. Civ.: ..... **Ced. Identidad:** .....

Prontuario: ..... **F. Censal:** .....

Padre: .....

Madre: .....

Domicilio: ..... **Ciudad:** .....

Otros datos (Documentos y señas personales) (Detenido, asunto B.T.U.)

~~29627~~

P82

FICHA COMPLEMENTARIA

Documento			10277 Antecedentes
N.º	Fecha	Origen	
B.75.(1) D.498.	26.IV.65	"POCA"	-Fué detenido e interrogado en la Jefatura de Policía, a raiz del affaire del B.T.U.

MICROFILMADO

22 JUN 1994

SERVICIO DE INFORMACION DE DEFENSA
División I

MINISTERIO DE DEFENSA NACIONAL
SERVICIO DE INFORMACION DE DEFENSA
M/F

I D 109278 2 175

.....Sección
Act. Ant. Nac.
Ficha Nº ~~0384~~

Nombres y Apellidos: OLIVERA , Victor

Fecha de Nacimiento:

Lugar de Nacimiento:
(País - Ciudad o Localidad - etc.)

Cred. Civ.: Serie ..... Nº ..... Ced. Identidad:

Otros documentos:
(Pasaporte - Libreta Enrolam. - etc.)

FOTO

Domicilio:
(Ciudad o Localidad) (Calle) Nº Telef.

Filiación
- Edad Aparente ..... Color del Cutis
- Color del Cabello ..... Estatura Aproximada
- Complexión ..... Aspecto Social
- Señas particulares

~~120403~~

Ficha confeccionada en Montevideo el 9 de febrero de 1966.-

109278

PS2

ACTIVIDADES

(1) **Laborales:** Profesión ..... Lugar de trabajo .....

Cargo ..... Antigüedad .....

Otras Actividades .....

.....

(2) **Políticas:** Ideología ..... Actuación .....

Antecedentes .....

Antecedentes familiares .....

(3) **Sociales:** Estado Civil ..... Religión ..... Figuración .....

Grado Instrucción ..... Lugares que frecuenta .....

(4) **Económicas:** Situación ..... Capital aprox. ..... Vehículo .....
marca y Nº

Otros datos .....

Datos Complementarios .....

Apreciación Personal Gral. .....

.....

.....

F53

FICHA COMPLEMENTARIA

Documento		109278 Antecedentes
Fecha	Origen	
28/I/66	75/I.	Con motivo de cumplir el diario "El Papolar " el IX aniversario, firma una carta abierta dirigida a los trabajadores, dirigentes y personalidades sindicales y poppulares, en la cual hace un llamamiento en adhesion del homanaje al diario de referencia que se realizara en el Palacio Sud América el 11 de febrero del corriente ano.-

MICROFILMADO

22 JUN. 54

FBI

MINISTERIO DE DEFENSA NACIONAL
S. I. D.

109279 - O

Dep. I Secc. I

Sub-Secc. A/N

Ficha Nro. ..... Confec. 8/9/72

OLIVERA IPARRAGUIRRE — Apellidos

Victor — Nombres

DOCUMENTOS: C/C. ..... Serie ..... Nro. C/I. ..... Nro. ..... Dpto.

OTROS DOC. ..... Pasaporte ..... Lib. Enrol. ..... etc.

NACIMIENTO: ..... Fecha ..... Lugar

DOMICILIO: ..... Calle ..... Nro. ..... Teléf. ..... Ciudad o Localidad

PROFESION U OCUPACION: .....

LUGAR: ..... CARGO: .....

IDEOLOGIA POLITICA: Comunista.— CLASIFICACION: .....

DATOS COMPLEMENTARIOS: ..... Est. Civil ~~120401/2~~ ..... Conyuge ..... Hijos

..... Otros familiares

FSL

Fecha	Documentos	109279 ANTECEDENTES A REGISTRAR
1972. Lista 190.- Frente Amplio.- Tacuarembó.-		Figura como 22a, suplente a la Junta Departamental de Tacuarembó, en las elecciones del año 1971.MM.-

11041 / 82
PAG. 3668

- POSEE ANTECEDENTES EN EL CO.NA.E.-
EVAL - A - 1C (11) INDICA ( ) ( ) ( )

4/5/84

MICROFILMADO 22 JUN

109280-8

FSI

SERVICIO DE INFORMACION DE DEFENSA

Dep. 1

Confeccionado el 18.12.78

VARIOS

FOTO

Apellidos OLIVERA RODRIGUEZ

Nombres Victor Daniel

Fecha de Nacimiento 23 años(1978)

Lugar de Nacimiento Uruguay

Est. Civil Soltero

Cred. Cívica _____ Céd. Identidad 1.661.393

Otros Documentos _____

Ocupación _____

Padre _____

Madre _____

Domicilio Soriano 934 _____ Ciudad _____

Otros datos: _____

~~78629~~

F52

FICHA COMPLEMENTARIA

DOCUMENTO		10 9280 ANTECEDENTES
Fecha	Origen	
30.11.78 PD. 6 a 6	1644	26.11.78 -Por comunicación de la Jefatura de Policía de Cerro Largo se tomo conocimiento de que se encuentra detenido en jurisdicción de la misma, al encontrarse requerido por la Brigada de Narcóticos, acusado de tráfico y suministro de marihuana. Será conducido en las próximas horas a esas depenencias.- (DD)
30.11.78 PD. 6 a 6	1645	27.11.78 -En la víspera viajó personal de la Brigada de Narcótico hacia aquella localidad a efetos de realizar su traslado.-(DD)
30.11.78 PD. 6 a 6	1647	28.11.78 -Arribó procedente de Cerro Largo. Indagado, expresó que ha efectuado viajes al exterior del país, ingresando posteriormente con marihuana. Tambien ha realizado viajes P. Alegre, llevando "Desoxyn", que cambiaba por marihuana. Fue impuesto de su situación el JLI de 1er. Turno.- (DD)
11.12.78 PD. 6 a 6	1668	30.11.78 -Al así haberlo dispuesto el JLI de 1er. Turno fue remitido a la cárcel por hallarse incurso en los delitos de: "Suministro, Importación y Comercialización de Estupefacientes en reiteración real", Art. 35 de la Ley 14.294; debiendo ser internado en el Hospital Vilardebó.- (DD)

MICROFILMADO 22 JUN. 84

Ficha confeccionada el 1/5/1975.-

MINISTERIO DE DEFENSA NACIONAL

S. I. D. 10 9281 - 6

Dep. I Sec. I

Sub - Secc. A/N.

Ficha Nro. ____ Confec. ____

OLIVERA ALZAMENDI — Apellido

Victor Hugo — Nombres

DOCUMENTOS: C/C. L.B.D. 4103 — Serie — Nro. — C/I. — Nro. — Dpto.

OTROS DOC. — Pasaporte — Lib. Enrol. — etc.

NACIMIENTO: 13/10/49 — Fecha — Uruguayo — Lugar

DOMICILIO: Rafael 3949 y Victor Hugo (Barrio Piria, Montevideo).- — Calle — Nro. — Telef. — Ciudad o Localidad

PROFESION U OCUPACION: Mecanico (SERVICIO DE INSTALACIONES NAVALES) SERIN

LUGAR: SERIN — CARGO:

IDEOLOGIA POLITICA: Comunista, afiliado, 55.200 — CLASIFICACION: fecha. ingreso año 71

DATOS COMPLEMENTARIOS: — Est. Civil — Cónyuge — Hijos

Otros familiares

10 92 81

F52

Fecha	Documentos	ANTECEDENTES A REGISTRAR
8/4/75	601	-Ap ce en una lista de afiliados al Partido Comunista, en su totalidad personal militar, presentado y afiliado al P.C. por EDUARDO GORIFO, y por B. DE PEREIRA, MARIA.-(PP).- Eval A-1.-(PP).-

MICROFILMADO

92 JUL

SERVICIO DE INFORMACION
DE DEFENSA
Dep. 1

V A R I O S

10 9282-4

Confeccionado el 28 NOV. 1973

FOTO

Apellidos OLIVERA

Nombres Vilma

Fecha de Nacimiento

Lugar de Nacimiento

Est. Civil

Cred. Civica Céd. Identidad 121.427

Ctros Documentos

Ocupación

Padre

Madre

Domicilio Palmar 2204 Ap.201. Ciudad

~~78090~~

Otros datos

FICHA COMPLEMENTARIA

DOCUMENTO		10 0282 ANTECEDENTES
FECHA	ORIGEN	
12.7.72	Doc. 1987	Figura en una relación de personas que visitan al extremista Mario Alberto Tetti. ..qq.. Evaluación A-2

MICROFILMADO 22 JUN 1984

MINISTERIO DE DEFENSA NACIONAL
S. I. D.

10 9283-2.

29 AGO 1973
Dep. I 1 Secc. I
Sub - Secc. G
Ficha Nro. _____ Confec. _____

OLIVERA — Apellidos
VIRGINIA — Nombres

DOCUMENTOS: C/C. _____ Serie _____ Nro. C/I. _____ Nro. _____ Dpto. _____

OTROS DOC. _____ Pasaporte _____ Lib. Enrol. _____ etc.

NACIMIENTO: _____ Fecha _____ Lugar _____

DOMICILIO: _____ Calle _____ Nro. _____ Teléf. _____ Ciudad o Localidad

PROFESION U OCUPACION: Obrera Textil

LUGAR: HIPERTEX.- América Vespucio 1329 CARGO: _____

IDEOLOGIA POLITICA: _____ CLASIFICACION: ACTIVISTA

DATOS COMPLEMENTARIOS: _____ Est. Civil _____ Conyuge _____ Hijos

~~13461~~

Otros familiares

F52

Fecha	Documentos	10 928 ANTECEDENTES A REGISTRAR
24.7.73	1830	Sindicada como una de las principales ACTIVISTAS y ocu-adores de su lugar de trabajo.Los obreros de dicha fábrica preparan un plebiscito pero temen no se realize con normalidad si los activistas no son retenidos hasta que éste se realize.Evaluación B-2.(EE)

MICROFILMADO

22 JUN 1984

SERVICIO DE INTELIGENCIA | SERVICIO DE INFORMACION DE DEFENSA / F | Sección G. 751

División I

(Seguridad)

I.L. 10 9284 – D.

Gremios

Ficha N.º ~~94~~

Nombres y Apellidos: OLIVERA, Walter

Fecha y Lugar Nac.:

Cred. Civ.: Serie .... N.º .... Ced. Identidad:

Otros documentos:
(Pasaporte - Libreta Enrolam. - etc.)

Domicilio:
(Ciudad o Localidad) (Calle) (N.º) (Telef.)

Profesión:

Cargo y Lugar:

Ideol. Política: Actuación: Dirigente gremial de la Fed. Ferroviaria y Ramas Anexas del Uruguay

Datos Complementarios:

Apreciación General:

En Artigas [illegible] 1345

Presidente [illegible] y Presidente [illegible]

Foto

Ficha confeccionada:

Documento		10 9284 Antecedentes F92
Fecha	Origen	
1963	Sec. Gremios	- Dirigente gremial de la Federación Ferroviaria y Ramas Anexas del URUGUAY.-

MICROFILMADO 22 JUN. 1964

FS1

JUNTA DE COMANDANTES EN JEFE

S. I. D.

10 9285 - V.

Dep. I Secc. I

Sub Secc. A/N

Ficha Nº ____ Confec. 1.3.82

OLIVERA GALLI ..... Victor German .....

Apellidos Nombres

DOCUMENTOS: C/C ..... C/I. .....

Serie Nº Nº Dpto.

OTROS DOC. .....

Pasaporte Lib. Enrol. etc.

NACIMIENTO: .....

Fecha Lugar

DOMICILIO: .....

Calle Nº Teléf. Ciudad o Localidad

PROFESION U OCUPACION: .....

LUGAR: ..... CARGO: .....

IDEOLOGIA POLITICA: ..... CLASIFICACION: .....

DATOS COMPLEMENTARIOS: .....

Est. Civil Cónyuge Hijos

.....

Otros familiares

Fecha	Documentos	ANTECEDENTES A REGISTRAR
		10 9285
25.01.82	D.11307	Se autoriza (por Télex dirigido a Panama) la expedición o renovación del Pasaporte del causante.- Eval:A-2. (SJ)

MICROFILMADO 22 JUN. 1984

P81

JUNTA DE COMANDANTES EN JEFE 10 9286-5

S. I. D.

Dep. I Secc. I

Sub Secc. A/N

Ficha Nro. _____ Confec 14.11.77

OLIVERA — Apellidos

Walter — Nombres

DOCUMENTOS: C/C _____ Serie _____ Nro. _____ C/I. _____ Nro. _____ Dpto. _____

OTROS DOC. _____ Pasaporte _____ Lib. Enrol. _____ etc. _____

NACIMIENTO: _____ Fecha _____ Lugar _____

DOMICILIO: _____ Calle _____ Nro. _____ Teléf. _____ Ciudad o Localidad _____

PROFESION U OCUPACION: Metalúrgico

LUGAR: _____ CARGO: _____

IDEOLOGIA POLITICA: _____ CLASIFICACION: _____

DATOS COMPLEMENTARIOS: _____ Est. Civil _____ 120407 Cónyuge _____ Hijos _____

_____ Otros familiares

F52

Fecha	Documentos	10 9286 ANTECEDENTES A REGISTRAR
28.10.77	D.1129	-12.1.69-EL PGPULAR/Obrero de la Metalúrgica NERVION publi- c sus declaraciones referentes a la colecta que realiza junto con sus compañeros para ayudar la financiación de es- te periódico.- (U).-

MICROFILMADO 22 JUN. 1984

f51

JUNTA DE COMANDANTES EN JEFE 10 9287-3

S. I. D.

Dep. I Secc. I

Sub Secc. A/N

Ficha Nro. ____ Confec 14.11.7

CLIVERA Walter

Apellidos Nombres

DOCUMENTOS: C/C ____ C/I. ____

Serie Nro. Nro. Dpto.

OTROS DOC. ____

Pasaporte Lib. Enrol. etc.

NACIMIENTO: ____

Fecha Lugar

DOMICILIO: Comby 2670 (Mayo/65)

Calle Nro. Teléf. Ciudad o Localidad

PROFESION U OCUPACION: ____

LUGAR: ____ CARGO: ____

IDEOLOGIA POLITICA: ____ CLASIFICACION: ____

DATOS COMPLEMENTARIOS: ____

Est. Civil 120408 Cónyuge Hijos

Otros familiares

f51

JUNTA DE COMANDANTES EN JEFE 10 0287-3

S. I. D.

Dep. I Secc. I

Sub Secc. A/N

Ficha Nro. ____ Confec 14.11.7

CLIVERA Walter

Apellidos Nombres

DOCUMENTOS: C/C ____ C/I. ____

Serie Nro. Nro. Dpto.

OTROS DOC. ____

Pasaporte Lib. Enrol. etc.

NACIMIENTO: ____

Fecha Lugar

DOMICILIO: Conbey 2670 (Lago/65)

Calle Nro. Teléf. Ciudad o Localidad

PROFESION U OCUPACION: ____

LUGAR: ____ CARGO: ____

IDEOLOGIA POLITICA: ____ CLASIFICACION: ____

DATOS COMPLEMENTARIOS: ____

Est. Civil 120408 Cónyuge Hijos

Otros familiares

FS2

10 9287

Fecha	Documentos	ANTECEDENTES A REGISTRAR
28.10.77	D.1129	-29.4.64-Suscritor de la revista "China Reconstruye" enviada directamente de Pekin. Adjunto a la revista le llega un cuestionario donde se le pide opinión sobre los artículos temas e ilustración de la mencionada publicación, con la finalidad de que ésta se constituya, en un medio efectivo de divulgación de lo que está ocurriendo en Nueva China. 9/64-Suscritor del semanario "Pekín informa" que recibe en forma personal y recomendado directamente de Pekín. 5/65-Suscritor de la revista "China reconstruye" la que recibe en forma personal directamente de Pekín. 4/65. Recibe el Almanaque Chino 1965 en igual forma que las revistas anteriormente citadas.- (U).

J. C. J.

Dpto. 1

10 9287

18.10.76

FS 3

Apellidos OLIVERA

Nombres Walter

Documentos: Afiliado al P.C. Nº 15947

Ant, Secc: A B C D E G V

[X] [ ] [ ] [ ] [ ] [ ] [ ]

Secreto

10 9287 ANTECEDENTES

Doc.0001/76.-(00)

F. Ingr. 24.08.61 29 años

Dom: Cambay 2670

Doc: Carece.-

Empleado Papelería "EL PLATA". Afil. a

FUECI.-

Eval. B-2.-

MICROFILMADO

JUNTA DE COMANDANTES EN JEFE
S. I. D.

10 9288-1

Dep. I Secc. I

Sub Secc. A/N

Ficha N.º ..... Confec. 9.8.82

OLIVERA ..... Walter .....
Apellidos Nombres

DOCUMENTOS: C/C ..... C/I. .....
Serie N.º N.º Dpto.

OTROS DOC. .....
Pasaporte Lib. Enrol. etc.

NACIMIENTO: .....
Fecha Lugar

DOMICILIO: .....
Calle N.º Teléf. Ciudad o Localidad

PROFESION U OCUPACION: .....

LUGAR: ..... CARGO: .....

IDEOLOGIA POLITICA: ..... CLASIFICACION: .....

DATOS COMPLEMENTARIOS: .....
Est.Civil Cónyuge Hijos

.....
Otros familiares

~~17740~~

Fecha	Documentos	10 928 8 ANTECEDENTES A REGISTRAR
13.5.82	D.14818	Candidato para integrar la Comisión Fiscal, de la "Asociación de Funcionarios de Asignaciones Familiares" lema "IN- I DEHIDAD GREMIAL" Sub/lema "Renovación". Lista No. 3, ocupando el 7mo. lugar, por el periodo comprendido entre Abril 969 y Marzo/70.- Eval.B-2.-(FE)

MICROFILMADO

22 JUN. 1984

JUNTA DE COMANDANTES EN JEFE

S. I. D.

10 9289 -9

Dep. I Secc. I

Sub Secc. A/N

Ficha Nº _____ Confec. 27/II/82

E

OLIVERA ..... Walter .....

Apellidos Nombres

DOCUMENTOS: C/C ..... C/I. .....

Serie Nº Nº Dpto.

OTROS DOC. .....

Pasaporte Lib. Enrol. etc.

NACIMIENTO: .....

Fecha Lugar

DOMICILIO: .....

Calle Nº Teléf. Ciudad o Localidad

PROFESION U OCUPACION: .....

LUGAR: ..... CARGO: .....

IDEOLOGIA POLITICA: ..... CLASIFICACION: .....

DATOS COMPLEMENTARIOS: .....

Est. Civil Cónyuge Hijos

.....

Otros familiares

14 011

Fecha	Documentos	ANTECEDENTES A REGISTRAR
		T 0 9289
24/2/82	12157	En la fecha se encuentra en Francia y firma, junto con otros sediciosos uruguayos una declaracion fechada en Paris el 20/12/81 en el que se solidarizan con el sindicato Polaco "Solidaridad". En la declaracion se establece que por cualquier informacion deben dirigirse a." Z. Michelini, 32 Rue Keller 75011 Paris, Telefono 806 3023". EVALUACION.B-2. (GM)
16.6.83	24737/83	- Figura en una relación de personas refugiadas al amparo d de ACNUR. Viajó a Francia. EVAL A-2. (B)
30.7.83	28709/106	Rev.DIALOGO 2da.Epoca MAR/83:28/11/82: Firmante de una declaración realizada por uruguayos en París publicada en el Diario "LE MONDE", titulada "POR LA LIBERTAD Y LA REUNIFICACION DEL PUEBLO URUGUAYO".-Eval.A-1.-(FE)

SERVICIO DE INFORMACION
DE DEFENSA
Dep. I

10289

Nombres y Apellidos: OLIVERA Walter

Fecha de Nacimiento: .....

Lugar de Nacimiento: .....
(País - Ciudad o Localidad - etc.)

Cred. Cív.: Serie ..... Nº ..... Ced. Identidad: 749.866

Otros documentos: .....
(Pasaporte - Libreta Enrolam. - etc.)

Domicilio: Montevideo (Ciudad o Localidad) Camino Santos 5395 (Calle)

Filiación

Edad aparente ..... Color del Cutis .....

Color del Cabello ..... Estatura Aproximada .....

Complexión ..... Aspecto Social .....

Señas particulares .....

120466

Ficha confeccionada en Montevideo el 13 de Noviembre de 1966.-

10 9289

ACTIVIDADES

(1) **Laborales:** Profesión Funcionario de UTE Lugar de trabajo .....

Cargo ..... Antigüedad .....

Otras Actividades .....

.....

(2) **Políticas:** Ideología ..... Actuación .....

Antecedentes .....

Antecedentes familiares .....

(3) **Sociales:** Estado Civil ..... Religión ..... Figuración .....

Grado Instrucción ..... Lugares que frecuenta .....

(4) **Económicas:** Situación ..... Capital aprox. ..... Vehículo .....
marca y Nº

Otros datos .....

Datos Complementarios .....

Apreciación Personal Gral. .....

.....

.....

[illegible]RERA, Walter

FICHA COMPLEMENTARIA

Documento		10 9289 ANTECEDENTES
Fecha	Origen	
Nov.1966	77/216	-Figura en una relación de Comunistas de UTE. Cédula de Identidad 749.866 Domicilio:Camino Santos 5395,Montevideo. Chapa de UTE Nº45113.
3.DIC.81	DOC.9921	- Activista. Hace propaganda entre sus compañeros y promueve discusiones. 18/VI/966. Apareció su foto en un reportaje hecho por el POPULAR con motivo de unas promociones de comunistas que no fueron realizadas , entre ellas da del causante.- EVAL: B - 2. (SS) -
3.1.82	Doc.11586	Firmante de una adhesión al Frente Amplio, cojuntamente con otros funcionarios de Centrales Térmicas y Talleres Generales de UTE. EVAL:A-1.(VM).

FICHA COMPLEMENTARIA

F36

Documento		10 9289	ANTECEDENTES
Fecha	Origen		

Fórm. 2

S. I. D.

Sub-Secc. G

10 9289

Ficha No. [illegible] Confec 1969

OLIVERA — Walter

Apellidos — Nombres

DOCUMENTOS: C/C ..... C/I 749.866

Serie — No. — No — Dpto.

OTROS DOC.: .....

Pasaporte — Lib. Enrol. — etc.

NACIMIENTO: .....

Fecha — Lugar

DOMICILIO: Camino Santos 5395 Montevideo (13.6.69)

Calle — No. — Telef. — Ciudad o Localidad

PROFESION U OCUPACION: Empleado

LUGAR: UTE Central Batlle CARGO .....

IDEOLOGIA POLITICA Comunista CLASIFICACION Activista

DATOS COMPLEMENTADIOS .....

Est. Civil 4345 Conyuge — Hijos

Otros Familiares

FECHA	DOCUMENTOS	10 928	ANTECEDENTES A REGISTRAR
NOV/46	77/216		-Figura enuna relación de comunistas de UTE. -Chapa de UTE Nro. 45113

MICROFILMADO

22 JUN. 1984

P81

10 9290 - 7

SERVICIO DE INFORMACION DE DEFENSA

Dep. 1

Confeccionado el 11 de diciembre de 1979(PI

V A R I O S

FOTO

Apellidos OLIVERA

Nombres Walter

Fecha de Nacimiento

Lugar de Nacimiento

Est. Civil

Cred. Cívica Céd. Identidad

Otros Documentos

Ocupación Estudiante de Medicina

Padre

Madre

Domicilio Ciudad

Otros datos: 7816 3/1

F32

FICHA COMPLEMENTARIA

DOCUMENTO Nº 0290		
Fecha	Origen	ANTECEDENTES
11/XII/979	- - - - - -	Se contestó sin antecedentes en Constancia de Habilitación para Cargos Públicos Nº 758/79 de la Secc. 14a. a nombre de OLIVERA GARCIA, Walter Guillermo, estableciendose asimismo, que en el Dpto. Nº 3 de la D.N.I.I, se registra los siguientes antecedentes del causante de esta ficha, el cual podría tratarse de la persona solicitante de la C.H.C.P. mencionada: "La Mañana" del 19/8/973, candidato por la Facultad de Medicina, orden estudiantil, para integrar la Asamblea General del Claustro Universitario .- 13/I/75, ampliando la anltación que antecede, se establece que integró la lista Nº 14, lema: "Movimiento Universitario Nacionalista" de tendencia democrática.-(PP).-

MICROFILMADO

22 [illegible]

SERVICIO DE INFORMACION
DE DEFENSA
Dep. I

10 9291-5

E

Ficha Nº ..... confeccionada el 19-[redacted]969.-

Sección .....

FOTO

Apellidos OLIVERA MUNIZ

Nombres Wálter (a) El Culebra).- "Flaco" (1) -La Víbora. (3)

Fecha de Nacimiento: .....

Lugar de Nacimiento: .....

Cred. Cív.: ..... Ced. Identidad: .....

Prontuario: ..... F. Censal: .....

Padre: .....

Madre: .....

Domicilio: J. Spikerman 192 (2) Ciudad: Treinta y Tres.

Otros datos (Documentos y señas personales) Cutis Blanco, cabello negro ondulado no muy largo, peinado hacia atrás, bigote enrulado, negro tupido, 1.60 de estatura (4)

Trabaja en el Telégrafo Nacional de la ciudad de Treinta y Tres.-

IZQUIERDISTA - ACTIVO. (2)

145397

[illegible] SUBVERSIVA: "P.C.R." (5)

Form. 3

10 9291

FS2

FICHA COMPLEMENTARIA

Documento			ANTECEDENTES
Nº	Fecha	Orígen	
[illegible]	de23-XII-66	B43-D7	-Socialista de la ciudad de Treinta y Tres.-
24/IX/68	B.43/[illegible].12		-Indica (1) y (2) -Figura en una relación de personas izquierdistas del departamento de Treinta y Tres.-
	15/8/73 PEI 202/973	2390	En 1970 fue contacto del PCR en C.Montevideo. Posiblemente haya concurrido a un campamento realizado en 1970 en los Montes del Ao. Bequeló, donde concurrieron 15 ó 20 integrantes del P[illegible] PCR de todo el País.- (DD) Eval. A-1. Indica (1)
5/5/77	[illegible]	I. Interno.	Figura en una relación de integrantes del P.C.R. (Partido Comunista Revolucionario); esta[illegible] actualmente radicado en la ciudad de Bs. As..- Indica: (1). (2).
	13.5.82.D.14818		Según PEI No.202/973 del 6/973, invitó a 15 o 20 integrantes del PCR de todo el País, en Turismo de 1970 y se trasladaron a Merdedes, con todos los gastos pagos, participando en un Campamento en los montes del arroyo Bequeló. Los tremas tratados fueron 1) Lineamientos generales del Movimiento(MIR) 2) Se hacía necesario aumentar sus militantes a nivel de Sindicatos. 3) Reclutamiento en todos los niveles, [illegible] de masa obrera.- [illegible]

Ficha confeccionada el 26/4/1973.-

FS3

MINISTERIO DE DEFENSA NACIONAL 10 9291

S. I. D.

Dep. 1 Sec. 1

Sub-Secc. A/N

Ficha Nº____ Confec.____

OLIVERA MUÑIZ — Apellidos

Walter — Nombres

DOCUMENTOS: C/C.____ (Serie / Nro.) C/I.____ (Nro. / Dpto.)

OTROS DOC.____ (Pasaporte / Lib. Enrol. / etc.)

NACIMIENTO:____ (Fecha / Lugar)

DOMICILIO:____ (Calle / Nro. / Teléf. / Ciudad o Localidad)

PROFESION U OCUPACION:____

LUGAR:____ CARGO:____

IDEOLOGIA POLITICA:____ CLASIFICACION:____

DATOS COMPLEMENTARIOS:____ (Est. Civil / Cónyuge / Hijos)

____

Otros familiares

FSU

Fecha	Documentos	10 9291 ANTECEDENTES A REGISTRAR
29/8/72	D-2744	-Aparece en una lista de pasajeros en la cual indica que viaje a China Comunistay a Francia, la mencionada lista proviene de la Dirección Nacional de Información e Inteligencia.-(PP).-
29.4.83	26057/125 126	- 1971/1972: En información referente al P.C.R., obtenida por el Dpto.III/SID en este período, se establece: - Al padre de su esposa, MACHO SILVEIRA, "Los Cinco [illegible]", le escribieron una canción titulada "MACHO SILVEIRA".- - Existen indicios de que el causante se encuentra en [illegible] As.- Eval.A-2 (K) Indica (4) al (6).-
16.6.83	24733/83 Pag.07	-3.3.83-Figura en una relación de uruguyos que abandonaron la Rep.Argentina, como refugiados al amparo del "Comité Internacional para las migraciones Europeas" (C.I.M.E..) Fecha de abandono 17.11.77, con destino a Francia.- Eval A-2 (V)
21.6.83	27076-83 Pág.038.-	- 04.11.82 - En información actualizada a la fecha por el SID, se establece que figura entre los posibles integrantes del Movimiento 26 de Marzo que han participado en diferentes eventos, sin conocer sus actividades en las agrupaciones.- Eval: A-2.- (AA).-

MICROFILMADO

22 [illegible]

151

MINISTERIO DE DEFENSA NACIONAL
S. I. D.

Dep. I Secc. I
Sub - Secc. G
Ficha Nro. ___ Confec. ___

10 9292-3

OLIVERA — Apellidos
WALTER — Nombres

DOCUMENTOS: C/C ..... Serie ..... Nro. ..... C/I. ..... Nro. ..... Dpto. .....

OTROS DOC. ..... Pasaporte ..... Lib. Enrol. ..... etc. .....

NACIMIENTO: ..... Fecha ..... Lugar .....

DOMICILIO: Alcor — Calle; 3680 — Nro.; Teléf.; Ciudad o Localidad

PROFESION U OCUPACION: .....

LUGAR: ..... CARGO: .....

IDEOLOGIA POLITICA: ..... CLASIFICACION: Dirigente

DATOS COMPLEMENTARIOS: ..... Est. Civil ..... Conyuge ..... Hijos

Otros familiares

F52

Fecha	Documentos	10 9292 ANTECEDENTES A REGISTRAR
19.5.75	842	Secretario de Actas del Sindicato de Obreros y Empleados de AOPRESA.(S.O.E.H.).- Evaluación A-1.-(E).-

MICROFILMADO 22 JUN. 1984

MINISTERIO DE DEFENSA NACIONAL

S. I. D.

10 0293 1

Dep. I Sec. I

Sub - Secc. A/N.

Ficha Nro. ____ Confec. 14.7.75

OLIVERA — Walter

Apellidos — Nombres

DOCUMENTOS: C/C. ____ C/I ____

Serie — Nro. — Nro. — Dpto.

OTROS DOC. ____

Pasaporte — Lib. Enrol. — etc.

NACIMIENTO: ____

Fecha — Lugar

DOMICILIO: ____

Calle — Nro. — Teléf. — Ciudad o Localidad

PROFESION U OCUPACION: ____

LUGAR: ____ CARGO: ____

IDEOLOGIA POLITICA: Comunista. CLASIFICACION: ____

DATOS COMPLEMENTARIOS: ____

Est. Civil — Cónyuge — Hijos

____

Otros familiares

1204

752

Fecha	Documentos	10 9293 ANTECEDENTES A REGISTRAR
21.4.75	Doc.656.	-Pr nte postulantes para su afiliación al Partido Comunista.(Microfil incautado a RODNEY ARISMENDI).-EVALUACION:B-2.(Y).-

MICROFILMADO 22 JUN

SERVICIO DE INFORMACION DE DEFENSA
Dep. I

Sección .....

MINISTERIO DE DEFENSA NACIONAL
SERVICIO DE INFORMACION DE DEFENSA
Ficha Nº 10 9294 confeccionada el 15-IV-966.-
M / F

222

FOTO

Apellidos OLIVERA

Nombres Washington

Fecha de Nacimiento: .....

Lugar de Nacimiento: .....

Cred. Cív.: ..... Ced. Identidad: .....

Prontuario: ..... F. Censal: .....

Padre: .....

Madre: .....

Domicilio: Francisco Gómez 942 bis. Ciudad: Montevideo

Otros datos (Documentos y señas personales) .....

~~7833~~

P32

FICHA COMPLEMENTARIA

Documento			10 9294 ANTECEDENTES
Nº	Fecha	Origen	
	30-XI-965	77/147	-Domicilio: Fco. Gómez 942 bis. Propietario del auto Nº282.895 que estuvo estacionado en el Palacio Peñarol en momentos en que se realizaban sesiones en el llamadao "Congreso del Pueblo". Dicho Congreso se realizó entre los días 12 al 15 de Agosto de 1965.-

MICROFILMADO

22 JUN. 1984

S. I. D.

Sub-Secc G

Ficha Nº. 10 9295 - 6 Confec 17 JUL 1969

OLIVERA Washington
Apellidos Nombres

DOCUMENTOS: C/C ..... C/I .....
Serie No. No Dpto.

OTROS DOC.: .....
Pasaporte Lib. Enrol. etc.

NACIMIENTO: .....
Fecha Lugar

DOMICILIO: .....
Calle No. Telef. Ciudad o Localidad

PROFESION U OCUPACION: .....

LUGAR: ..... CARGO A/N (RN)

IDEOLOGIA POLITICA ..... CLASIFICACION DIRIGENTE

DATOS COMPLEMENTADIOS 4346
Est. Civil Conyuge

Otros Fam...

FECHA	DOCUMENTOS	10 9295 ANTECEDENTES A REGISTRAR
17 5.68	Est.M.Nav. D.68 D.2	Presidente de la Comisión Directiva de la Asociación de Reservistas Navales para el período 1968.-

MICROFILMADO

22 JUN. 1984

P31

JUNTA DE COMANDANTES EN JEFE

S. I. D.

ANTINACIONAL

10 9296 -4

Dep. I Secc. I

Sub Secc. A/N

Ficha No. ..... Confec. 4.6.83

OLIVERA ..... WASHINGTON .....

Apellido Nombres

DOCUMENTOS: C/C. ..... **C/I.** .....

Serie No. No. Dpto.

OTROS DOC. .....

Pasaporte Lib. Enrol. etc.

NACIMIENTO: .....

Fecha Lugar

DOMICILIO: Doc. Arena 4392 (1970) .....

Calle No. Teléf. Ciudad o Localidad

PROFESIÓN U OCUPACIÓN: .....

LUGAR: ..... **CARGO:** .....

IDEOLOGÍA POLÍTICA: ..... **CLASIFICACIÓN:** .....

DATOS COMPLEMENTARIOS .....

Est. Civil Cónyuge Hijos

.....

Otros familiares

10 9290

FECHA	DOCUMENTOS	ANTECEDENTES A REGISTRAR
4.6.83 CHCPN°562/82PERM CANELONES.ARCH.GRAL.de la NACION. RE	27193/83	-DATOS DE LA D.I.I.: Según Nota Interna N°228 del Dpto.2 de esta Dirección fechada el 25.8.70, está afiliado al PARTIDO COMUNISTA.-
04.07.83 C.H.C.P. No 1373/80 PERMANENCIA DE MONTEVIDEO R.E. No 28313 Hosp.de Clinicas.-		04.07.83- En la fecha se contestó dicha Constancia, a nombre de OLIVERA LLADO, Wáshington Richard, no pudiéndose establecer si dicho antecedente le corresponde al titular de la Constancia. (L).-

ANTECEDENTE REGISTRADO EN EL DPTO.No 3 DE LA D.I.I.

Ampliando anotación que antecede; Está Afiliado al P.C., según material incautado por la Seccional 17a., en el allanamiento practicado en la finca ubicada en Sanabria s/n. (L).-

MICROFILMADO 22 JUN. 1984

Ficha confeccionada el día 14 de abril de 1972

FBI

MINISTERIO DE DEFENSA NACIONAL 10 9297 - 2
S. I. D.

Dep. I Secc. I
Sub-Secc. A/N
Ficha Nro. ..... Confec. .....

OLIVERA (Apellidos) Washington (Nombres)

DOCUMENTOS: C/C. ..... (Serie / Nro.) C/I. ..... (Nro. / Dpto.)

OTROS DOC. ..... (Pasaporte / Lib. Enrol. / etc.)

NACIMIENTO: ..... (Fecha / Lugar)

DOMICILIO: F. Martinez 3463/2 (Calle / Nro. / Teléf. / Ciudad o Localidad)

PROFESION U OCUPACION: .....

LUGAR: ..... **CARGO:** .....

IDEOLOGIA POLITICA: Comunista **CLASIFICACION:** .....

DATOS COMPLEMENTARIOS: .....
Est. Civil ~~12041~~ Conyuge Hijos

.....
Otros familiares

Fecha	Documentos	10 9297 ANTECEDENTES A REGISTRAR
10/III/72.-	D.408.-	Según material incautado en un allanamiento, el reseñado es afiliado al Partido Comunista.(R) Carnet de Afiliado No. 48778.- (O)
4.6.83 CHOPR 9562/62 PERMAN. CAMIONES. ARCH. GRAL. de la NACION. R.P. 27193/63		-19.5.83: En la fecha se contestó dicha constancia a nombre de OLIVERA FUENTES, Washington Bailón, pero permanencia en el Archivo General de la Nación, no pudiéndose establecer que el antecedente anteriormente registrado le pertenezca al titular de la constancia.(MV).-

MICROFILMADO

22 JUN

SERVICIO DE INTELIGENCIA
División I
(Seguridad)

MINISTERIO DE DEFENSA NACIONAL
SERVICIO DE INFORMACION DE DEFENSA
M/F
T 10 9298 - O

Sección 831
Act. Ant. Nac.
Ficha Nº 0341.

Nombres y Apellidos: OLIVERA Washington

Fecha de Nacimiento:

Lugar de Nacimiento:
(País - Ciudad o Localidad - etc.)

Cred. Civ.: Serie N.º Ced. Identidad:

Otros documentos:
(Pasaporte - Libreta Enrolam. - etc.)

Foto

Domicilio: (1) Castillos (Depto. de Rocha). /Villazuso. (3)
(Ciudad o Localidad) (Calle) (N.º) (Telef.)

Filiación
- Edad Aparente Color del Cutis
- Color del Cabello Estatura Aproximada
- Complexión Aspecto Social
- Señas particulares

Ficha confeccionada en Montevideo el 23 de noviembre de 1964.-

~~120411~~

10 9298

ACTIVIDADES

(1) Laborales: Profesión ..... Lugar de trabajo .....

Cargo ..... Antigüedad .....

Otras Actividades .....

(2) Políticas: Ideología ..... Actuación .....

Antecedentes (2) Militante activo PC y F.I.de L. Rocha.-

Antecedentes familiares .....

(3) Sociales: Estado Civil ..... Religión ..... Figuración .....

Grado Instrucción ..... Lugares que frecuenta .....

(4) Económicas: Situación ..... Capital aprox. ..... Vehículo .....
marca y N.o

Otros datos .....

Datos Complementarios .....

Apreciación Personal Gral. .....

OLIVERA FICHA COMPLEMENTARIA Washington

Documento Fecha	Origen	10 9298 Antecedentes
5-XI-964	B-45-D-11	-Integrante del F.I.DEL.-
7-VI-1966.	B.45- D.7.	Indica (1) (2).-
15/V/1968.	B.45/ D.6.-	-Indica (3)

MICROFILMADO 22 JUN. 1984

(81)

JUNTA DE COMANDANTES EN JEFE VARIOS

S. I. D. 10 9299 - 8

Dep. I Secc. I

Sub Secc. A/N

Ficha No. ..... Confec. 6.6.83

OLIVERA FLEITAS ..... WASHINGTON BATLON .....
Apellidos Nombres

DOCUMENTOS: C/C. C.D.A. 28768 ..... **C/I.** 1.274.711 .....
Serie No. No. Dpto.

OTROS DOC. .....
Pasaporte Lib. Enrol. etc.

NACIMIENTO: 15.11.1946 Montevideo .....
Fecha Lugar

DOMICILIO: [illegible] 43 Solar 22 Villa "El Dorado" Canelones.- .....
Calle No. Teléf. Ciudad o Localidad

PROFESIÓN U OCUPACIÓN: Funcionario Archivo General de la Nación .....

LUGAR: ..... **CARGO:** Encargado de la Escalafón Ad. Grado 67.-

IDEOLOGÍA POLÍTICA: ..... **CLASIFICACIÓN:** .....

DATOS COMPLEMENTARIOS .....
Est. Civil Cónyuge Hijos

[illegible] .....
Otros familiares

FECHA	DOCUMENTOS	10 9299 ANTECEDENTES A REGISTRAR
6.6.83CHCPN°562/82PERMANENCIA CANELONES.ARCHIVO GRAL.DE LA NACION.- R.E.N°27193/83		-19.5.83: En la fecha se contestó dicha constancia CON ANTECEDENTES a nombre de OLIVERA, Washington, para permanencia en el Archivo General de la Nación, no pudiéndose establecer que dichos antecedentes le pertenezcan al titular de la constancia. (MV).-

MICROFILMADO 22 JUN 1984

SERVICIO DE INFORMACION
DE DEFENSA
Dep. 1

10 9300 - 4

Confeccionado el 6 DIC. 1973

V A R I O S

FOTO

Apellidos OLIVERA

Nombres Washington Guzman

Fecha de Nacimiento 22 años en 1973

Lugar de Nacimiento Uruguay

Est. Civil Soltero

Cred. Civica _____ Céd. Identidad 1.329.101

Ctros Documentos _____

Ocupación Obrero de la Fabrica de ladrillos "MORRIS"

Padre _____

Madre _____

Domicilio Avda Aparicio Saravia 3484 Ciudad _____

Otros datos _____

~~78535~~

FICHA COMPLEMENTARIA

FS2

DOCUMENTO		10 9300 ANTECEDENTES
FECHA	ORIGEN	
10.VII.73	Doc.1535	Fue detenido cuando arrojaba grampas "miguelitos" al pasc de un omnibus del transporte colectivoincau-tándosele cierta cantidad de grampas.que remitido por el delito de TENTATIVA DE DAÑOS.-(SS)-

MICROFILMADO 22 JUN 1984

10 9301-2

FS1

JUNTA DE COMANDANTES EN JEFE — **VARIOS** — Dep. I, Secc. I

S. I. D. — Sub Secc. A/N

Ficha No. ..... Confec. 4.7.83

OLIVERA LLADO — Wáshington Richard

Apellidos — Nombres

DOCUMENTOS: C/C. AUA No 13.899 — **C/I.** 1.328.430

Serie — No. — No. — Dpto.

OTROS DOC.

Pasaporte — Lib. Enrol. — etc.

NACIMIENTO: 29.01.951 en Montevideo

Fecha — Lugar

DOMICILIO: Pedro Mendoza N$_o$ 4071 Ap. 3

Calle — No. — Teléf. — Ciudad o Localidad

PROFESIÓN U OCUPACIÓN: Auxiliar II (Servicios Generales)

LUGAR: Hosp.de Clinicas "Dr.Manuel Quintelas" — **CARGO:**

IDEOLOGÍA POLÍTICA: — **CLASIFICACIÓN:**

DATOS COMPLEMENTARIOS

Est. Civil — Cónyuge — Hijos

Hijo de Wáshington y María

Otros familiares

FECHA	DOCUMENTOS	0 0301 ANTECEDENTES A REGISTRAR
04.07.83	C.M.C.P2 No 1373/80 PERMANENCIA DE MONTEVIDEO. R.E. 28313 (Hosp.de Clinicas).-	04.07.983- En la fecha se contestó dicha constancia, a nombre del causante, con el antecedente que se registra a nombre de OLIVERA, Wáshington (en antinacional), no pudiéndose establecer si el mismo le corresponde. (L).-

MICROFILMADO

22 JUN. 84

T51

JUNTA DE COMANDANTES EN JEFE 10 9302 - 0 Dep. I Secc. I

S. I. D. Sub Secc. A/N

Ficha Nro. ____ Confec. 3.76

OLIVERA GONZALES — Washington

Apellidos — Nombres

DOCUMENTOS: C/C ____ (Serie / Nro.) C/I. ____ (Nro. / Dpto.)

OTROS DOC. ____ (Pasaporte / Lib. Enrol. / etc.)

NACIMIENTO: 19 años(1975) — Uruguay

Fecha — Lugar

DOMICILIO: ____ (Calle / Nro. / Teléf. / Ciudad o Localidad)

PROFESION U OCUPACION: ____

LUGAR: ____ **CARGO:** ____

IDEOLOGIA POLITICA: ____ **CLASIFICACION:** ____

DATOS COMPLEMENTARIOS: Soltero

Est. Civil — Cónyuge — Hijos

~~120412~~

Otros familiares

FBZ

Fecha	Documentos	10 9302 ANTECEDENTES A REGISTRAR
16.12.75 PD. 7 a 7	2071	3.12.75 -Detenido en relación a Luis Berdum Klinger -Responsable de la distribucción de propaganda clandestina del P. Comunista. Inspeccionado su domicilio se incautaron numerosas "Cartas Semanales.- (DD)
27.12.75 PD. 7 a 7	2185	20.12.75 -Al así haberlo dispuesto el JMI de 6to. Turno recuperó su libertad.- (DD)

MICROFILMADO 22 JUN. 1984

F51

JUNTA DE COMANDANTES EN JEFE

S. I. D.

10 9303 - 8

Dep. I Secc. I

Sub Secc. A/N 4/7/77

Ficha Nro. _____ Confec. _____

OLIVERA TORRES — Washington

Apellidos — Nombres

DOCUMENTOS: C/C _____ C/I. _____

Serie Nro. Nro. Dpto.

OTROS DOC. _____

Pasaporte Lib. Enrol. etc.

NACIMIENTO: _____

Fecha Lugar

DOMICILIO: La Bolyada 2241 — Montevideo

Calle Nro. Teléf. Ciudad o Localidad

PROFESION U OCUPACION: Ex-Soldado

LUGAR: Grupo Artillería No. 5 CARGO: _____

IDEOLOGIA POLITICA: _____ CLASIFICACION: _____

DATOS COMPLEMENTARIOS: _____

Est. Civil 12041 Cónyuge Hijos

Otros familiares

Fecha	Documentos	10 9305 ANTECEDENTES A REGISTRAR
26/2/77 P.E.I.No.001/B/977	Doc. 140	Detenido al continuarse las investigaciones de presuntas infiltraciones del proscripto Partido Comunista Uruguayo en el Ejército, habiéndose llegado a detectar, en el procesamiento de archivos incautados. Reconoce en sus declaraciones su afiliación al ilegal Partido Comunista y militancia dependiendo del Comité de Base 1001, del Seccional CERRO, sito en la calle CIBILS s/n casi La Boyada. No se pudo comprobar militancia luego de su ingreso al Ejército, pero si mantenía relaciones con personal Militar al que se le comprobó vinculaciones en actividades de infiltración. Se le comprobó vinculaciones con Ex-Cabo Luis VICTORINO BARRETO y Ex-Cabo Alberto FERREIRA GARCIA, también vinculados al P. Comunista.- Afiliado al P.Comunista No.56.570-.Fecha de Ingreso 19/7/71. Presentado por Bernardino MOREIRA.-Eval. A-1.- (i).
29.1.77	Doc.C086	Figura en una relación de Altas y Bajas del Régimén de LPS en el período comprendido desde el 1 al 30 de Diciembre de 1976.En averiguaciones.Eval.A-1.- (i).

MICROFILMADO 22 JUN 1984

MINISTERIO DE DEFENSA NACIONAL

S. I. D.

10 9304 - 6

B31

Dep. I Secc. I

Sub-Secc. A/N

Ficha Nº ..... Confec. .....

OLIVERA Williams

Apellidos Nombres

DOCUMENTOS: C|C ..... C|I .....

Serie Nº Nº Dpto.

OTROS DOC.: .....

Pasaporte Lib. Enrol. etc.

NACIMIENTO: .....

Fecha Lugar

DOMICILIO: .....

Calle Nº Telef. Ciudad o Localidad

PROFESION U OCUPACION: .....

LUGAR: ..... CARGO .....

IDEOLOGIA POLITICA (2) Comunista -UJC.- CLASIFICACION (3) Cfro. Derecho

DATOS COMPLEMENTARIOS .....

Est. Civil 12041 Conyuge Hijos

.....

otros familiares

Ficha confeccionada en: Montevideo, 18 de setiembre de 1969.-

FECHA	DOCUMENTOS	10 0304 ANTECEDENTES A REGISTRAR
III/62	-Mondel	Nº 161 -Indica ② al ③

MICROFILMADO

22 JUN. 1964

F51

JUNTA DE COMANDANTES EN JEFE A/N

S. I. D.

10 9305-3

Dep. I Secc. I

Sub Secc. A/N

08.06.82 Ficha Nº ..... Confec. .....

OLIVERA ..... Wilm ar .....
Apellidos Nombres

DOCUMENTOS: C/C ..... C/I. .....
Serie Nº Nº Dpto.

OTROS DOC. .....
Pasaporte Lib. Enrol. etc.

NACIMIENTO: .....
Fecha Lugar

DOMICILIO: .....
Calle Nº Teléf. Ciudad o Localidad

PROFESION U OCUPACION: .....

LUGAR: ..... CARGO: .....

IDEOLOGIA POLITICA: ..... CLASIFICACION: .....

DATOS COMPLEMENTARIOS: .....
Est. Civil Cónyuge Hijos

.....
Otros familiares

103492

Fecha	Documentos	0 9305 ANTECEDENTES A REGISTRAR
02.06.82	15.533	Figura en una Nómina de Firmantes del Manifiesto de Residentes de Cerro Largo en Montevideo adherentes al Frente Amplio.- Eval.:A-1. (M) (VL) (GM) (LA).Indica ( ) ( ) ( ) ( ) ( ) .-(AÑO 1971)

4/5/84

11841 / 82
PAG. 3668

- POSEE ANTECEDENTES EN EL C.O.N.A.D.
EVAL - A - 1. (C/I) INDICA ( ) ( ) ( )

MICROFILMADO

22 JUN 1984

S. I. D. 10 9306-1

Sub - Secc. A/N.
Ficha Nro. ____ Confec. 9/6/75

OLIVERA — Apellidos
Wilmar — Nombres

DOCUMENTOS: C/C. ____ (Serie / Nro.) C/I.: 1.111.680 (Nro. / Dpto.)

OTROS DOC. ____ (Pasaporte / Lib. Enrol. / etc.)

NACIMIENTO; ____ (Fecha / Lugar)

DOMICILIO: Génova Nro. 3349 apto.1 (Calle / Nro. / Teléf. / Ciudad o Localidad)

PROFESION U OCUPACION: Funcionario de ANCAP - ~~XXXX~~ Nro. 4279

LUGAR: ESTACION UNION CARGO: Chofer

IDEOLOGIA POLITICA: Comunista CLASIFICACION: ____

DATOS COMPLEMENTARIOS: ____ (Est. Civil / Cónyuge / Hijos)

12046

Otros familiares

Fecha	Documentos	10 9306 ANTECEDENTES A REGISTRAR F52
17.7.74	1732	-Aparece en una lista de funcionarios comunistas de AMDET.-Eval.F-6.-(PP).-

22 JUN. 1984

10 9307 -9 (R)

MINISTERIO DE DEFENSA NACIONAL

S. I. D.

Ficha confeccionada el 6/9/72

Dep. 1 Secc. I

Sub-Secc. A/N

Ficha Nro..... Confec. .....

CLIVERA GONZALEZ ..... William .....

Apellidos Nombres

DOCUMENTOS: C/C..... C/I. .....

Serie Nro. Nro. Dpto.

OTROS DOC. .....

Pasaporte Lib. Enrol. etc.

NACIMIENTO: .....

Fecha Lugar

DOMICILIO: .....

Calle Nro. Teléf. Ciudad o Localidad

PROFESION U OCUPACION: .....

LUGAR: ..... **CARGO:** .....

IDEOLOGIA POLITICA: Comunista. **CLASIFICACION:** .....

DATOS COMPLEMENTARIOS: .....

Est. Civil 12041 Conyuge Hijos

.....

Otros familiares

F52

Fecha	Documentos	10 0707 ANTECEDENTES A REGISTRAR
1971.	Listas 100 y 143 T. y TRES	-Candidato en el 90 lugar a la Junta Departamental por las listas del P.Comunista, en las elecciones de 1971. "PP".-

MICROFILMADO

22 JUN. 1984

Fsc. 1

MINISTERIO DE DEFENSA NACIONAL
S. I. D.

10 9308 - 7

Dep. 1 PE Sec. 1

Su[illegible]ec.

Ficha Nº____ Confec. 121272

JACKSON (2)

OLIVERA JAISON — Apellidos

WILMAN o WILMAR (3) — Nombres

DOCUMENTOS: C/C. ____ (Serie / Nro.) C/I 1.214.276 (2) (Nro. / Dpto.)

OTROS DOC. R.F.: A 711.436(4) (Pasaporte / Lib. Enrol. / etc.)

NACIMIENTO: 8.4.1932(5) (Fecha) Dpto.de Cerro Largo(6) (Lugar)

DOMICILIO: Palmar Nº2204 Ap.201(7) (Calle / Nro. / Teléf.)

PROFESION U OCUPACION: Abogado

LUGAR: ____ CARGO: ____

IDEOLOGIA POLITICA: ____ CLASIFICACION: ____

DATOS COMPLEMENTARIOS: ____ (Est. Civil / Conyuge / Hijos)

Hijo de:Orlando e Irma(8) 138505 (Otros familiares)

10 9308

Fs 2

Fecha	Documentos	ANTECEDENTES A REGISTRAR
14.9.72	3028	Evacuado del Bat. de Infantería No.3. a Bn.I. 5.(DD)
30.6.72	Doc.1759 JPM (PD)	Detenido a solicitud del Batallón de Infantería Nro.1. el que permanece en dependencias de la DNII a disposicón de la mencionadaUnidad.- (OO)
30.10.72	3791	Figura en una relación de ciudadanos que han realizado trámites de repatriación ante la Embaja da Uruguaya en Chile.- (DD) (A)
8/VI/62 "EL POPULAR" D-1564/80		-Suscribe un Manififesto de Profesionales,Intelectuales,Artistas,Estudiantes,Trabajadores;que se Pronuncian por un Frente de las Fuerzas Democráticas y Antimperialistas,sin exclusiones.-(J).-
03.05.82	D.14260/82	-Abandonó CHILE mediante salvoconducto de cortesía con posterioridad al 11/10/973. -EVALUACION A-2 (LA) (GM) .-Indica (2) (3)
5.10.83	2116/80 P'g.2	Aporta datos filiatorios.- Eval:A-1(Indica 4 al 8)(AD)

4/5/84

11041 / 83 PAG.3669

- POSEE ANTECEDENTES EN EL CO.N.A.D. -

EVAL - A - 1, C(10) INDICA ( ) ( ) ( )

...ICIO DE INTELIGENCIA
División I
(Seguridad)

MINISTERIO DE DEFENSA NACIONAL
SERVICIO DE INFORMACION DE DEFENSA
10 9308

S...
Act. ...Nac...
Ficha N.º ~~0138~~.

Nombres y Apellidos: OLIVERA, JACKSON
Wilmar

Foto

Fecha de Nacimiento: 47 años en 1979(2)

Lugar de Nacimiento: Uruguay(3)
(País - Ciudad o Localidad - etc.)

Cred. Civ.: Serie ..... N.º ..... Ced. Identidad: 1.214.266 (1)

Otros documentos:
(Pasaporte - Libreta Enrolam. - etc.)

Domicilio: Montevideo (Ciudad o Localidad) Eduardo Acevedo 1312 (Calle) (N.º) (Telef.)
Palmar Nº2204 Ap.201(4)

Filiación:
- Edad Aparente ..... Color del Cutis .....
- Color del Cabello ..... Estatura Aproximada .....
- Complexión ..... Aspecto Social .....
- Señas particulares .....
- .....

~~Fotos~~

Ficha confeccionada en Montevideo, el 14 de marzo de 1963.-

10 9308

(34)

ACTIVIDADES

(1) Laborales: Profesión Abogado Lugar de trabajo .....

Cargo ..... Antigüedad .....

Otras Actividades .....

.....

(2) Políticas: Ideología comunista. Actuación .....

Antecedentes ler. suplente del 2do.titular a la Junta Elector por FIDEL, en el Dpto.de Mdeo., en las elecciones de noviembre de 1962.-

Antecedentes familiares .....

(3) Sociales: Estado Civil Casado(5) Religión ..... Figuración .....

Grado Instrucción ..... Lugares que frecuenta .....

(4) Económicas: Situación ..... Capital aprox. ..... Vehículo ..... marca y N.o

Otros datos .....

Datos Complementarios .....

Apreciación Personal Gral. .....

.....

.....

OLIVERA — FICHA COMPLEMENTARIA — Wilmar

Documento		10 9308 Antecedentes
Fecha	Origen	
8.VI.962	El Popular	Se pronuncia por la formación de un Frente de las Fuerzas Democráticas y anti-imperialistas, sin exclusiones.
6.X.962	Marcha	Firmante de un manifiesto del Movimiento de Trabajadores de la Cultura (integrantes del FIDEL) Firmó manifiesto de MIL CIEN INTELECTUALES DEL FIDEL
24-I-962	B-75-(I)-D-31	Firmante de un manifiesto por la no intervención y condena de cualquier tentativa de sanción agresión o coerción ya sea económica política o militar y todo intento de ruptura diplomática con el Gobierno de Cuba violatorio del principio de no intervención.-
2-IX-964	El Popular B-75(1)D-300.	-Firmante de un manifiesto de intelectuales en contra de la resolución de la OEA (ruptura de relaciones con Cuba).-
10/VIII/965	75/13810IGA	-En el periódico de la fecha OIGA, aparece en la sección "avisos clasificados" el estudio del reseñado site en Eduardo Acevedo 1312.-
16.XII.65	75/2732	-Firmante de un manifiesto de Docentes, Profesionales y Artistas; en contra de las Medidas de Pronta Seguridad.-
30/XI/961	El Popular	-Firmante de un manifiesto de la Universidad por la Unión de la Izquierdas.-
21/XII/961	El Popular	-Propició acto del Partido Comunista en el Cine Victoria.-

FICHA COMPLEMENTARIA

F36

Documento		10 9308 Antecedentes
Fecha	Origen	
21/IV/965	B-75(1)D-440 Oiga.-	-Publica un aviso clasificado, de su estudio jurídico sito en Eduardo Acevedo 1312, en el periódico Oiga órgano del Fidel.-
11/XI/966	B-75- D-630	-Figura en un llamamiento a apoyar al "FRENTE IZQUIERDA DE LIBERACION" y a votar sus listas en las elecciones correspondientes al año en curso, llamamiento éste que es formulado por los trabajadores de la cultura de dicho Frente.-
13/4/72/.	"Ahora.".	Presento junto a un grupo de abogados, un recurso de "Habeas Corpus", en el Juzgado Ldo. de Instrucción de 2do. Turno, a favor de varias personas privadas de su libertad bajo el marco de las M.P.S. y del estado de Guerra Interna.(BB).
23/X/972	D. 3705 RD	-Permanecá detenido en una Unidad de las FF.AA. Colaborador del MLN.-(J).-
DEP:111-71	Informe Especial 35	-Se entrevistó junto con el Dr Artuccio, con cinco sedisiosos internados en Punta Rieles, que realizaban huelga de hambre en protesta del lento trámite para obtener la opción de trasladarse a Chile. Realizó gestiones ante el Tribunal de Apelaciones y con la actuaria del jusgado en lo Penal del 2do Turno MARIA ANGELICA COBAS DE SAN MARCOS, en los cuales habría encontrado eco favorable.(E)
12.7.72	Doc.1987	Dicha persona visito al extremista SANTOS ANCHETA Máximo y al extremista BENTANCUR ROTH, Rutilo.(SS)

OLIVERA JACKSON, Wilmar

FICHA COMPLEMENTARIA

DOCUMENTO Fecha	Origen	10 9308 ANTECEDENTES
15/5/74	1053	Figura en una nómina de ciudadanos uruguayos que han abandonado la República de Chile en calidad de asilados o expulsados el 1/4/74.Refugiado.Vaxjó a Suiza.(VV)
14.11.979	REQ. INT. 06/79	Se solicita la captura del mencionado "Por ser fiador de un procesado y no presentarse al llamado de la justicia. Req. Nº 1485.(OO) Solicitada por el J.M.I. 1er. T.
16.8.83	18347/82 Pag.70	-1.9.82-Indica Idem al Doc. 1053/74.-Eval A-2 (V)
31.8,83	0459/79 Pág.1	Por Oficio Nº134/79 de fecha 30.3.79,el J.M.I.1er.T. solicita su captura "por no presentarse al llamado de la Justicia".-Eval:A-1(Indica 2 al 5)(AD)

MICROFILMADO

22 JUN

81

JUNTA DE COMANDANTES EN JEFE
S. I. D.

10 9309-5

Dep. I Secc. I

Sub Secc. A/N

Ficha Nro. _____ Confec._____

OLIVERA DE LEON — Apellidos

Wilmer Victor — Nombres

DOCUMENTOS: C/C BAB 28622 — Serie Nro. — C/I. _____ — Nro. Dpto.

OTROS DOC. _____ — Pasaporte Lib. Enrol. etc.

NACIMIENTO: _____ — Fecha Lugar

DOMICILIO: _____ — Calle Nro. Teléf. Ciudad o Localidad

PROFESION U OCUPACION: _____

LUGAR: _____ CARGO: _____

IDEOLOGIA POLITICA: _____ CLASIFICACION: _____

DATOS COMPLEMENTARIOS: _____ — Est. Civil 12041 Cónyuge Hijos

Otros familiares

F52

10 9309

Fecha	Documentos	ANTECEDENTES A REGISTRAR
10.01.79	D.0053	Delegado de Mesa por las listas : no presentó las elecciones nacionales del año 1971, por el Departamento de Montevideo . Circuito N°. 871 .- (0482) (J)

MICROFILMADO

22 JUN. 1984

JUNTA DE COMANDANTES EN JEFE 10 9310-3 Dep. I Secc. I

S. I. D. Sub Secc. V

Ficha Nº ____ Confec. 30.9.8

OLIVERA STIPIELLO — Apellidos
Zully Isabel — Nombres

DOCUMENTOS: C/C ____ Serie ____ Nº ____ C/I. 1.671.013 Nº ____ Dpto. ____

OTROS DOC. ____ Pasaporte ____ Lib. Enrol. ____ etc. ____

NACIMIENTO: 8.7.959 (22 años 1981) Uruguay
Fecha — Lugar

DOMICILIO: Petain 939
Calle — Nº — Teléf. — Ciudad o Localidad

PROFESION U OCUPACION: estudiante

LUGAR: ____ CARGO: ____

IDEOLOGIA POLITICA: ____ CLASIFICACION: ____

DATOS COMPLEMENTARIOS: ____ Cónyuge ~~78636~~ soltera Est. Civil ____ Hijos

Hija de: Humberto y Nelly
Otros familiares

Fecha	Documento	ANTECEDENTES A REGISTRAR
21.9.81 P.D. Nº 262/81	D.8033	-19.9.81:-En el día de ayer, se procedió a su detención al salir del Salón Parroquial de la Iglesia "San Antonio y Santa Clara" de la calle Canelones 1680, con motivo de haber asistido a una reunión no autorizada en la cual se iba a analizar el contenido de una carta que se elevaría al Sr. Rector de la Universidad. En la misma, genéricamente se pretende hacer un análisis crítico de la situación en la Facultad de Medicina; se plantea una serie de aspiraciones y se le da un plazo de 15 días para respuesta. -Luego de ser interrogada en actas, fue puesta en libertad Eval.A-1 (DD)

10 9310

MICROFILMADO 12 JUN.

Imp. Nacional 716

SERVICIO DE INFORMACION DE DEFENSA

Dep. 1

10 931 11-1

Confeccionado el 13 MAYO 1974

VARIOS

FOTO

Apellidos OLIVERA

Nombres Zulma

Fecha de Nacimiento

Lugar de Nacimiento

Est. Civil

Cred Cívica Céd. Identidad

Otros Documentos

Ocupación

Padre

Madre

Domicilio Ciudad Rosario

Otros datos

~~78637~~

Imp: CHIESA Hnos. Ltda. 10.000 - 12 - 73

FICHA COMPLEMENTARIA

F52

DOCUMENTO		10 931 1 ANTECEDENTES
Fecha	Origen	
6.II.74 25.3.74	Doc.0176 Doc.0603	Figura en una relación de suscriptores del periódico "El Oriental" y afiliados al partido socialista de la C. de Rosario que se encontre en el dom. de Carlos BALLADARES en la c. de Rosario.-(SS)- EVAÑ. A-1. 28/X/1978 -Se contestó por Mem.(A) Nº 3358/78 a la Oficina Laboral del ES.MA.CO., respondiendo a Ped. Inf. Nº 00139.- (CC) MICROFILMADO 22 JUN. 1984

ANTINACIONAL

F 1

JUNTA DE COMANDANTES EN JEFE

S. I. D.

10 9312-9

Dep. I Secc. I

Sub Secc. A/N

Ficha Nº ..... Confec. .....

OLIVERA WERH de BRUGNOLI — Apellidos

ZUINA GRACIELA — Nombres

DOCUMENTOS: C/C. BJA 15623 (Serie / Nº) C/I. ..... (Nº / Dpto.)

OTROS DOC. ..... (Pasaporte / Lib. Enrol. / etc.)

NACIMIENTO: 27 años en 1970.- (Fecha / Lugar)

DOMICILIO: Pablo de María No.1006 bis. (Calle / Nº / Teléf. / Ciudad o Localidad)

PROFESION U OCUPACION: Profesora - Publicitario CALLARLO S.A.-

LUGAR: ..... CARGO: .....

IDEOLOGIA POLITICA: ..... CLASIFICACION: .....

DATOS COMPLEMENTARIOS ..... (Est. Civil / Cónyuge / Hijos)

..... (Otros familiares)

~~151191~~

Fecha	Documentos	ANTECEDENTES A REGISTRAR
		1 D 9312
19.2.79	D.0274	- 30.9.70.- Afiliada al P.C. No.48859, Seccional SUR, según documentación incautada por C.C.C.A. en febrero de 1976, siendo presentada para su afiliación por BORIS NAZARENKO.- (SS) EVAL: A _ 1.
29.11.82	.....	- Se hizo Memo (A) No.2759/82 para el E.M.R.No1.(SS)-

MICROFILMADO 22 JUN. 1984

FBI

SERVICIO DE INFORMACION DE DEFENSA

Dep. 1

10 9313-7

Confeccionado el 29 de setiembre de 1978.-

VARIOS

FOTO

Apellidos OLIVERAS CANALS de SENLLE

Nombres Ana Isabel

Fecha de Nacimiento

Lugar de Nacimiento

Est. Civil

Cred. Cívica APA Nº7687 Céd. Identidad

Otros Documentos Pasaporte Nº012191, expedido en Barcelona.-

Ocupación

Padre

Madre

Domicilio Travesera de las Corts, 352 Ciudad Barcelona.-

Otros datos:

~~78538~~

FS 2

FICHA COMPLEMENTARIA

DOCUMENTO		10 9313 ANTECEDENTES
Fecha	Origen	
15.Oct.77	Doc.1064	-Figura en una nómina de ciudadanos uruguayos que se presentaron ante le Consulado de Distrito de Barcelona (España) entre los días 8 y el 27 de noviembre y del 28 de noviembre al 18 de diciembre de 1971.(J).-

MICROFILMADO 22 JUN. 1984

SERVICIO DE INFORMACION DE DEFENSA

Dep. I

Sección .....

MINISTERIO DE DEFENSA NACIONAL
SERVICIO DE INFORMACION DE DEFENSA
Ficha Nº S.I.D.E. 10 9314-5

M / F

290

confeccionada el 16/IX/1966

FOTO

Apellidos OLIVERAS de MARTINEZ

Nombres Blanca

Fecha de Nacimiento: .....

Lugar de Nacimiento: .....

Cred. Cív.: ..... Ced. Identidad: .....

Prontuario: ..... F. Censal: .....

Padre: .....

Madre: .....

Domicilio: ..... Ciudad: .....

Otros datos (Documentos y señas personales) .....

~~78639~~

Form. 3

FICHA COMPLEMENTARIA

Documento Nº	Fecha	Origen	ANTECEDENTES
10 9314	21/X/1965	75/2166	El reseñado figura en una relación de personas que fueron detenidas pro violación a las "Medidas de Pronta Seguridad", decretadas por el Consejo Nacional de Gobierno.- Su detención se realizó por parte de la policía en el Departamento de Montevideo.-

MICROFILMADO

22 JUN. 1971

SERVICIO DE INFORMACION DE DEFENSA

Dep. I

10 9315-2

Confeccionado el 31-VII-1970

V A R I O S

FOTO

Apellidos OLIVERAS EL CURI

Nombres Carlos Alberto

Fecha de Nacimiento 21 años (1969)

Lugar de Nacimiento Uruguay

Est. Civil Soltero

Cred. Cívica ..... Ced Identidad 1.143.666

Otros Documentos

Ocupación Empleado de la Asociación Cristiana de Jóvenes.-

Padre

Madre

Domicilio Francisco J.Muñoz 3374 Ciudad Montevideo

Otros Datos 78640

F52

FICHA COMPLEMENTARIA

DOCUMENTO		ANTECEDENTES
Fecha	Origen	10 9315
4-VII-1969 Parte 11	B72-027 Año 1970	-Detenido por violación del Decreto de Medidas Prontas de Seguridad.-

MICROFILMADO

22 JUN. 1970

Ficha confeccionada el día 11/7/73

MINISTERIO DE DEFENSA NACIONAL
S. I. D.

109316

Dep. 1 E Sec. 1

Subsec. A/N

Ficha Nro. ..... Confec. .....

OLIVERI (a) "Flaco"
Apellidos Nombres

DOCUMENTOS: C/C. ..... C/I. .....
Serie Nro. Nro. Dpto

OTROS DOC. .....
Pasaporte Lib. Enrol. etc.

NACIMIENTO: .....
Fecha Lugar

DOMICILIO: ..... (1)
Calle Nro. Telef. Ciudad o Localidad

PROFESION U OCUPACION: Procurador

LUGAR: ..... CARGO: .....

IDEOLOGIA POLITICA: ..... CLASIFICACION: P.C.R. M.I.R. (2)
~~14539~~

DATOS COMPLEMENTARIOS: .....
Est. Civil Cónyuge Hijos

.....
Otros familiares

FS2

Fecha	Documentos	109316 ANTECEDENTES A REGISTRAR
7/6/73	D.1312 P.E.I.	Integrante del M.L.N. y Dirigente en el año 1968 en la ciudad de Paysandú; conectado con Krisnha LAPUNOV: Posteriormente en el año 1969 (a fines) se integra al M.I.R en el cuál intervenía en las reuniones que se llevaban a cabo y servía de intermediario entre el Abogado (Carlos María FAGGETTI) y el grupo para solucionar los problemas que se pudiesen presentar al mismo.-(C.C)
5.5.83	26057/55	= 1970- Según declaraciones de Walter LEDESMA URRUTIA, el causante junto con Mamandú EROSA y Sergio BENAVIDEZ se reunían en un rancho de éste último, como así también a orillas del arroyo "Sacra". Perteneció anteriormente al M.L.N., servía de intermediario entre FAGETTI y el M.I.R. Eval A-2 Indica (2 (KE).

MICROFILMADO

22 JUN 19[illegible]

BXX

Fs. 1

JUNTA DE COMANDANTES EN JEFE

S. I. D.

109317-8

Dep. I Secc. I

Sub Secc. A/N

Ficha No. ..... Confec. .....

OLIVERI TECHERA Beethoven

Apellidos Nombres

DOCUMENTOS: C/C. ..... **C/I.** .....

Serie No. No. Dpto.

OTROS DOC. .....

Pasaporte Lib. Enrol. etc.

NACIMIENTO: .....

Fecha Lugar

DOMICILIO: .....

Calle No. Teléf. Ciudad o Localidad

PROFESIÓN U OCUPACIÓN: MICROFILMADO

22 JUN

LUGAR: ..... **CARGO:** .....

IDEOLOGÍA POLÍTICA: ..... **CLASIFICACIÓN:** .....

DATOS COMPLEMENTARIOS .....

Est. Civil Cónyuge Hijos

.....

Otros familiares

P31

E

MINISTERIO DE DEFENSA NACIONAL 109318 -6

S. I. D.

Dep. I Secc. I

Sub-Secc.

Ficha Nro. Confec. 25.X.72

OLIVERI RAFFAELI Eduardo

Apellidos Nombres

DOCUMENTOS: C/C. Serie Nro. C/I. 1.325.172 Nro. Dpto.

OTROS DOC. Pasaporte Lib. Enrol. etc.

NACIMIENTO: 27 de marzo 1952. MONTEVIDEO

Fecha Lugar

DOMICILIO: BOLIVIA Nro. 1932.-

Calle Nro. Teléf.

PROFESION U OCUPACION: Estudiante de Preparatorios de biología.

LUGAR: Liceo Nro. 14 CARGO:

IDEOLOGIA POLITICA: CLASIFICACION: M.L.N. (1)

DATOS COMPLEMENTARIOS: Est. Civil Conyuge Hijos

Otros familiares

OLIVERI RAFFAELI, Eduardo
Requerido No. 516

F52

Fecha	Documentos	109318 ANTECEDENTES A REGISTRAR
20.X.72	SUMI Nro D- 3756	247 -REQUERIDO Nro. 546, de la requisitoria No. 93/72. Color de ojos verdozos, ca bellos rubios, ((FF))
14/10/72.	Dec.3636.	Indica los mismo que el Dec.3756.
25/4/83	25365/1364	-1971/1978.En información referente al "M.L.N.", obtenida por el Dpto.III/S.I.D., en éste período, se establece: Indica Idem Doc.3756/72. EVAL. A-2 (TL). Aporta (1).-
4/5/84	11841 / 82 PAG.3669	SEE ANTECEDENTES EN EL CO.NA.E. EVAL - A - 1.C(D) INDICA ( ) ( ) ( )
13.6.84 Pág.284,	4680/72 321y 337.-	01.10.72:En la fecha el Bn.I.Nº14 solicita su captura. 14.10.72:Por Requisitoria Nº73/72 de la fecha se solicita su captura por sabérsele vinculado al M.L.N. y haber pasado a la clandestinidad.Requerido Nº546.-Eval:A-1(AD)

MINISTERIO DE DEFENSA NACIONAL
S. I. D.

109318

15 MAYO 1974

Dep. I Secc, I

Sub - Secc. G

Ficha Nro.____ Confec.____

OLIVERI RAFAELLI — Apellidos

Eduardo — Nombres

DOCUMENTOS: C/C.____ (Serie / Nro.) C/I 1.325.172 (Nro. / Dpto.)

OTROS DOC.____ (Pasaporte / Lib. Enrol. / etc.)

NACIMIENTO: 27/3/54 (Fecha) Montevideo (Lugar)

DOMICILIO: Bologna 1932 (Calle / Nro.) ____ (Teléf.) Montevideo (Ciudad o Localidad)

PROFESION U OCUPACION: Estudiante

LUGAR: Liceo Nº 15 CARGO:____

IDEOLOGIA POLITICA: Integrante del M/L.N. CLASIFICACION:____

DATOS COMPLEMENTARIOS:____ (Est. Civil / 4347 / Conyuge / Hijos)

Padre: Atilio Oliveri Madre: Ethel Rafaelli

Otros familiares

Fecha	Documentos	100318 ANTECEDENTES A REGISTRAR
27/11/73	4102	Figura en lista de identificación de elementos izquierdistas que cursaban estudios en secundaria en 1971, integrante del M.L.N., requerido el 14/10/972 , pasa a la clandestinidad. (K)

MICROFILMADO

22 JUN. 1994

23 AGO 1974

MINISTERIO DE DEFENSA NACIONAL

S. I. D. 109319 - 4

Dep. I Secc, I

Sub - Secc. G

Ficha Nro. _____ Confec. _____

OLIVERI SEBALLES — Apellidos

Enrique Alfredo — Nombres

DOCUMENTOS: C/C. _____ (Serie / Nro.) C/I. 946.198 (Nro. / Dpto.)

OTROS DOC. _____ (Pasaporte / Lib. Enrol. / etc.)

NACIMIENTO: 18.4.938 (Fecha) Montevideo (Lugar)

DOMICILIO: Guaviyú 2530 ap.3 (Calle / Nro.) _____ (Teléf.) Montevideo (Ciudad o Localidad)

PROFESION U OCUPACION: Empleado

LUGAR: Strong S/A CARGO: _____

IDEOLOGIA POLITICA: _____ CLASIFICACION: _____

DATOS COMPLEMENTARIOS: Casado (Est. Civil) María del Huerto Aputd Aputd (Conyuge / Hijos)

4347

Hijo de Enrique Alberto y Cipriana

Otros familiares

Fecha	Documentos	109319 ANTECEDENTES A REGISTRAR
15.7.73	DNII	Fué detenido el 12.7.73 cuando entorpecía la labor de sus compañeros y los incitaba a no trabajar, liberado el 15.7.73. (K)

MICROFILMADO 22 JUN. 1974

MINISTERIO DE DEFENSA NACIONAL
S. I. D.

100320-2

FS/PE

Dep. I Secc. I

Sub-Secc. A/N

Ficha Nro. ..... Confec. 6/II/972

OLIVERI CASTRO (Apellidos) Gonzalo (Nombres)

DOCUMENTOS: C/C. ..... (Serie / Nro.) C/I. ..... (Nro. / Dpto.)

OTROS DOC. ..... (Pasaporte / Lib. Enrol. / etc.)

NACIMIENTO: ..... (Fecha / Lugar)

DOMICILIO: ..... (Calle / Nro. / Teléf. / Ciudad o Localidad)

PROFESION U OCUPACION: .....

LUGAR: ..... CARGO: .....

IDEOLOGIA POLITICA: ..... CLASIFICACION: .....

DATOS COMPLEMENTARIOS: ..... (Est. Civil / Conyuge / Hijos)

138506

..... (Otros familiares)

f52

Fecha	Documentos	ANTECEDENTES A REGISTRAR
		109320
Abril/972.	J.P.M.P.M. 928.-	Permanece internado , por encontrarse involucrado con grupos extremistas.-(I).-
23/10/72.	D.3705.R.D.	Se encuentra detenido.- (II)

ALLANAMIENTO

22 JUN. 1984

VARIOS

19.08.82 F81

JUNTA DE COMANDANTES EN JEFE
S. I. D.

109321-0

Dep. I Secc. I

Sub. Secc. A/N

Ficha N.º ..... Confec. .....

CHIVARI SILVA ..... Pedro .....
Apellidos Nombres

DOCUMENTOS: C/C ..... C/I. .....
Serie N.º N.º Dpto.

OTROS DOC. .....
Pasaporte Lib. Enrol. etc.

NACIMIENTO: .....
Fecha Lugar

DOMICILIO: .....
Calle N.º Teléf. Ciudad o Localidad

PROFESION U OCUPACION: .....

LUGAR: ..... CARGO: .....

IDEOLOGIA POLITICA: ..... CLASIFICACION: .....

DATOS COMPLEMENTARIOS: .....
Est.Civil Cónyuge Hijos

.....
Otros familiares

F7579

FS 2

Fecha	Documentos	109321 ANTECEDENTES A REGISTRAR
05.08.82	17493	"LA MAÑANA", 04.08.82: Firma un manifiesto de adhesión al Movimiento "POR PACHECO PRESIDENTE", el cual integra. Indica ( ) ( ) (GM)(LA)

MICROFILMADO

22 JUN. 1984

SERVICIO DE INFORMACION DE DEFENSA

Dep. 1

109322 Confeccionado el 9 NOV. 1973

V A R I O S

FOTO

Apellidos OLIVERI RODRIGUEZ

Nombres Angela

Fecha de Nacimiento

Lugar de Nacimiento

Est. Civil

Cred. Cívica Céd. Identidad 110.929

Otros Documentos

Ocupación

Padre

Madre

Domicilio Cuareim 1278 Ciudad

~~75547~~

Otros datos

FS 2

FICHA COMPLEMENTARIA

DOCUMENTO		ANTECEDENTES
FECHA	ORIGEN	109322
12.7.72	Doc.1987 Eval A-2	Figura en una relación de visitantes al extremista GONZALEZ OLIVERI Eduardo._(SS)_

MICROFILMADO

22 III 74

SERVICIO DE INTELIGENCIA

Div. I (Seguridad)

Sección

MINISTERIO DE DEFENSA NACIONAL M/F
SERVICIO DE INFORMACION DE DEFENSA Ficha N.º 100323-67

64

confeccionada el 21-I-965.-

Foto

Apellidos OLIVERAS

Nombres José

Fecha de Nacimiento:

Lugar de Nacimiento:

Cred. Civ.: Ced. Identidad:

Prontuario: F. Censal:

Padre:

Madre:

Domicilio: Ciudad:

Otros datos (Documentos y señas personales) Ingeniero.-

~~78642~~

FICHA COMPLEMENTARIA

Fs 2

Documento			Antecedentes
Nº	Fecha	Origen	109323
	16-XI-64.B-75(1)D-735 18-XI-64.B-75(1)D-747	"EPOCA"	Figura como 12o.Titular del Lema"Por un diario de toda la izquierda,sin partido y sin dueño"para las elecciones del Comité Ejecutivo de dicho Diario.
B-75(1) D-803.-	2-XII-964	Epoca.	En nombre de la Comisión de Organización del Movimiento de Amigos de Epoca,se publica una citación urgente,para varias personas entre las que figura el reseñado,a efectos de una reunión a realizarse el día 3 del corriente a las 1930 horas.-
B-75(1) D-575.-	2-IV-965		Firmante de un manifiesto que expresa el repudio al apoyo militar norteamericano a Viet-Nam Sur(egredido por guerrilleros comunistas de Viet-Nam Norte)y la oposición a que el Uruguay,en forma simbólica apoye la política de los EE.UU.en esa zona de Asia Sud-Oriental.-
75/1263.	27-VII-65.	Epoca.	En este diario se cita,para mañana a las 20 horas, la Comisión del Interior del Comité Ejecutivo de Epoca,del cual el reseñado es integrante.-
	14.2.76	0197	Integra una nómina de Ingenieros y Docentes del Comité Ingeniería de Apoyo al Frente Amplio; dicho comité fue creado el 4 de agosto de 1971.- Evaluaci´on A-1.-(I).-

MICROFILMADO

22 Jun

F81

SERVICIO DE INFORMACION DE DEFENSA

109324-4

Dep. 1

Confeccionado el 20.11.71

VARIOS

FOTO

Apellidos OLIVERI

Nombres C.

Fecha de Nacimiento

Lugar de Nacimiento

Est. Civil

Cred. Cívica: Céd. Identidad

Otros Documentos

Ocupación

Padre

Madre

Domicilio 18 de Julio y Agraciada (Libertad) Ciudad

Otros datos:

~~78648~~

FICHA COMPLEMENTARIA

FC2

DOCUMENTO		ANTECEDENTES
Fecha	Origen	109324
14.9.71	/77	Recibe publicaciones con sello de Irlanda (E)

MICROFILMADO 22 JUN. 1

SERVICIO DE INFORMACION DE DEFENSA

Dep. 1

109325 -1

F81

Confeccionado el 24/1/1973

VARIOS

FOTO

Apellidos OLIVERAS

Nombres Juan

Fecha de Nacimiento

Lugar de Nacimiento

Est. Civil

Cred. Cívica Céd. Identidad

Otros Documentos

Ocupación Rentista

Padre

Madre

Domicilio Ciudad

Otros datos

78044

CHIESA Hnos. Ltda 3.000 - 3 - 72

FICHA COMPLEMENTARIA

FS2

DOCUMENTO		ANTECEDENTES
Fecha	Origen	109325
20/8/1969	S.15(I, D.77	-Practica tiro en distintas instituciones,concurriendo algunas veces al P.T.E..-(C.C)

MICROFILMADO 22 JUN. 1984

VARIOS

109326-9 FR1

JUNTA DE COMANDANTES EN JEFE Dep. I Secc. I

S. I. D. Sub Secc. MM 8/6/80-

Ficha Nº ..... Confec. .....

OLIVERI MACIEL — Apellidos

Eleoner — Nombres

DOCUMENTOS: C/C BZB 24.351 — Serie / Nº

C/I. 713.003 — Nº / Dpto.

OTROS DOC. ..... — Pasaporte / Lib. Enrol. / etc.

NACIMIENTO: 26/1/925 — Fecha

Montevideo.- — Lugar

DOMICILIO: Capitán Baceda Nº 534.- — Calle / Nº / Teléf. / Ciudad o Localidad

PROFESION U OCUPACION: .....

LUGAR: Salud Pública (Traumatología) CARGO: Encargada de Lencería.-

IDEOLOGIA POLITICA: ~~78649~~ CLASIFICACION: .....

DATOS COMPLEMENTARIOS: .....

Cónyuge — Est. Civil: Divorciada.- — Hijos

Hija de Juan Santiago y de Lía.-

Otros familiares

Fecha	Documentos	109326 ANTECEDENTES A REGISTRAR
8/6/80.-	D.N.I.I.	-Se establece que la titular figura en una lista de funcionarios del Hospital Vilardebó, catalogada como un elemento simpatizante de izquierda.-(Datos extraídos de la C.H.C.P. de la secc. 8va. de fecha 13/11/78, Nº 1256.).(P).-

MICROFILMADO

22 JUN

SERVICIO DE INFORMACION DE DEFENSA

Dep. 1

109327 -7

Confeccionado el 20-VIII-1970

VARIOS

FOTO

Apellidos OLIVERI

Nombres Francisco

Fecha de Nacimiento

Lugar de Nacimiento

Est. Civil

Cred. Cívica Ced! Identidad

Otros Documentos

Ocupación

Padre

Madre

Ciudad

78850

FSC

FICHA COMPLEMENTARIA

DOCUMENTO		ANTECEDENTES
Fecha	Origen 109327	
27-XI-1966	Lista 90 P. Socialista	-29 Titular a la Junta Departamental de Salto.-

MICROFILMADO 22 JUN 1984

SERVICIO DE INFORMACION DE DEFENSA

Dep. 1

109328 - 5 Confeccionado el 9 NOV. 1973

RE 1

VARIOS

FOTO

Apellidos OLIVERI

Nombres Isolina Serafina

Fecha de Nacimiento

Lugar de Nacimiento

Est. Civil

Cred. Civica AQA.2.756 Céd. Identidad

Otros Documentos

Ocupación

Padre

Madre

Domicilio Potosi 1778 Ciudad

Otros datos ~~78651~~

FICHA COMPLEMENTARIA

DOCUMENTO		ANTECEDENTES
FECHA	ORIGEN 109328	
12.7.72	Doc.1987 Eval A-2	Figura en una relación de visitantes al extremista GONZALEZ OLIVERI Eduardo..(SS)_

MICROFILMADO 22 JUN. 1994

SERVICIO DE INFORMACION DE DEFENSA

109329-3

FS 1

Dep. 1

Confeccionado el 30/VI/970

VARIOS

FOTO

Apellidos OLIVERI ABELLO

Nombres José Miguel

Fecha de Nacimienlo

Lugar de Nacimiento

Est. Civil

Cred. Cívica Ced. Identidad 1.054.552

Otros Documentos

Ocupación Empleado del BROU

Padre

Madre

Domicilio Ciudad

Otros datos 78553

FICHA COMPLEMENTARIA

DOCUMENTO		ANTECEDENTES
Fecha	Origen 109329	
30/V11/968	18/42	-En esta fecha concurre a recibir instrucción militar al Batallón de Ingenieros Nº4.(Laguna del Sauce)
	2.6.82	Memo(A)Nº1149/82 para Dpto.III/SID.-(i).

MICROFILMADO

22 JUN. 1984

JUNTA DE COMANDANTES EN JEFE
S. I. D.

109330 - 04.06.82 Dep. I Secc. I

Sub Secc. A/N

Ficha Nº ..... Confec. .....

OLIVERI BESSONAT — José Pedro

Apellidos — Nombres

DOCUMENTOS: C/C PBA 14.500 — C/I. 2.619.407-9

Serie — Nº — Nº — Dpto.

OTROS DOC. .....

Pasaporte — Lib. Enrol. — etc.

NACIMIENTO: .....

Fecha — Lugar

DOMICILIO: .....

Calle — Nº — Teléf. — Ciudad o Localidad

PROFESION U OCUPACION: Maestro

Escuela No.20 de Montevideo

LUGAR: ..... CARGO: .....

IDEOLOGIA POLITICA: ..... CLASIFICACION: .....

DATOS COMPLEMENTARIOS: .....

Est. Civil — Cónyuge — Hijos

.....

Otros familiares

162988

752

Fecha	Documentos	ANTECEDENTES A REGISTRAR
25.05.82	D. 15210 PAG 122	109330 Funcionario del CONAE que fue sumariado en aplicación del procedimiento disciplinario previsto en la Ordenanza No. 17. Destituído por R. I. No. 4/118/84, de 6/2/84.- Evaluación: A-1. Indica ( ) ( ) ( ) ( ) (VL)

4/5/84

11041 / 82
PAG. 3669

- POSEE ANTECEDENTES EN EL CO.NA.E.-
EVAL - A - 1.(10) INDICA ( ) ( ) (X)

MICROFILMADO

22 JUN

SERVICIO DE INTELIGENCIA

División I

(Seguridad)

MINISTERIO DE DEFENSA NACIONAL
SERVICIO DE INFORMACION DE DEFENSA

M / F

109331-9

Sección «A»

Act. Ant. Nac.

Ficha N.º 0140.

Nombres y Apellidos: OLIVERI Juan C

Fecha de Nacimiento:

Lugar de Nacimiento:
(Pais - Ciudad o Localidad - etc)

Cred. Civ.: Serie N.º Ced. Identidad:

Otros documentos:
(Pasaporte - Libreta Enrolam. - etc.)

Foto

Domicilio: Montevideo, Avda.General Flores No.4800
(Ciudad o localidad) (Calle) (N.o) (Telef.)

Filiación

Edad Aparente Color del Cutis

Color del Cabello Estatura Aproximada

Complexión Aspecto Social

Señas particulares

Ficha confeccionada en MONTEVIDEO el Agosto 4/961.-

~~120420~~

109331

ACTIVIDADES

(1) Laborales: Profesión ..... Lugar de trabajo SABU

Cargo ..... Antigüedad .....

Otras Actividades .....

.....

(2) Políticas: Ideología MONTEVIDEO ..... Actuación UJC .....

Antecedentes (1) Afiliado a la UJC.- Carnet Nº2750/Ingresó:21/9/60

Antecedentes familiares .....

(3) Sociales: Estado Civil ..... Religión ..... Figuración .....

Grado Instrucción ..... Lugares que frecuenta .....

(4) Económicas: Situación ..... Capital aprox. ..... Vehículo ..... marca y N.o

Otros datos .....

Datos Complementarios .....

Apreciación Personal Gral. .....

.....

.....

OLIVERI — FICHA COMPLEMENTARIA Juan C. — P53

Documento		100331 Antecedentes
Fecha	Origen	
4.VIII.61.-	Inf.J.P.Mdeo.	Afiliado a la "Unión de las Juventudes Comunistas"(UJC), Círculo de la Sec. 22a.-
VI/1962 -	Mondel Nº 164	- Indica (1)

MICROFILMADO 22 JUN.

FS 1

JUNTA DE COMANDANTES EN JEFE 109332 - 7 o/G

S. I. D.

Dep. I Secc. I

Sub Secc. A/N

Ficha Nro. ____ Confec 22.3.83

OLIVERI BALATTI — Lucía Esther

Apellidos — Nombres

DOCUMENTOS: C/C J.C.F. 339 — C/I. 95.125 Salto

Serie Nro. — Nro. Dpto.

OTROS DOC. ____

Pasaporte Lib. Enrol. etc.

NACIMIENTO: 39 años en 1982.-

Fecha Lugar

DOMICILIO: ____ Corralito-Salto

Calle Nro. Teléf. Ciudad o Localidad

PROFESION U OCUPACION: Labores

LUGAR: ____ CARGO: ____

IDEOLOGIA POLITICA: Unión Cívica Chiarino Nov/982 — CLASIFICACION: CONVENCIONAL

DATOS COMPLEMENTARIOS: Casada

Est. Civil Cónyuge Hijos

Otros familiares

F82

Fecha	Documentos	09332 ANTECEDENTES A REGISTRAR
13/1/83.	23691/109	Electo 12 suplente. del Organo Deliberante Nacional del Partido Unión Cívica. por el Departamento de Salto. Hoja de Votación J.A.J. de acuerdo al resultado de las Elecciones Internas de los Partidos Políticos habilitados, efectuadas el 28-XI-82. — Eval. A-1 (33).

MICROFILMADO

22 JUN. 1984

P

109333.5

MINISTERIO DE DEFENSA NACIONAL
S. I. D.

Dep. 1 Secc. 1

Sub-Secc. A/N

Ficha Nro. ..... Confec. 6/VI/72

OLIVERI CASTRO — María
Apellidos — Nombres

DOCUMENTOS: C/C. ..... C/I. .....
Serie — Nro. — Nro. — Dpto.

OTROS DOC. .....
Pasaporte — Lib. Enrol. — etc.

NACIMIENTO: .....
Fecha — Lugar

DOMICILIO: .....
Calle — Nro. — Teléf. — Ciudad o Localidad

PROFESION U OCUPACION: .....

LUGAR: ..... CARGO: .....

IDEOLOGIA POLITICA: ..... CLASIFICACION: .....

DATOS COMPLEMENTARIOS: .....
Est. Civil — Conyuge — Hijos

~~138507~~

.....
Otros familiares

FS2

Fecha	Documentos	09333 ANTECEDENTES A REGISTRAR
Abril/972	J.P.M.P.M. 928.	-Permanece internada , por encontrarse involucrada con grupos extremistas.-(J).-
23/10/72	D.3705.R.D.	Se encuentra detenida.- (II)

MICROFILMADO

22 JUN. 1984

FS1

MINISTERIO DE DEFENSA NACIONAL 10 9334 - 3
S. I. D.

Dep. I Secc. I
Sub-Secc. A/N
Ficha Nro. ..... Confec. 29/9/72

OLIVERI de FERNANDEZ ..... María E. .....
Apellidos Nombres

DOCUMENTOS: C/C. ..... C/I. .....
Serie Nro. Nro. Dpto.

OTROS DOC. .....
Pasaporte Lib. Enrol. etc.

NACIMIENTO: .....
Fecha Lugar

DOMICILIO: .....
Calle Nro. Teléf. Ciudad o Localidad

PROFESION U OCUPACION: .....

LUGAR: ..... CARGO: .....

IDEOLOGIA POLITICA: Socialista. CLASIFICACION: .....

DATOS COMPLEMENTARIOS: ..... 120421 .....
Est. Civil Conyuge Hijos

.....
Otros familiares

752

Fecha	Documentos	09334 ANTECEDENTES A REGISTRAR
1971.	Lista 90 PAYSANDU	-Candidato en el 6to. lugar a la JUnta Electoral, en las listas del P.Socialista. "PP".-

MICROFILMADO

22 JUL. 1971

581

JUNTA DE COMANDANTES EN JEFE 109335-0

S. I. D.

Dep. I Secc. I

Sub Secc. A/N

Ficha Nro. _____ Confec. 20-4-79

OLIVERI — Apellidos

Mercedes Virginia — Nombres

DOCUMENTOS: C/C AXA-4416 — Serie Nro. — C/I. _____ — Nro. Dpto.

OTROS DOC. _____ — Pasaporte Lib. Enrol. etc.

NACIMIENTO: _____ — Fecha Lugar

DOMICILIO: _____ — Calle Nro. Teléf. Ciudad o Localidad

PROFESION U OCUPACION: _____

LUGAR: _____ CARGO: _____

IDEOLOGIA POLITICA: _____ CLASIFICACION: _____

DATOS COMPLEMENTARIOS: _____ — Est. Civil ~~120427~~ Cónyuge Hijos

Otros familiares

Fecha	Documentos	109335 ANTECEDENTES A REGISTRAR
10-1-79	0053	- Delegado de Mesa por las listas : 700-968-2871-4190-9988. , en las elecciones nacionales del año 1971, por el Departamento de Montevideo . Circuito Nº. 1154. - (0481) 9(C)

MICROFILMADO 22 JUN 1984

SERVICIO DE INFORMACION DE DEFENSA

Dep. 1

109336 - 8

B1

Confeccionado el 22 de Abril de 1971

VARIOS

FOTO

Apellidos OLIVERI PICARDO

Nombres Ñelma María

Fecha de Nacimiento 18 de Enero de 1927

Lugar de Nacimiento 11a.Secc.del Montevideo

Est. Civil

Cred. Cívica Céd. Identidad

Otros Documentos

Ocupación

Padre Felix Rafael Oliveri

Madre Elene María Picardo

Domicilio Cno.del Andaluz 4763 esq.Repette Ciudad Montevideo

Otros datos

~~28652~~

FICHA COMPLEMENTARIA

DOCUMENTO		109336 ANTECEDENTES
Fecha	Origen	
1970	B77 D44 Paq.2 Pág.62	-Su nombre y demás antecedentes figuran en documentación incautada por la Policía en allanamiento realizado al M.R.O.-

MICROFILMADO

22 JUN. 1984

JUNTA DE COMANDANTES EN JEFE 109337-6 C/G

S. I. D.

Dep. I Secc. I

Sub Secc. A/N

Ficha Nro. ____ Confec. 22.3.83

OLIVERI BALATTI — Apellidos

Ofelia Juanita — Nombres

DOCUMENTOS: C/C J.C.F. 192 — Serie / Nro.

C/I. 91.898 Salto — Nro. / Dpto.

OTROS DOC. ____ Pasaporte / Lib. Enrol. / etc.

NACIMIENTO: 45 años en 1982.- — Fecha / Lugar

DOMICILIO: ____ Calle / Nro. / Teléf. Corralito-Salto — Ciudad o Localidad

PROFESION U OCUPACION: Labores

LUGAR: Unión Cívica — CARGO: ____

IDEOLOGIA POLITICA: Chiarino Nov/982 — CLASIFICACION: CONVENCIONAL

DATOS COMPLEMENTARIOS: Casada — Est. Civil / Cónyuge / Hijos

Otros familiares

Fecha	Documentos	109337 ANTECEDENTES A REGISTRAR
13/1/83	23691/108	Electo 16 titulares del Organo Deliberante Nacional del Partido Unión Cívica por el Departamento de Salto. Hoja de Votación J.A.J. de acuerdo al resultado de las Elecciones Internas de los Partidos Políticos habilitados, efectuadas el 28-XI-82. — Eval. A-1 (83).

PERFILMADO 22 JUN. 1984

82

Fecha	Documentos	109337 ANTECEDENTES A REGISTRAR
13/1/83	23691//108	Electo 16 titulares del Organo Deliberante Nacional del Partido Unión Cívica por el Departamento de Salto. Hoja de Votación J.A.J. de acuerdo al resultado de las Elecciones Internas de los Partidos Políticos habilitados, efectuadas el 28-XI-82. — Eval. A-1 (83).

MICROFILMADO 22 JUN. 1984

JUNTA DE COMANDANTES EN JEFE
S. I. D.

109338~4

Dep. I Secc. I

Sub. Secc. A/N

Ficha N.º ..... Confec. 26.7.82

OLIVERI — Apellidos

Rosa Amalia — Nombres

DOCUMENTOS: C/C BXB : 4437 C/I. .....
Serie N.º N.º Dpto.

OTROS DOC. .....
Pasaporte Lib. Enrol. etc.

NACIMIENTO: .....
Fecha Lugar

DOMICILIO: .....
Calle N.º Teléf. Ciudad o Localidad

PROFESION U OCUPACION: .....

LUGAR: ..... CARGO: .....

IDEOLOGIA POLITICA: ..... CLASIFICACION: .....

DATOS COMPLEMENTARIOS: .....
Est.Civil Cónyuge Hijos

.....
Otros familiares

Fecha	Documentos	109338 ANTECEDENTES A REGISTRAR
16·2·76	D. 0274	- Afiliada al P.C. con el No. 58.438, según material incautado por OCOA en FEB/976.- Eval. A-1 (Y)
30.6.82	D.16466	- Fue presentada para su afiliación al P.C., por Carlos A. CAFFA y ABRINES ALLOZO Rúben Edison, según material incautado por OCCA, en FEB/76.- Eval.B-2 (Y)

POFILMADO

22 JUN 1984

151

JUNTA DE COMANDANTES EN JEFE
S. I. D.

109339-2

Dep. I Secc. I

Sub Secc. A/N

Ficha Nro. _____ Confec._____

OLIVERI LABEQUE — Selva María

Apellidos — Nombres

DOCUMENTOS: C/C BCA 43875 C/I. _____

Serie Nro. Nro. Dpto.

OTROS DOC. _____

Pasaporte Lib. Enrol. etc.

NACIMIENTO: _____

Fecha Lugar

DOMICILIO: _____

Calle Nro. Teléf. Ciudad o Localidad

PROFESION U OCUPACION: _____

LUGAR: _____ CARGO: _____

IDEOLOGIA POLITICA: _____ CLASIFICACION: _____

DATOS COMPLEMENTARIOS: _____

Est. Civil 120422 Cónyuge Hijos

Otros familiares

Fecha	Documentos	109339 ANTECEDENTES A REGISTRAR
10.01.79	D.0053	- Delegado de Mesa por las listas: 1001-2001- para las elecciones nacionales del año 1971, por el Departamento de Montevideo . Circuito N°. 1033 .- (0482) (J)

ANOTILMADO

22 JUN. 1984

FALLECIDA

B-1.

JUNTA DE COMANDANTES EN JEFE 1[redacted]

S. I. D.

109340-0

Dep. I Secc. I

Sub Secc. A/N

Ficha No. ..... Confec. .....

OLIVIERI GONZALEZ de VAZQUEZ Virginia Amanda

Apellidos Nombres

DOCUMENTOS: C/C. ..... C/I. .....

Serie No. No. Dpto.

OTROS DOC. .....

Pasaporte Lib. Enrol. etc.

NACIMIENTO: .....

Fecha Lugar

DOMICILIO: .....

Calle No. Teléf. Ciudad o Localidad

PROFESIÓN U OCUPACIÓN: ..... CROFILMADO .....

22 JUN 1984

LUGAR: ..... CARGO: .....

IDEOLOGÍA POLÍTICA: ..... CLASIFICACIÓN: .....

DATOS COMPLEMENTARIOS .....

Est. Civil Cónyuge Hijos

.....

Otros familiares

SERVICIO DE INTELIGENCIA
División I
(Seguridad)

MINISTERIO DE DEFENSA NACIONAL
SERVICIO DE INFORMACION DE DEFENSA
M / F
F / 109341-8

Sección
Act. Ant. Nac.
Ficha N.º 0352

Nombres y Apellidos: OLIVERO
Antonio.-

Foto

Fecha de Nacimiento:

Lugar de Nacimiento:
(País - Ciudad o Localidad - etc.)

Cred. Civ.: Serie ..... N.º ..... Ced. Identidad:

Otros documentos:
(Pasaporte - Libreta Enrolam. - etc.)

Domicilio: Mdeo.(Bo.J.del Hipódromo)
(Ciudad o Localidad) (Calle) (N.º) (Telef.)

Filiación
- Edad Aparente ..... Color del Cutis .....
- Color del Cabello ..... Estatura Aproximada .....
- Complexión ..... Aspecto Social .....
- Señas particulares .....
- 12047

Ficha confeccionada en Montevideo el 18 de marzo de 1965.-

109341

ACTIVIDADES

(1) Laborales: Profesión Obrero de la carne.- Lugar de trabajo Frigorífico Nacional.-

Cargo ..... Antigüedad .....

Otras Actividades .....

(2) Políticas: Ideología Comunista.- Actuación .....

Antecedentes .....

Antecedentes familiares .....

(3) Sociales: Estado Civil ..... Religión ..... Figuración .....

Grado Instrucción ..... Lugares que frecuenta .....

(4) Económicas: Situación ..... Capital aprox. ..... Vehículo ..... marca y N.o

Otros datos .....

Datos Complementarios .....

Apreciación Personal Gral. .....

OLIVERO	FICHA COMPLEMENTARIA	Antonio

Documento		109341 Antecedentes
Fecha	Origen	
20-II-965.-	B-75(1)D-114.- "EL POPULAR"	-Integrante de El Comité de Amigos de El Popular del Barrio Jardines del Hipódromo, visitó, junto a otros, el nuevo local de este diario, expresando que el Comité actúa en una zona que comprenden 14 manzanas, formada por las calles Carlos Nery, Cuchilla Grande y Lisboa, que además de la labor de difusión y defensa de El Popular han creado las condiciones para constituir un gran Comité del FIDEL lo que se vería concretado en los próximos días, na

MICROFILMADO 22 JUN.

14 MAYO 1974 F-1

MINISTERIO DE DEFENSA NACIONAL 109342-6 Dep. I Secc, I

S. I. D.

Sub - Secc. G

Ficha Nro._____ Confec._____

OLIVERO ALVAREZ o ALVARES(1) Carlos Alberto

Apellidos Nombres

DOCUMENTOS: C/C. B.L.B.19151(3) C/I. 922.507

Serie Nro. Nro. Dpto.

OTROS DOC. _____

Pasaporte Lib. Enrol. etc.

NACIMIENTO: 25.9.1942 Montevideo (4)

Fecha Lugar

DOMICILIO: Manuel Fajola 3327ap.302desde 1982, 1973/82 Yaguarí2256. (5)

Calle Nro. Teléf. Ciudad o Localidad

PROFESION U OCUPACION: Bancario (Banco Central) CONTADOR PUBLICO, desde 1978, 1973/78 Est.C.Econ. 1973/78 Emp.Bco Central 1975 1981 Emp.Centro Cooperat. Asistente de Administ.(2)

LUGAR: Uruguayo Dante 2252 (6)

IDEOLOGIA POLITICA: Izquierdista CLASIFICACION: Dirigente

DATOS COMPLEMENTARIOS: casado (7)

Est. Civil 4347 Conyuge Hijos

[illegible] (8)

Otros familiares

Fecha	Documento	10342 ANTECEDENTES A REGISTRAR	F-2
26/3/74	080%	Figura en lista de dirigentes de izquierda del Banco Central, responsable de dificultar la labor, enlenteciendo expedientes de importación y exportación. (Evaluación B-2) (K)	
31/1/75	Doc.247-	Figura en una relación de funcionarios del Banco Central que violando el Decreto Del P.E.de fecha 4/7/73,hiciera paro,no concurriendo a desempeñar sus tareas habituales al 5/7/73.-(H).- Eval. A-1.-	
4/3/78	- - - - -	Se contestó en Memo.(A) No. 4300/77 al D-2/E.M./DEI.-(PP).-	

109342

G F-3

JUNTA DE COMANDANTES EN JEFE
S. I. D.

Dep. I Secc. I

Sub Secc. A/N

Ficha Nro. _____ Confec. 20-4-79

OLIVERO ALVAREZ — Apellidos

Carlos Alberto — Nombres

DOCUMENTOS: C/C BLB-19151 — Serie Nro. — C/I. _____ — Nro. Dpto.

OTROS DOC. _____ — Pasaporte Lib. Enrol. etc.

NACIMIENTO: _____ — Fecha Lugar

DOMICILIO: _____ — Calle Nro. Teléf. Ciudad o Localidad

PROFESION U OCUPACION: _____

LUGAR: _____ CARGO: _____

MICROFILMADO

IDEOLOGIA POLITICA: _____ CLASIFICACION: _____

DATOS COMPLEMENTARIOS: _____ — Est. Civil Cónyuge Hijos

Otros familiares

F 4

Fecha	Documentos	109342 ANTECEDENTES A REGISTRAR
10-1-79	0053	-Delegado de Mesa por las listas ; 808-1808. , en las elecciones nacionales del año 1971 , por el Departamento de Montevideo . Circuito N°. 1753. .- 0479) (C)
18.3.83	2419/79 pag.16	Figura en una relación de funcionarios del Banco Central del Uruguay, de fecha 21 de setiembre de 1979, considerados izquierdistas activistas.(indica 1 y 2).- Eval:A-2 (PS)
27.5.83	CI[illegible]2132/ INGR.MDEO.SECC.10a BCO.CENTRAL URUG. R.E.N°[illegible]/83	-DATOS DE LA D.I.I.: 14.1.80:-Solicita pasaporte con intenciones de viajar a EE.UU. por turismo, la entrega del documento fue autorizada por esta Dirección.- -18.5.83: En la fecha se contestó dicha constancia a nombre del causante, para ingreso en el Banco Central del Uruguay. Indica del (3) al (8). (MV).-
15.10.83	2729/79 Pag.18	-Indica idem. al documento No.2419/79, aportando que se encuentra entre el personal presupuestado.- Eval.B-3 (Y)

MICROFILMADO 22 JUN 1984

FM

SERVICIO DE INTELIGENCIA
División I
(Seguridad)

MINISTERIO DE DEFENSA NACIONAL M / F
SERVICIO DE INFORMACION DE DEFENSA

109343-4

Sección A
Act. Ant. Nac.
Ficha N. 01-44 AN

S/F.

Foto

Nombres y Apellidos: OLIVERO de GUTIERREZ Felicia

Fecha de Nacimiento:

Lugar de Nacimiento:
(País - Ciudad o Localidad - etc.)

Cred. Civ.: Serie Q.C.A. N.º 6299 (1) Ced. Identidad: 14.822 Florida (2)

Otros documentos:
(Pasaporte - Libreta Enrolam. - etc.)

Domicilio:
(Ciudad o Localidad) (Calle) (N.º) (Telef.)

Filiación

Edad Aparente Color del Cutis

Color del Cabello Estatura Aproximada

Complexión Aspecto Social

Señas particulares

12.0[illegible]

Ficha confeccionada en Montevideo el 20 de diciembre de 1963.-

109343

TS 2

ACTIVIDADES

(1) Laborales: Profesión Maestra Lugar de trabajo Esc. Nº 7 Florida (3)

Cargo ..... Antigüedad .....

Otras Actividades .....

.....

(2) Políticas: Ideología Unión Popular Actuación .....

Antecedentes Firmante de un manifiesto de la Unión Popular. Marcha 23.XI.963.-

Antecedentes familiares .....

(3) Sociales: Estado Civil ..... Religión ..... Figuración .....

Grado Instrucción ..... Lugares que frecuenta .....

(4) Económicas: Situación ..... Capital aprox. ..... Vehículo ..... marca y N.o

Otros datos .....

Datos Complementarios .....

Apreciación Personal Gral. .....

.....

.....

OLIVERA de GUTIERREZ FICHA COMPLEMENTARIA Felicia

DOCUMENTO		109343 ANTECEDENTES F3
Fecha	Origen	
1971.	Lista 4190 FLORIDA	-Candidato en el 38 lugar a la Junta Departamental, en las listas de la "UNION POPULAR" para las elecciones del 1971. "PP".
25.05.82	D. 15210/122	Funcionario del CONAE que fue sumariado en aplicación del procedimiento disciplinario previsto en la Ordenanza No. 17. Destituído por R. I. No. 32/11/3179, de 26/11/79.- Evaluación: A-1. Indica (1) (2) (3) ( ) (VL)
2.12.83	32281/5	21.11.83 - En la fecha se establece que fue rehabilitado por no estar comprendido en el Acto Institucional Nº 4 Art. 1º Inc.A y si en el Art. 2º Inc.A. Eval:A-1 (OO) [illegible].
20.1.84	D1955/79 pág.1	11.9.71:"EL HERALDO":Publica un artículo en el que la causante entre otras convoca a un encuentro femenino de floridenses en apoyo al F.A., el 12 del corriente. Eval.A-1.(ME)

4/5/84

11041 / 82
PAG.

- POSEE ANTECEDENTES EN EL CO.NA.E -
EVAL - A - 1. INDICA ( ) ( ) ( )

MICROFILMADO

M: DEFILMACION SOBRE PONDE LETRA M.

330

SERVICIO DE INFORMACION DE DEFENSA

Dep. I

Sección .....

MINISTERIO DE DEFENSA NACIONAL M
SERVICIO DE INFORMACION DE DEFENSA

Ficha Nº ..... co[illegible]onada el 29-VI-966.-

I 109344-2

FOTO

Apellidos OLIVERO

Nombres Fidel

Fecha de Nacimiento: .....

Lugar de Nacimiento: .....

Cred. Cív.: ..... Ced. Identidad: .....

Prontuario: ..... F. Censal: .....

Padre: .....

Madre: .....

Domicilio: Avda.Artigas (Peluquería) Ciudad: Colonia

Otros datos (Documentos y señas personales) .....

~~78856~~

109344

15-VI-966 77/15 -Suscriptor de propaganda comunista rusa distri-
Julio/966 77/30 buída por Editorial Pueblos Unidos.Domicilio:
Avda.Artigas (Peluquería),Colonia.-

MICROFILMADO

22 JUN. 1964

481

MINISTERIO DE DEFENSA NACIONAL
S. I. D.

109345 - 9

Dep. I Secc. I
Sub - Secc. A/N
Ficha Nro. 27 AGO. 1975 Confec.

OLIVERO — José P.
Apellidos — Nombres

DOCUMENTOS: C/C ..... Serie ..... Nro. C/I. ..... Nro. ..... Dpto.

OTROS DOC. ..... Pasaporte ..... Lib. Enrol. ..... etc.

NACIMIENTO: ..... Fecha ..... Lugar

DOMICILIO: ..... Calle ..... Nro. ..... Teléf. ..... Ciudad o Localidad

PROFESION U OCUPACION: .....

LUGAR: ..... CARGO: .....

IDEOLOGIA POLITICA: Comunista. CLASIFICACION: .....

DATOS COMPLEMENTARIOS: ..... Est. Civil ..... Conyuge ..... Hijos

120426

..... Otros familiares

Fecha	Documentos	109345 ANTECEDENTES A REGISTRAR
21.4.75.	Doc.656.	Presenta postulantes para su afiliación al P.Comunista.= (Microfilm incautado a RODNEY ARISMENDI).EVALUACION: B-2. (Y).=

MICROFILMADO

22 JUN

F1

SERVICIO DE INTELIGENCIA
División I
(Seguridad)

MINISTERIO DE DEFENSA NACIONAL
SERVICIO DE INFORMACION DE DEFENSA
M / F

T 9346

Sección A.
Act. Ant. Nac.
Ficha N 0142.

Nombres y Apellidos: OLIVERO, Juan José.-

Fecha de Nacimiento: .....

Lugar de Nacimiento: .....
(País - Ciudad o Localidad - etc.)

Foto

Cred. Civ.: Serie ..... N.º ..... Ced. Identidad: .....

Otros documentos: .....
(Pasaporte - Libreta Enrolam. - etc.)

Domicilio: .....
(Ciudad o Localidad) (Calle) (N.º) (Telef.)

Filiación

Edad Aparente ..... Color del Cutis .....

Color del Cabello ..... Estatura Aproximada .....

Complexión ..... Aspecto Social .....

Señas particulares .....

12047

Ficha confeccionada en Montevideo, el Enero de 1962.-

100346

FSL 2.4

ACTIVIDADES

(1) Laborales: Profesión Químico.- Lugar de trabajo .....

Cargo ..... Antigüedad .....

Otras Actividades .....

.....

(2) Políticas: Ideología Castrista.- Actuación .....

Antecedentes Firmante declaración profesionales universitarios apoyo a Cuba.-

Antecedentes familiares .....

(3) Sociales: Estado Civil ..... Religión ..... Figuración .....

Grado Instrucción ..... Lugares que frecuenta .....

(4) Económicas: Situación ..... Capital aprox. ..... Vehículo ..... marca y N.o

Otros datos Informe de la Dir. I.- Seguridad.-

Datos Complementarios .....

Apreciación Personal Gral. .....

.....

.....

F 3

FICHA COMPLEMENTARIA

Documento		109340 ANTECEDENTES
Fecha	Origen	
13.8.77	Doc. 0834	Año 1962-Firmante de un manifiesto de Profesionales Universitarios ante la situación Cubana. Eval. A-2 (BB).-
1º/X/981.....	.....	MEMORANDUM (A) Nº 1789/981 PARA EL C-2 ES.MA.CO. (P)

MICROFILMADO

22 JUN. 1994

SERVICIO DE INFORMACION DE DEFENSA

Dep. 1

V A R I O S

109347-5

F.1

Confeccionado el 2/1/78

Apellidos OLIVEROS FERNANDEZ

Nombres Alfredo.

Fecha de Nacimiento

Lugar de Nacimiento

Est. Civil

Cred. Cívica ..... Céd. Identidad

Otros Documentos

Ocupación

F O T O

Padre

Madre

Domicilio ..... Ciudad

Otros datos: ~~78658~~

chiesa hnos. - 4 000 - 5/77

F52

FICHA COMPLEMENTARIA

DOCUMENTO		109347 ANTECEDENTES
Fecha	Origen	
31/10/77.	Doc.Nº1137 Univ. de la Rep.-	- Figura en una relación de sumarios realizados por la Universidad de la República en la Facultad de Ciencias Económicas por irregularidades administrativas, el mismo renunció según consta en el expediente Nº2407/ /75 de la Universidad el cual finalizó al 30/9/77. No lleva evaluación.- (C).-

MICROFILMADO

22 NOV 1984

JUNTA DE COMANDANTES EN JEFE
S. I. D.

109348-3

F1

Dep. I Secc. I

Sub. Secc. ~~A/N~~ VARIOS

Ficha N.º ..... Confec. 21.3.83

OLIVERIO [illegible]ERO	Alfredo
Apellidos	Nombres

DOCUMENTOS: C/C ..... C/I. .....
Serie N.º N.º Dpto.

OTROS DOC. .....
Pasaporte Lib. Enrol. etc.

NACIMIENTO: .....
Fecha Lugar

DOMICILIO: .....
Calle N.º Teléf. Ciudad o Localidad

PROFESION U OCUPACION: Comerciante (Carnelo)

LUGAR: ..... CARGO: .....

IDEOLOGIA POLITICA: ..... CLASIFICACION: .....

DATOS COMPLEMENTARIOS: .....
Est.Civil Cónyuge Hijos

.....
Otros familiares

[illegible]

Fecha	Documentos	10934 8 ANTECEDENTES A REGISTRAR
21.3.83	D.0901/80-22/NOV/980:	Participó en una reunión política organizada en Carmelo por un grupo de vecinos y autorizada por la Jefatura de Policía, la misma tuvo carácter informativo sobre el Proyecto de la Nueva Constitución.- Dicha reunión se desarrolló en un clima de total normalidad. EVAL:A-1.- (SM).-

MICROFILMADO 22 JUN. 1984

FS 1

JUNTA DE COMANDANTES EN JEFE 0 9349-1

S. I. D.

Dep. I Secc. I

Sub Secc. A/N

Ficha Nro. _____ Confec. 20-4-79

OLIVEROS OTERMIN — Luis Eduardo

Apellidos — Nombres

DOCUMENTOS: C/C BCA-49384 C/I. _____

Serie Nro. — Nro. Dpto.

OTROS DOC. _____

Pasaporte — Lib. Enrol. — etc.

NACIMIENTO: _____

Fecha — Lugar

DOMICILIO: _____

Calle — Nro. — Teléf. — Ciudad o Localidad

PROFESION U OCUPACION: _____

LUGAR: _____ CARGO: _____

IDEOLOGIA POLITICA: _____ CLASIFICACION: _____

DATOS COMPLEMENTARIOS: _____

Est. Civil — Cónyuge — Hijos

Otros familiares

F52

10934 9

Fecha	Documentos	ANTECEDENTES A REGISTRAR
10-1-79	0053	- Delegado de M[illegible] por las listas 1811. , en las elecciones nacionales del año 1971 , por el Departamento de Montevideo . Circuito Nº. 1126. .- (0481) (C)

MICROFILMADO

22 JUN. 1984

SERVICIO DE INFORMACION DE DEFENSA

Dep. 1

VARIOS

109350-9

Confeccionado el 22 de Abril de 1971

FOTO

Apellidos OLIVEROS OYARZO

Nombres María del Carmen

Fecha de Nacimiento 11 de Setiembre de 1948

Lugar de Nacimiento 18a.Secc.de Montevideo

Est. Civil

Cred. Cívica Céd. Identidad

Otros Documentos

Ocupación

Padre Enrique Oliveros

Madre Gladys Oyarzo

Domicilio Batoví 2282 Ciudad Montevideo

Otros datos

~~78659~~

FICHA COMPLEMENTARIA

FS2

DOCUMENTO		109350 ANTECEDENTES
Fecha	Origen	
1970	B77 D44 Paq.2 Pág.83	- Su nombre y demás antecedentes figuran en documentación incautada por la Policía en allanamiento realizado al M.R.O.-

MICROFILMADO

22 JUN. 1981

7/6/72 109351-7

FSA

MINISTERIO DE DEFENSA NACIONAL
S. I. D.

Dep. I Secc. I
Sub-Secc. A/N
Ficha Nro. ..... Confec. .....

OLIVEROS (1) Miguel A.
Apellidos Nombres

DOCUMENTOS: C/C. ..... C/I. .....
Serie Nro. Nro. Dpto.

OTROS DOC. Carnet de afiliado a la FEUU, PERTENECIENTE AL CENTRO DE ESTUDIANTES DE DERECHO, No 406 (2)
Libreta etc.

NACIMIENTO: .....
Fecha Lugar

DOMICILIO: .....
Calle Nro. Teléf. Ciudad o Localidad

PROFESION U OCUPACION: Estudiante (3)

LUGAR: Universidad de Derecho (4) CARGO: .....

IDEOLOGIA POLITICA: ..... CLASIFICACION: .....

DATOS COMPLEMENTARIOS: .....
Est. Civil ~~120439~~ Conyuge Hijos

.....
Otros familiares

FS2

Fecha	Documentos	109351 ANTECEDENTES A REGISTRAR
24/5/72	1119	Indica del: ① al ④ Es socio activo de esta institución (FEUU) (D)

MICROFILMADO

22 JUN. 1972

JUNTA DE COMANDANTES EN JEFE

S. I. D.

V
109352-5

F51

Dep. I Secc. I

Sub Secc. [redacted]

Ficha Nº ..... Confec. 09.12.81

OLIVES MALUGAI de FEURICH — Isabel María
Apellidos — Nombres

DOCUMENTOS: C/C ..... C/I. 1.322.542-1
Serie Nº Nº Dpto.

OTROS DOC. .....
Pasaporte Lib. Enrol. etc.

NACIMIENTO: 29 años 1981 — Uruguay
Fecha Lugar

An Den Pfanzlandern 24 - 6000 Frankfurt 90 Alemania Federal (1)

DOMICILIO: Juan Benito Blanco 1265 Apto. 402
Calle Nº Teléf. Ciudad o Localidad

PROFESION U OCUPACION: .....

LUGAR: ..... CARGO: .....

IDEOLOGIA POLITICA: ..... CLASIFICACION: .....

DATOS COMPLEMENTARIOS: ~~78654~~ — Casada
Cónyuge Est. Civil Hijos

.....
Otros familiares

F32

Fecha	Documentos	09352 ANTECEDENTES A REGISTRAR
02.12.81 P.D.Nº336/81	Doc.9900	-02.12.81-En el vuelo 152, de la Cía. Pluna, procedente de Buenos Aires, arribó la causante, amparada en el Decreto 90/76. Interrogada manifestó que viajó a la ciudad de mención a visitar a unos amigos, extraviando su documentación presentando la correspondiente denuncia en la Comisaría 4ta. de San Isidro. Se estableció que la causante carece de antecedentes siendo intimada a concurrir a la D.I.I. en el día de la fecha, a los efectos de corroborar su identidad. Eval.A-1.-(JJ)
9-12-81 P.D.337/81	Doc.9984	-3-12-81- Fue conducido en el día de ayer a la D.N.I.C.y al ser corroborada su identidad no fue privado de su libertad. Eval. A-1(LA).-
3/II/983	------	Se contestó Memo. (A) Nº 3050/982 (1a. Parte) para DINARP (MS)
23/X/82	D.21378	- Año 1982 - Figura en una nómina de personas y Entidades que residen en el Exterior y reciben la Publicación "Carta del Uruguay" enviada por DINARP. EVAL. : A - 1 (MS) - Indica (1) -

MICROFILMADO 22 JUN

109353 -3
VARIOS

P1

JUNTA DE COMANDANTES EN JEFE

S. I. D.

Dep. I Secc. I

Sub-Secc. XXXXXXXXX

Ficha Nº ____ Confec. ____

OLIVES MALUG NI — Raúl Héctor

Apellidos — Nombres

DOCUMENTOS: C/C BQA 14.877 C/I. 1.322.541

Serie Nº Nº Dpto.

OTROS DOC. ____

Pasaporte Lib. Enrol. etc.

NACIMIENTO: ____

Fecha Lugar

DOMICILIO: Huidobro 1378

Calle Nº Teléf. Ciudad o Localidad

PROFESION U OCUPACION: ____

LUGAR: ____ CARGO: ____

IDEOLOGIA POLITICA: ~~79655~~ CLASIFICACION: ____

DATOS COMPLEMENTARIOS: ____

Cónyuge Est. Civil Hijos

____

Otros familiares

F52

Fecha	Documentos	109353 ANTECEDENTES A REGISTRAR
13.04.81 Of.238/81	D.2855 D.N.I.I.	-Integrante de la Comisión Fiscal de la Asociación de Albergistas del Uruguay, cuya finalidad es facilitar a los jovenes un mayor contacto con la naturaleza y medio social que lo rodea.(MM).-

MICROFILMADO

22 JUN. 1981

Imp. Nacional 716 78

SERVICIO DE INFORMACION
DE DEFENSA
Dep. 1

109354 - 7

Confeccionado el 13/1/71

V A R I O S

FOTO

Apellidos OLIVET

Nombres Julio C.

Fecha de Nacimiento .....

Lugar de Nacimiento .....

Est. Civil .....

Cred. Cívica ..... Céd. Identidad .....

Otros Documentos .....

Ocupación Director de Liceo Nro. 4 (1)

Padre .....

Madre .....

Domicilio ..... Ciudad .....

Otros datos: .....

~~78660~~

chiesa hnos. - 4 000 - 5/71

FICHA COMPLEMENTARIA

DOCUMENTO		10935 4 ANTECEDENTES
Fecha	Origen	
8/3/77	I.0228	-Ex-Socialista. Propagandista de la lista 99 del P.S. I973-Siendo Director del Liceo Nº 7 B, permitió que alumnos colocaran carteles de carácter subversivo en un salón de clase. Fue amonestado por un Inspector severamente; ésto consta en el sumario del causante que se encuentra en la Oficina de sumarios. I975-Fue designado Director del Liceo Zorrilla. A mediados de año propone como Sub-director a un conocido marxista, lo que no fue aceptado. Un mes después se lo separa del cargo, sumariado por permitir acciones subversivas en el Instituto. Separado del cargo y luego destituído por la Oficina de Sumarios. I976-Designado Director del Liceo Miranda, donde favorece a todos los marxistas y perjudica a los demócratas. Los Sub-directores le llaman la atención, lo denuncian, pero igual no se toman medidas contra éste, en cambio se les da licencia a los sub-directores, los que solicitan traslado. -Por información obtenida en el CONAE, se establece que éste nunca fue separado del cargo "por permitir acciones subversivas"; porque no se le pudieron probar dichas cosas. Respecto a las actuaciones del causante en el Liceo Miranda de que favorece a los marxistas y perjudica a los demócratas tampoco es exacto ya que no fue denunciado por caracteres políticos por alguna Sub-Directora sino que fue denunciado por una Sub-Directora

FECHA	DOGUMENTOS	109354 ANTECEDENTES A REGISTRAR
8.3.77	D. 0228	-por problemas funcionales, efectuándose la investigación no surgiendo ningun cargo contra el causante.- Eval:B-2.- (U).-
25.9.78	D.1202	-Siendo Director Interino del Liceo Nro.4, nombró como Sub-Director Interino al Sr. Yamandú FAU, el que (según el informe) fué candidato del Frente Amplio y miembro de la "Gremial de Profesores".- -En cierta oportunidad manifestó delante de varias personas lo siguiente: A Bosch y a todos los que lo rodean, que son unos delicuentes. los vamos a mandar al paredón Con motivo de estas manifestaciones fue citado a prestar declaraciones en la Jefatura de Policía de Montevideo. Posteriormente debido a esto, fue sumariado por el Consejo Nacional de Enseñanza Secundaria, revocándosele el ca cargo de Director y propuso al Consejo Nacional de Enseñanza, imponerle 3 meses de suspensión como profesor.- Eval: F-6.-Indica (1).-

1/3/84

11941 / 82
PAG. 3670

- POSEE ANTECEDENTES EN EL C.N.A.E -
EVAL - A - 1.C(D) INDICA ( ) ( ) (X)

MICROFILMADO

22 JUN. 1984

JUNTA DE COMANDANTES EN JEFE 109355-8 G.

S. I. D.

Dep. I Secc. I

Sub Secc. XXX

Ficha N.° ..... Confec. 9.8.83

OLIVETTI BRA[illegible]R — Andrés Guido

Apellidos — Nombres

DOCUMENTOS: C/C. ..... C/I. 1.184.693-2(1)

Serie — N.° — N.° — Dpto.

OTROS DOC. .....

Pasaporte — Lib. Enrol. — etc.

NACIMIENTO: ..... Uruguay(3)

Fecha — lugar

DOMICILIO: Ellauri 55 Apto.603 (1983) ..... Viejo Pancho 2511 en 1984(2)

Calle — N.° — Teléf. — Ciudad o localidad

PROFESION U OCUPACION: Profesor de matemática(5)

LUGAR: U.T.U.(6) ..... CARGO: .....

IDEOLOGIA POLITICA: ..... CLASIFICACION: .....

DATOS COMPLEMENTARIOS: casado(4) .....

Est. Civil — Cónyuge — Hijos

.....

Otros familiares

~~1952~~ [illegible]

Fecha	Documentos	100355 ANTECEDENTES A REGISTRAR
9.8.83	29035/1 P.D.	-31.7.83.-Integra la Comisión Provisoria de la "Asociación Civil de Funcionarios de UTU".Eval:A-1.(TT)
5.4.84	8402286/2 P.D.	30.3.84:Interrogado al respecto de unos volantes de la "Coordinadora de la Enseñanza" hallados en la vía pública manifestó formar parte de las autoridades de la Asociación de Funcionario de la Universidad de Trabajo del Uruguay(AFUTU) y que es delegado por ella ante la mencionada Coordinadora, se reunen en el local de A.S.U. de José E.Rodó 1835, Realizó una breve reseña de las actividades de AFUTU, y adujo que los volantes los realizaron personas que habían planeado una concentración pacífica.No fue privado de su libertad Eval.A-1.(ME) Indica(1) al (6)
22.5.84	8403036/05	1.5.84 Ocúpó un lugar en el palco, en el acto realizado frente al P.Legislativo, en conmemoración de la fecha. Eval.A-1 (SI)

MICROFILMADO 22 JUN 1984

~~279~~ (5)

SERVICIO DE INFORMACION DE DEFENSA
Dep. I

Sección .....

MINISTERIO DE DEFENSA NACIONAL M / F
SERVICIO DE INFORMACION DE DEFENSA
Ficha Nº ..... confeccionada el 13-abril-1966.
109356-6

FOTO

Apellidos OLIVETTI

Nombres Eva

Fecha de Nacimiento: .....

Lugar de Nacimiento: .....

Cred. Cív.: ..... Ced. Identidad: .....

Prontuario: ..... F. Censal: .....

Padre: .....

Madre: .....

Domicilio: ..... Ciudad: .....

Otros datos (Documentos y señas personales) .....

~~78661~~

.....

T52

FICHA COMPLEMENTARIA

Documento			109356 ANTECEDENTES
Nº	Fecha	Origen	
75/932	9-VI-65.	Epoca.-	Contribuye con obra de su cosecha a un remate exposición de oleos, grabados, cerámicas y fotografias a realizarse en la calle San José 929 de la ciudad de Montevideo el 11 de junio del corriente año.- El producto de este remate exposición será para recabar fondos para la reconstrucción del diario Epoca.-

MICROFILMADO 22 JUN. 1984

SERVICIO DE INFORMACION DE DEFENSA

Dep. 1

V A R I O S

10935 1-4

Confeccionado el 2.12.77

FOTO

Apellidos OLIVETTI COLOMBO

Nombres Mario César

Fecha de Nacimiento 57 años (1977)

Lugar de Nacimiento Italia (C.L.)

Est. Civil Casado

Cred. Cívica ..... Céd. Identidad 532.222

Otros Documentos .....

Ocupación .....

Padre .....

Madre .....

Domicilio Rhla. Mahatma Ghandi 517 Ap. 901 Ciudad .....

Otros datos: .....

~~79663~~

chiesa hnos. - 4 000 - 5/77

F52

FICHA COMPLEMENTARIA

DOCUMENTO		ANTECEDENTES
Fecha	Origen	109357
31.10.77 PD. 6 a 6	1131	28.10.77 -Detenido por la Dirección de Investigaciones, Departamento de Vigilancia; indagado por presunta autoria de ilicitos económicos -financieros. Posteriormente por orden y a disposición del P. Ejecutivo, es internado en el marco de las MPS.- (DD)
28.11.77 PD. 6 a 6	1223	19.11.77 -Por disposición del JLI de 4to. Turno fue procesado por el delito de "Insolvencia Societaria Fraudulenta", permaneciendo detenido en Carcel Central de Policia a disposición de ese magistrado.- (DD)

MICROFILMADO 22 JUN. 198

0- 058

109358-2

NOMBRE OLIVETTI BAICO, Oscar Angel.

EDAD

DIRECCION

C. C. o C. IDENTIDAD C.C.: Serie [illegible] Nº 17.303.-

NACIONALIDAD uruguayo.

PROFESION

FECHA DE EXTRACCION Figura en una lista de uruguayos que [illegible] 1972 [illegible] de Córdoba, República Argentina. ([illegible]/75 [illegible] 75, [illegible]). (FALTA DOCUMENTO)

MI[illegible]

22 JUN [illegible]

F52

109358

OBSERVACIONES

181

JUNTA DE COMANDANTES EN JEFE 409359-0

S. I. D.

Dep. I Secc. I

Sub Secc. A/N

Ficha Nro. _____ Confec. 20-4-79

OLIVEYRA — Apellidos

Juan Pedro — Nombres

DOCUMENTOS: C/C BAA-3439 (Serie / Nro.) C/I. _____ (Nro. / Dpto.)

OTROS DOC. _____ (Pasaporte / Lib. Enrol. / etc.)

NACIMIENTO: _____ (Fecha / Lugar)

DOMICILIO: _____ (Calle / Nro. / Teléf. / Ciudad o Localidad)

PROFESION U OCUPACION: _____

LUGAR: _____ CARGO: _____

IDEOLOGIA POLITICA: _____ CLASIFICACION: _____

DATOS COMPLEMENTARIOS: _____

Est. Civil 120430 Cónyuge Hijos

Otros familiares

FS2

100750

Fecha	Documentos	ANTECEDENTES A REGISTRAR
10-1-79	0053	Delegado de Mesa por las listas : 968-1968. , en las elecciones nacionales del año 1971 , por el Departamento de Montevideo . Circuito N°. 1053. .- (0486) (C)

MICROFILMADO

22 JUN. 1984

MINISTERIO DE DEFENSA NACIONAL
S. I. D.

109360 - 8

19 MAYO 1977

Dep. I Sec. I

Sub Secc. BG

Ficha Nro. _____ Confec. _____

OLIVIER ROSAS — Apellidos
Wladimir Rúben — Nombres

DOCUMENTOS: C/C BAB 20369 — Serie Nro.
C/I. 1.129.762 .- — Nro. Dpto.

OTROS DOC. _____ — Pasaporte Lib. Enrol. etc.

NACIMIENTO: _____ — Fecha Lugar

DOMICILIO: Miguel Martínez 3840 .- — Calle Nro. Teléf. Ciudad o Localidad

PROFESION U OCUPACION: Funcionario de CONTROL .-

LUGAR: _____ CARGO: _____

IDEOLOGIA POLITICA: _____ CLASIFICACION: _____

DATOS COMPLEMENTARIOS: _____ — Est. Civil Cónyuge Hijos

~~4347~~

Otros familiares

132

Fecha	Documentos	100380 ANTECEDENTES A REGISTRAR
14.3.77	D.0236	Figura en una relación de funcionarios de COOPTROL (Cooperativa de Troley-Bus), que usando cualquier tipo de argumentos, incluso amenazando, presionando y agrediendo, levantarón firmas para realizar una Asamblea.- Esto respondería a un complot que ha nacido fuera de la mencionada Cooperativa, por elementos comunista en complicidad con personal de ésta, que responderían a su misma ideología.- Es de hacer notar que personal de esta Cooperativa proviene de la I.M.M. y pertenecían a A.D.E.O.M. (Asociación de Empleados y Obreros Municipales).- (Información sin evaluar).- (V)

MICROFILMADO 22 JUN 1984

SERVICIO DE INTELIGENCIA
División I
(Seguridad)

MINISTERIO DE DEFENSA NACIONAL
SERVICIO DE INFORMACION DE DEFENSA
M / F

Sección 81
Act. Ant. Nac.
Ficha N [redacted]

109361-6

Nombres y Apellidos: OLIVIERA MATOS Enrique

Fecha de Nacimiento: .....

Lugar de Nacimiento: .....
(País - Ciudad o Localidad - etc.)

Cred. Civ.: Serie ..... N.º ..... Ced. Identidad: .....

Otros documentos: .....
(Pasaporte - Libreta Enrolam. - etc.)

Foto

Domicilio: .....
(Ciudad o Localidad) (Calle) (N.º) (Telef.)

Filiación

Edad Aparente ..... Color del Cutis .....

Color del Cabello ..... Estatura Aproximada .....

Complexión ..... Aspecto Social .....

Señas particulares .....

~~25668~~

Ficha confeccionada en Montevideo el 26 de agosto de 1964.-

109301

F52

ACTIVIDADES

(1) Laborales: Profesión ..... Lugar de trabajo .....

Cargo ..... Antigüedad .....

Otras Actividades .....

.....

(2) Políticas: Ideología ..... Actuación .....

Antecedentes Partió de Cuba con destino a México en octubre de 1962.-

30/IV/964 - B-76-D-106.-

Antecedentes familiares .....

(3) Sociales: Estado Civil ..... Religión ..... Figuración .....

Grado Instrucción ..... Lugares que frecuenta .....

(4) Económicas: Situación ..... Capital aprox. ..... Vehículo .....
marca y N.o

Otros datos .....

Datos Complementarios .....

Apreciación Personal Gral. .....

MICROFILMADO

22 JUN 1964

.....

.....

SERVICIO DE INFORMACION
DE DEFENSA
Dep. 1

109362-4

FBI

Confeccionado el 12.11.972

VARIOS

FOTO

Apellidos OLIVIERI PONTI

Nombres ELBIO ALBERTO

Fecha de Nacimiento 11.3.940

Lugar de Nacimiento Montevideo

Est. Civil Casado con Gloria Juricie

Cred. Cívica BQB 9578 Céd. Identidad 852.589

Otros Documentos

Ocupación Func. Bancario UBUR Sucursal Paso Molino

Padre Elbio Olivieri

Madre Irma Maria Ponti

Domicilio (Salinas) Calle Liropeya Solar 8 Ciudad
Manzana 97.. (1969)

Otros datos

~~78667~~

CHIESA Hnos. Ltda. - 8.000 - 3 - 72

FICHA COMPLEMENTARIA

F52

DOCUMENTO		109362 ANTECEDENTES
Fecha	Origen	
4.8.969	B15(1) D.5	Figura en una relación de funcionarios bancarios movilizados cuando el conflicto, internado en el C.G.I. O.R.- (E)

133

...VICIO DE INFORMACION
DE DEFENSA
Dep. 1

109362

Confeccionado el 23.4.75

[illegible]

GREMIOS

FOTO

Apellidos OLIVIERI PONTE

Nombres Elbio

Fecha de Nacimiento

Lugar de Nacimiento

Est. Civil

Cred Cívica Céd. Identidad

Otros Documentos

Ocupación Empleado Bancario

Padre

Madre

Domicilio Salinas Ciudad

Otros datos

~~43471~~

Imp. CHIESA Hnos. Ltda. 10.000 - 12 - 73

FICHA COMPLEMENTARIA

84

DOCUMENTO		109362 ANTECEDENTES
Fecha	Origen	
14.6.74	Doc. 1450 (Ev. [illegible]-2)	- Figura en una lista de activistas del Banco U.B.U.R..- (CO)

MICROFILMADO

22 JUN 1984

SERVICIO DE INFORMACION DE DEFENSA

Dep. 1

109363-2

T51

Confeccionado el 7.6.76

V A R I O S

FOTO

Apellidos OLIVIERI

Nombres Eleonor

Fecha de Nacimiento

Lugar de Nacimiento

Est. Civil

Cred Cívica Céd. Identidad

Otros Documentos

Ocupación Funcionaria del Hospital Vilardebó

Padre

Madre

Domicilio Capitán Macedo 524 - Ciudad

Otros datos

78668

Imp. CHIESA Hnos. Ltda. 10.000 - 12 - 73

FS2

FICHA COMPLEMENTARIA

DOCUMENTO		109363 ANTECEDENTES
Fecha	Origen	
1.9.75	Doc. 1565	Figura en una relación de funcionarios del Hospital Vilardebó como simpatizante izquierdista.-qq-,Ev.:C-3.-

MICROFILMADO 22 JUN. 1984

JUNTA DE COMANDANTES EN JEFE

S. I. D.

109364-V

Dep. I Secc. I

Sub Secc. [illegible]

Ficha Nº ..... Confec. 25.6.81

OLIVIERI FERRARO — Leonardo Alberto

Apelli. — Nombres

DOCUMENTOS: C/C ..... C/I. 1.514.510-4

Serie — Nº — Nº — Dpto.

OTROS DOC. .....

Pasaporte — Lib. Enrol. — etc.

NACIMIENTO: 22 años (1981) — Uruguay

Fecha — Lugar

DOMICILIO: Cno. Maldonado 5663

Calle — Nº — Teléf. — Ciudad o Localidad

PROFESION U OCUPACION: .....

LUGAR: ..... CARGO: .....

IDEOLOGIA POLITICA: ..... CLASIFICACION: .....

DATOS COMPLEMENTARIOS: Soltero ~~78669~~

Est. Civil — Cónyuge — Hijos

.....

Otros familiares

Fecha	Documentos	ANTECEDENTES A REGISTRAR
	100364	
22.o.81 P.D. 172	5119	-21.o.81-Fue detenido en la finca cita en Archidone 8030 por personal de la DNII, conjuntamente con otros dado que se tenía información confidencial de que en dicha finca se reunián con el fin de consumir drogas. Interrogados todos en principio admiten ser consumidores habituales de medicamentos de venta libre y combinar los mismos con vino, incluso algunos aceptan haber tenido experiencias en el Brasil con marihuana y hongos aluciónógenos. En el lugar se incautó también una campera policial, que perteneció a un ex-agente del Dpto. del Orden Público de la D. de Investigaciones, Sinahí CASTRO GOMEZ, asiduo concurrente al lugar, el cual viene siendo buscado a los efectos de ser indagado al respecto. Es de hacer constar que el causante posee antecedentes en la Brigada de Narcóticos y Drogas Peligrosas.(M).-Eval: A-1
22.6.81 PD 173/8	5120	-22.6.81.-Se enteró al Sr.Juez Letrado de 1º Instancia en lo penal de 5º turno de su situación,disponiendo que en el día de hoy,sea conducido a su despacho,a los efectos de declarar.Eval:A-1.(TT).-
24.o.81 P.D.174	5177	-23.6.81-En el día de ayer el Juez Ldo. de 1ra.Instancia en los Penal de 5to.Turno, dispuso que recuperara su libertad.(M) Eval:A-1(
25.6.81 PD 175/8	5212	-24.6.81.-En el día de ayer fue conducidoante el Sr.Juez Letrado de 1º Inst.en lo penal de 5º turno,disponiendo que fuera internado en el Hospital Vilardebó a disposición de la Comisión Nacional de Lucha contra

///...

Imp. Nacional 716/79

FECHA	DOCUMENTOS	109364 OLIVIERI FERRARO, ANTECEDENTES A REGISTRAR Leonardo Alberto
		...///
25.6.81 PD 175/81	5212	-24.6.81.- las Toxicomanías.Eval:A-1.(TT)
02.7.81 P.D. 06	D.5408 a06 Nº178	-27.6.81:-Al ser interrogado Sinahí CASTRO GOMEZ, manifestó que la campera se la había prestado al causante en Porto Alegre(Brasil).-Como el causante no se la devolvió hizo la denuncia correspondiente por extravió.-(DD)Eval.A-1
3.11.80 PD.305	D.2006	-Detenido por presumirse que se hallaba bajo efectos de la droga.Interrogado manifestó que ocasionalmente consume medicamentos de venta libre.Recuperó su libertad.Eval.A-1 (BM).-
17.3.83	2479/83 P.D.	-9.3.83.-Detenido en relación al consumo de psicofármacos. Es de destacar que Roberto RODRIGUEZ CAHE se apropió de dos recetas en oportunidad que la Dra. Fructuosa GONZALEZ las olvidara en el domicilio del mencionado en momentos de asistir al hermano y posteriormente el causante propuso la prescripción apócrifa del medicamento "Delgotrix S",habiendo María SENA DAVILA falsificado con la letra y puño de la misma las recetas,obteniendose el mismo en la farmacia Punto Azul,sita en 8 de Octubre y Pirineos mediante una C. de Identidad,adquiriéndose también dos jeringas hipodérmicas. Además se inyectó Desoxyn destilado y mezclado con whisky por vía endovenosa.Eval:A-1.(TT)

FECHA	DOCUMENTOS	100364 ANTECEDENTES A REGISTRAR
19.3.83	25004/83 P.D.	-12.3.83.-Por disposición del J.L.1ra.I.en lo Penal 5to.F, fue remitido por "Coautoría en la falsificación de Certificado" (Art. 242 C.P.),"en concurrencia fuera de la reiteración" con el delito de "Suministro de Estupefacientes" (Art.35 de la Ley 14.294 y Art. 56 del C.P.).Eval:A-1.(TT)

MICROFILMADO

22 JUN

FS1

MINISTERIO DE DEFENSA NACIONAL

S. I. D.

Dep. I Secc. I

Sub Secc. G

109365-7

Ficha Nro. _____ Confec._____

OLIVIER SAUMARTIN(1) Magda

Apellidos Nombres

DOCUMENTOS: C/C AXA 15.265(2) C/I. 1.282.720(3)

Serie Nro. Nro. Dpto.

OTROS DOC. .....

Pasaporte Lib. Enrol. etc.

NACIMIENTO: 06-09-921(4) .....

Fecha Lugar

DOMICILIO: .....

Calle Nro. Teléf. Ciudad o Localidad

PROFESION U OCUPACION: Profesora .....

LUGAR: Centro II INADO(5) CARGO: .....

IDEOLOGIA POLITICA: ..... CLASIFICACION: .....

DATOS COMPLEMENTARIOS: .....

Est. Civil Cónyuge Hijos

4347

Otros comunes

F52

Fecha	Documentos.	ANTECEDENTES A REGISTRAR
		109365
26-2-71	B.77.D.1 Ev.F-3.-	Figura en una nómina de Profesores de Enseñanza Secundaria (Afiliados a la Gremial de Profesores de Montevideo y Federación Nacional de Profesores) vinculados a actividades de proselitismo y agitación subversiva o simpatizantes de las mismas, en los ñaos 1965/66/67/68.-(M).-
7/4/77	D. 307	-Figura en una relación de profesores que serían de tendencia izquierdista, contenida en un folleto publicado por la Federación Nacional de Profesores de Enseñanza Secundaria, en ocasión de la elección de Consejeros, que se llevó a cabo en la ciudad de Salto, en los días 29 y 30 de Julio, entre los años 1969/1972.-(Eval.A-1)(LL).-
26/4/982	12221/24	Funcionario del Instituto Nacional de Docencia paso a situacion de disponibilidad el 16/01/84 en aplicacion del Acto Institucional N.7 de fecha 27/6/977. EVALUACION. A-1. (GM) Indica (1) ( ) ( ) ( ) ( )
19.3.83	1174/80	-Funcionaria del I.P.A(Instituto de Profesores Artigas). Enemiga de la política educativa actual, protectora de todos los docentes marxistas, que son muchos, que aún continuan en dicho Centro. Evaluación: F-6.(KE)
1/5/84	11941 / 82 PAG. 2670	- POSEE ANTECEDENTES EN EL C.O.N.A.E - EVAL - A - 1. (0) INDICA (2) (a) (5)

TSI (VII)

JUNTA DE COMANDANTES EN JEFE
S. I. D.

C/G 109360-5

Dep. I Secc. I

Sub Secc. A/N

Ficha Nº ..... Confec. 17.2.83

OLIVIERI de OLIVEIRA — María Elena
Apellidos — Nombres

DOCUMENTOS: C/C. B.K.A. 3761 — C/I. 173.179 (Mont)
Serie — Nº — Nº — Dpto.

OTROS DOC. .....
Pasaporte — Lib. Enrol. — etc.

NACIMIENTO: 73 años (982)
Fecha — Lugar

DOMICILIO: Gral. Flores 2359 — Montevideo
Calle — Nº — Teléf. — Ciudad o Localidad

PROFESION U OCUPACION: Jubilada

LUGAR: ..... CARGO: .....

IDEOLOGIA POLITICA: PARTIDO NACIONAL PEREIRA-FIVEL Nov/982 — CLASIFICACION: CONFIDENCIAL

DATOS COMPLEMENTARIOS VIUDA
Est. Civil — Cónyuge — Hijos

.....
Otros familiares

tomado

Fecha	Documentos	109366 ANTECEDENTES A REGISTRAR
13/1/83	23691/025	Electo 110 titulares. del Organo Deliberante Nacional del Partido Nacional por el Departamento de Montevideo Hoja de Votación A.C.F de acuerdo al resultado de las Elecciones Internas de los Partidos Políticos habilitados, efectuadas el 28-XI-82. — Eval. A-1 (33).

MICROFILMADO

22 JUN. 1984

SERVICIO DE INFORMACION DE DEFENSA

Dep. 1

10936 7-3

Confeccionado el .....

V A R I O S

FOTO

Apellidos CIVIERI

Nombres Raquel

Fecha de Nacimiento .....

Lugar de Nacimiento .....

Est. Civil .....

Cred. Cívica ..... Céd. Identidad .....

Otros Documentos .....

Ocupación .....

Padre .....

Madre .....

Domicilio ..... Ciudad .....

Otros datos .....

~~7867~~ 70

FICHA COMPLEMENTARIA

F52

DOCUMENTO		ANTECEDENTES
Fecha	Origen	109367
24/4/71	Marcha	Figura en una lista de adherentes al Frente Amplio de la Escuela Nacional de Bellas Artes.-

MICROFILMADO

12 JUN. 1973

SERVICIO DE INFORMACION DE DEFENSA

109368 - 1

(F5)

Dep. 1

Confeccionado el 27-IV-1970.-

VARIOS

FOTO

Apellidos OLIVIO ITURRIAGA

Nombres Ruben

Fecha de Nacimiento 39 años (1968)

Lugar de Nacimiento Uruguay

Est. Civil Casado

Cred. Cívica ..... Ced. Identidad .....

Otros Documentos .....

Ocupación Empleado del Foreing Trade Bank.

Padre .....

Madre .....

Domicilio Andes 1163 Ciudad Montevideo

Otros datos: ~~78671~~

FICHA COMPLEMENTARIA

FSR

DOCUMENTO		109368 ANTECEDENTES
Fecha	Origen	
29-VI-968	B72-D37 Parte 33	-Detenido durante las Medidas Prontas de Seguridad por participar de una reunión no autorizada de bancarios, llevada a cabo en la Escuela Pública de Villa García-

MICROFILMADO

22 JUN. 1984

SERVICIO DE INFORMACION
DE DEFENSA
Dep. I

109369-9

.....581..... Sección
Act. Ant. Nac.
Ficha Nº .....

Nombres y Apellidos: OLIVO, Carlos B.

Fecha de Nacimiento: .....

Lugar de Nacimiento: .....
(País - Ciudad o Localidad - etc.)

Cred. Cív.: Serie ..... Nº ..... Ced. Identidad: .....

Otros documentos: .....
(Pasaporte — Libreta Enrolam. — etc.)

FOTO

Domicilio: ① Montevideo (Ciudad o Localidad) Vizcaya 3393 (se mudó) (Calle) Nº Teléf

Filiación

Edad aparente ..... Color del Cutis .....

Color del Cabello ..... Estatura Aproximada .....

Complexión ..... Aspecto Social .....

Señas particulares .....

~~12043~~

Ficha confeccionada en Montevideo el 21 de Julio de 1969

Fórm. 1

FS2

109369

ACTIVIDADES

(1) **Laborales:** Profesión ..... Lugar de trabajo .....

Cargo ..... Antigüedad .....

Otras Actividades .....

(2) **Políticas:** Ideología (2) Comunista Actuación (3) U.J.C.

Antecedentes (4) Círculo Cerro (UJC) - Año 1955

Antecedentes familiares .....

(3) **Sociales:** Estado Civil ..... Religión ..... Figuración .....

Grado Instrucción ..... Lugares que frecuenta .....

(4) **Económicas:** Situación ..... Capital aprox. ..... Vehículo .....
marca y Nº

Otros datos .....

Datos Complementarios .....

Apreciación Personal Gral. .....

OLIVO

Carlos B. 753

FICHA COMPLEMENTARIA

Documento		ANTECEDENTES
Fecha	Origen 109369	
III/1962	Mondel Nº 161	-Indica ① al ⑨
21/1/67	B.75/D.948 EL POPULAR	Participa, incluído en un grupo de dirigentes obreros y de las clases pasivas; en un acto de conmemoración en el X Aniversario de EL POPULAR, que tuvo lugar en el Palacio Sud América.-

MICROFILMADO

12 JUN.

JUNTA DE COMANDANTES EN JEFE

S. I. D. 109370

Dep. I Secc. I

Sub Secc. ~~XNX~~

Ficha Nº ____ Confec. 24.7.81

OLIVO — Apellidos

Elizabeth — Nombres

DOCUMENTOS: C/C ____ Serie ____ Nº ____ C/I. ____ Nº ____ Dpto. ____

OTROS DOC. ____ Pasaporte ____ Lib. Enrol. ____ etc. ____

NACIMIENTO: 19 años en 1979 — Fecha — Uruguay — Lugar

DOMICILIO: Isilo 365 — Calle — Nº — Teléf. — Ciudad o Localidad

PROFESION U OCUPACION: ____

LUGAR: ____ CARGO: ____

IDEOLOGIA POLITICA: ____ CLASIFICACION: ____

DATOS COMPLEMENTARIOS: ____ Cónyuge 78673 Sol[illegible]no — Est. Civil — Hijos

____ Otros familiares

F52

Fecha	Documentos	109370 ANTECEDENTES A REGISTRAR
30.11.79 PD 316/79	1689	-11.11.79.-Continuando con las diligencias que viene efectuando la Brigada de Narcóticos y Drogas Peligrosas, se realizó una inspección en el domicilio de Emilio Teodoro BADANO [illegible]STRO, sita en Asilo 3654, donde fue detenida la [illegible]ante, en averiguación de proxenetismo, ya que se tenía información que dicha finca era utilizada para llevar a cabo [illegible]. Eval:A-1.(TT)
30.11.79 PD 317/79	1690	-12.11.79.-Se encuentra a disposición de la Justicia Letrada de Instrucción de 2do.Turno.Eval:A-1.(TT)
2.12.79 PD 318/79	1691	-13.11.79.-Por así haberlo dispuesto el Magistrado actuante recuperó su libertad.Eval:A-1.(TT)

MICROFILMADO

22 JUN. 1984

Imp. Nacional 1510/79

MINISTERIO DE DEFENSA NACIONAL
S. I. D.

100371-5

PE

Dep. 1 Secc. I

Sub-Secc. A/N

Ficha Nro. ..... Confec. 31/V/72

OLIVO BONJOUR (Apellidos) Eugenio (Nombres)

DOCUMENTOS: C/C. ..... (Serie / Nro.) C/I. ..... (Nro. / Dpto.)

OTROS DOC. ..... (Pasaporte / Lib. Enrol. / etc.)

NACIMIENTO: ..... (Fecha / Lugar)

DOMICILIO: ..... (Calle / Nro. / Teléf. / Ciudad o Localidad)

PROFESION U OCUPACION: .....

LUGAR: ..... CARGO: .....

IDEOLOGIA POLITICA: ..... CLASIFICACION: .....

DATOS COMPLEMENTARIOS: ..... (Est. Civil / 135503 / Conyuge / Hijos)

..... (Otros familiares)

F52

Fecha	Documentos	100371 ANTECEDENTES A REGISTRAR
26/IV/72	J.P.M.P.M. 928.-	-Fué detenido junto a su hermano JUAN JOSE [illegible] en el interior del establecimiento "INDAGRO" ubicado en el Km. 62 de Ruta 1,; el día 26.IV. luego se que un vehículo propiedad de la firma se tiroteara con un grupo de funcionarios de un puesto de control de las FF.CC. También fué detenido el prófugo ANIBAL RODOLFO RONDEAU BARRETO.(J).
28/IV/72	1249	Repite el documento anterior.

MICROFILMADO 22 JUN. 1984

JUNTA DE COMANDANTES EN JEFE

S. I. D.

109372-3

F51

Dep. I Secc. I

Sub Secc. A/N

Ficha Nº ..... Confec 7.7.83

CLIVO SUAREZ — Ezio

Apellidos — Nombres

DOCUMENTOS: C/C. ..... Serie ..... Nº ..... C/I. ..... Nº ..... Dpto.

OTROS DOC. ..... Pasaporte ..... Lib. Enrol. ..... etc.

NACIMIENTO: ..... Fecha ..... Lugar

DOMICILIO: ..... Calle ..... Nº ..... Teléf. ..... Ciudad o Localidad

PROFESION U OCUPACION: .....

LUGAR: ..... CARGO: .....

IDEOLOGIA POLITICA: ..... CLASIFICACION: .....

DATOS COMPLEMENTARIOS ..... Est. Civil ..... Cónyuge ..... Hijos

..... Otros familiares

491

F52

Fecha	Documentos	109372 ANTECEDENTES A REGISTRAR
7.7.83	28010/6	28.11.71 - Actuó como Actuario de la Mesa de Receptora de Votos en las elecciones de la fecha. Eval:A-1 (CC)

MICROFILMADO

22 JUN 1984

JUNTA DE COMANDANTES EN JEFE
S. I. D.

109373-A

Dep. I V Secc. I

Sub. Secc. A/N

Ficha N.º ..... Confec. 30.12.82

OLIVO FERNANDEZ — Apellidos

Jorge Zenon — Nombres

DOCUMENTOS: C/C BDC 4281 — Serie / N.º

C/I. 1.725.136 — N.º / Dpto.

OTROS DOC. ..... — Pasaporte / Lib. Enrol. / etc.

NACIMIENTO: 11.5.962 — Fecha

Montevideo — Lugar

DOMICILIO: Cno. Maldonado Km. 14 1/2 No. 7340 7348(1) — Calle / N.º / Teléf. / Ciudad o Localidad

PROFESION U OCUPACION: Marinero 2a.

LUGAR: ..... CARGO: .....

IDEOLOGIA POLITICA: ..... CLASIFICACION: .....

DATOS COMPLEMENTARIOS: ..... — Est.Civil / Cónyuge / Hijos

..... — Otros familiares

~~182259~~

452

Fecha	Documentos	10937 ANTECEDENTES A REGISTRAR
23.12.82	D.23203	- Se solicita su captura por "Presunto delito de Deserción" Eval.:A-1.- (MB)
13.1.83	23690	Se deja sin efecto la Solicitud de Captura, por haber relarizado su situación. Eval.: A-1. (CA)

MICROFILMADO

82 JUN

109374-9

E

MINISTERIO DE DEFENSA NACIONAL
S. I. D.

Dep. I
Sub-S... A/...
Ficha Nro. ..... Confec. 31.V.972

OLIVIO (10)

OLIVO BONJOUR — Apellidos
Juan José — Nombres

Alias: "GASPAR" ó "RAMIRO" (1)

DOCUMENTOS: C/C. NCB 10,463 (3) — Serie, Nro. C/I. 42.321 (Colonia) (4) — Nro., Dpto.

OTROS DOC. ..... Pasaporte ..... Lib. Enrol. ..... etc.

NACIMIENTO: 3/10/42 (5) — Fecha; Uruguay (11) — Lugar

DOMICILIO: Empleado del Banco República Suc. Rosario (6) — Calle, Nro., Teléf.; ROSARIO (9) — Ciudad o Localidad

PROFESION U OCUPACION: Sarandí Nº 322 (Colonia) (7)

LUGAR: ..... CARGO: .....

IDEOLOGIA POLITICA: ..... CLASIFICACION: ~~145402~~

DATOS COMPLEMENTARIOS: Casado (8) — Est. Civil; con Mirta RAVIRU (12) — Conyuge; Hijos

[illegible] Mario Eugenio (3) — Hijo de: Eugenio y Nelda (13) — Otros familiares

F52

Fecha	Documentos	10937 4 ANTECEDENTES A REGISTRAR
26/IV/72	J.P.M.P. 928.-	Fué detenido junto a su hermano Eugenio, en el interior del establecimiento "INDAGRO", ubicado en el Km. 62 de Ruta 1; el día 26/IV/ lue- go AA que desde un vehículo propiedad de la firma, se tirotearan con un grupo de funcionarios de un puesto de control de las FF.CC.También fué detenido el prófugo ANIBAL RODOLFO RONDEAU BARRETO.(J).-
31.5.72	1249	
19.5.972	D.1053 (J).-(DD)	
Julio 72	D.2685 JPM.P	Detenido el día 23/6/72.Fue procesado en el mes de Julio de 1972,por los delitos tipificados:"Asociación para Delinquir". (OO)
23/X/972	D.3706 R/D-	Permanece detenido en un Unidad de las FF.AA.-Indica (1)(J).Eval. A-2 (3)
8.5.72	890	Indica lo mismo que el Doc. 928 de JPM PM del 26.4.72.-(DD
31/V/72 D.1249 PEI. RM2 Hoja 26.-		Es trasladado desde Rosario hasta San José el 29/4/72.-(J).-
29/6/72.	Doc.1997.	Admitió ser integrante de la célula de Rosario y haber realizado la función de enlace en "La Belleta", procurando medios para la evacuación de ésta.(bb).
26/6/972	D.1679	-El día 9 del cte. se solicitó la intervención del Sr. Juez Militar
6/7/72 D.1858 PEI(J)		de Instrucción , para el mencionado.-(J).-
24/I/73 D.4553 PFI		-El día 8/11/es trasladado al E.M.R.N °1.-(J).-
RM2 Hoja 8.-		
18.6.72	1584	Idem.Doc. 928.- (DD)
16.6.72	1545	Se solicita intervención del Juez Militar de Instrucción(DD)
PEI 3/972		
9/7/73	D. 1502	- Se encuentra detenido en el E.M.R.No.1 (Libertad).(GG).- Eval.
5/12/73	D.4159	- Fué puesto en libertad el 3/7/73 del [illegible] (GG).-

OLIVO BONJOUR, Juan José — Complementaria No.1 — 853

Fecha	Documentos	10937 ANTECEDENTES A REGISTRAR
2/3/74	D.0412	- Figura en una nómina de personas que fueron liberadas bajo emplazamiento e con fecha 20 de Julio de 1973.- (C.C)
25.3.80	REQ.INT. 02/80	Se requiere la captura del titular "Por hallarse incurso en el delito previsto en el art. 205 del C.P.P.M.(No presentarse al llamado del Señor Juez), a solicitud del S.T.M. Requerido N º 1516 (00)Indica del 3 al 8
16.02.82	D. 5757/ 75	-Figura en una relacion de la Corte Electoral, de ciudadanos inscriptos en el Registro Civico Nacional, que se encuentran comprendidos en el Art. 1, Literal "B" del Acto Institucional No. 4, con prohibicion de ejercer el derecho de voto. (Procesados por delitos de "Lesa Nacion").EVALUACION A-1(VL) Indica (9) ( )
16.02.82	D.6004/81/ 43	-Se encuentra comprendido en el Art.1o. literal b) del Acto Institucional No.4,por haber sido procesado el 8/7 1972 por los delitos previstos en. C.P.M. C.P.O. /50. EVALUACION A-1 (LA) INDICA (10)
16.4	11041/02	POSEE ANTECEDENTES EN EL C.G.N.A.
	PAG. 3640	EVAL - A - 1 (10) INDICA

PS 4

Fecha	Documentos	109374 ANTECEDENTES A REGISTRAR
28.4.83	25990/2	-29.4.72-Indica Idem. Doc.928/72,1249/72, aportando que fue detenido junto a otros sediciosos integrantes de la Organización Subversiva, encontrándose todos a disposición de la Justicia Militar.Eval: A-1(M).-Indica (11).-
19.5.83	26429/83 De [illegible] 017 - 018	- Acta de fecha 27 de abril de 1972 y acta de fecha 3 [illegible] 1972. Por pertenecer al M.L.N., declara vinculaciones con: [illegible] TOMAS, Homero VIERA DE CASTRO, César COLLAZZY, [illegible] OLIVO, ( ) "BALTASAR",.- Ev l: A-1.- ([illegible]).-
8.6.83	1761/79 Pág.1.	8.7.72: En la fecha es procesado por el Juez Militar de Instrucción de 2do. Turno, por el Art.150 del C.P.O. 31.7.73: En la fecha el Juez Militar de 1ra. Instancia de 2do Turno, decretó su libertad provisional, quedando en "LL.VV" del Batallón de Infantería Nº4º 4.10.79: En la fecha la División Ejército II comunicó su pase a la clandestinidad.-Eval: A-1 (Indica 12 y 13)(AD)
[illegible].83	[illegible]862/83	- [illegible].9[illegible]-Figura en una relación procedente de l[illegible] de Libertades Vigil [illegible] A B y C [illegible] Justicia Militar. Detenido [illegible].72. [illegible] 19.07.[illegible] [illegible]erido No. [illegible]. [illegible] A-1 (B)

OLIVO BONJOUR Juan José

10937 4

FECHA	DOCUMENTOS	ANTECEDENTES A REGISTRAR
16.6.83	1378/82	- 02.09.82- Ficha del E.M.R. 1 establece: Detenido 09.07.72. Libertad provisional 02.08.73. Procesado por: Art. 150. Pertenece a la Col. Sur Zona Rosario. Sector Politico. Grupo: Rosario. EVAL B-2 (B)
16.6.83	24766/83 pag. 1 y 70	- 03.03.83- Figura en una relación de reclusos que poseen acta de interrogatorio, en la misma mencionada: Cesar CCLLAZZI, Mario Eugenio OLIVO, Homero Jaurez VIERA DE CASTRO, Mario TOMAS, EVAL A-1 (B)
1.9.83	1722/79 Pág.1	Por Oficio Nº890/79 de fecha 29.11.79,el S.T.M.solicita su captura "por violar la libertad provisional".- Eval:A-1(AD)
20.3.84	3401107/ 2476,2478	-1977:Aporta información ya registrada en la ficha agregando:Recluso Nº 321.Eval A-1 (M) .-
7.5.84	1426/79 pag.15	-Aporta información ya registrada en la ficha agregando.: 1979.- -Se traslada a la República Federativa de Brasil,donde reside con junto a su esposa y su hijo.Eval:A-1 (M).-

DESCLASIFICADO

22 JUN.

Ficha confeccionada el 31/8/72

E (5)

MINISTERIO DE DEFENSA NACIONAL

S. I. D.

109375-6

Dep. I Secc. I

Sub-Secc. A/N

Ficha Nro..... Confec. .....

OLIVIO (12)

w

OLIVO BONJOUR (1) Mario Eugenio (4)

Apellidos Nombres

Alias: "RAFAEL" (2)

DOCUMENTOS: C/C. N.C.B. 11080(8) C/I. 42.320

Serie Nro. Nro. Dpto.

OTROS DOC. .....

Pasaporte Lib. Enrol. etc.

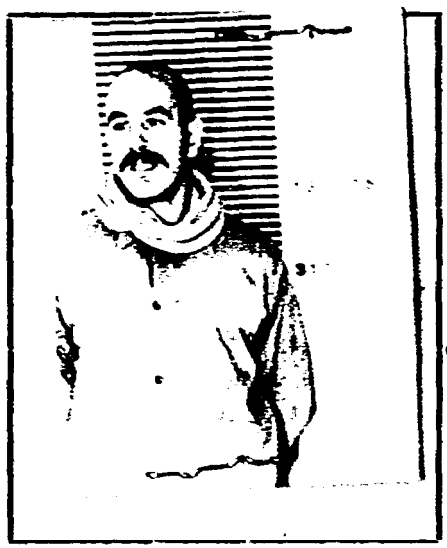

NACIMIENTO: 27 años (W) 1972 20.8.944(11) Uruguayo (5)

Fecha Lugar

GRAL. ARTIGAS (11)

DOMICILIO: Sarandí 322 (Rosario) (9) Rosario (6)

Calle Nro. Teléf. Ciudad o Localidad

PROFESION U OCUPACION: BANCARIO (13)

LUGAR: ..... CARGO: .....

IDEOLOGIA POLITICA: ..... CLASIFICACION: Extremista 145483

DATOS COMPLEMENTARIOS: Soltero (7)

Est. Civil Conyuge Hijos

[illegible] (3) y Nilda Nelda (24 años) Padres: Eugenio José y Nelda.-

Otros familiares (10)

Fecha	Documentos	10935. ANTECEDENTES A REGISTRAR
Julio 72	D.2685 JPM.PM	Detenido el día 19/6/72.Fue procesado en el mes de Julio de 1972,por los delitos tipificados:"CONSPIRACION". (OO)
23/X/972	D.3706 R/L	-Permanece detenido en una Unidad de las FF.AA.Indica: (J).-Eval.A-2
8.5.72	890	Es detenido junto a su hermano Juan Jose Olivo B.,con respecto a la detención del vehículo y camión de INDAGRO.Admitió pertenecer al movimiento sedicioso.- (DD)(3)
31/V/972 D. 1209 PPI RM2 Hoja 28.-(J)		
19.5.972	D.1053	También es detenido junto a ellosHOMERO JAURES VIERA DE CASERO.-(J).-
29/6/72.	Doc.1997.	Admitió ser integrante de la Célula extremista que operaba en Rosario. (bb).
26/6/972	D.1679	-El día 9 del cte. se solicita la intervención del Sr. Juez Militar
4/7/72 D.1858 PEI (J)		de Instrucción, para el menoionado.-(J).-
24/I/73 RM2 Hoja 8.-	D.4553 PPI	-El día 8/11/ es trasladado al E.M.R.Nº1.-(J).-
21.3.72	1249	Integrantes del VW que servía de custodia o cobertura al camión de la firma INDAGRO S.A. ocupado por elementos extremistas que eran trasportados a una tatuceria en el Dpto. de Flores.-(DD)
13.3.72	1584	Idem.Doc. anterior y 890..(DD)(4)(4)
16.6.72 PEI 3/972	1545	Se solicita intervención del Juez Militar de Instrucción.- (DD)
9/7/73	D. 1502	- Se encuentra detenido en el E.M.R.No.1 (Libertad). (GG).-

Nivel: A - 2

OLIVO BONJOUR, Mario Eugenio.-

F53.

109375

Fecha	Documentos	ANTECEDENTES A REGISTRAR
13/3/1974	Doc.0997	Figura en una lista nominal de reclusos pertenecientes a la División Administración Barracas del E.M.R.No.1 (Libertad).- Indica (8) al (10).- ((C.C))
20.7.77	0708	-Integra nómina de recluos liberados del EMIR Nro.1; de acuerdo a lo que establecen las "Normas Generales que rigen las actividades de civiles bajo responsabilidad del EJercito".- Unidad de presentación: Batallón de Infantería Nro.4.-(IP).-
15.8.77	D.0753	- Figura en una nómina de personas que fueron liberados del régimen de MPS el día 9.6.77.- (S).-
20/8/77	Doc.0475 (B)	6/8/76. Detenido el 26/4/72. Condenado a 5 años. Eval.A-1.- (i).

- POSEE ANTECEDENTES EN EL C.I.M.-

EVAL - A - 1. (D) INDICA

154

Fecha	Documentos	109375 ANTECEDENTES A REGISTRAR
16.02.82	D. 5757/75	-Figura en una relacion de la Corte Electoral, de ciudadanos inscriptos en el Registro Civico Nacional, que se encuentran comprendidos en el Art. 1, Literal "B" del Acto Institucional No. 4, con prohibicion de ejercer el derecho de voto. (Procesados por delitos de "Lesa Nacion").EVALUACION A-1(VL) Indica (//) ( )
16.02.82	D.6004/81/43	-Se encuentra comprendido en el Art.1o. literal b) del Acto Institucional No.4,por haber sido procesado el 8 / 7 / 972 por los delitos previstos en. C.P.M. C.P.O. 137, 132 inc. 6 y 150 EVALUACION A-1 (LA) INDICA /2
[illegible]	[illegible]	[illegible]

FECHA	DOCUMENTOS	OLIVO BONJOUR 10937 5 ANTECEDENTES A REGISTRAR Mario Eugenio
19.5.83	26429/83 Pág. 019/ 020.-	- Acta de fecha 27.04.72 y acta de fevha 3.5.72, por pertenecer al M.L.N., declara vinculaciones con: Mario TOMAS, Juan José Olivo BONJOUR.- Eval: A-1.- (aa).-
16.6.83	24739/83 pag.40	- 08.03.83- Figura en una relación procedente de la P.M.E. de Libertades Vigiladas categorías "C". Unidad de control: Bn. I° 4. Detenido 26.04.72. Liberado 10.06.77. EVAL A-1 (B)
16.6.83	24862/83 pag. 67	- 08.03.83- Indica Idem al Doc. 24739/83. EVAL A-1 (B)
16.6.83	18378/82	- 02.09.82- Ficha del E.M.R. 1 establece: Detenido el 26.04.72. Libertad definitiva 09.06.77. Procesado por Art. 137. Pertenece al M.L.N. Col Sur. Sector Politico. EVAL B-2 (B) Indice 13
16.6.83	24766/83 pag. 1 y 66	- 03.03.83- Figura en una relación de reclusos que poseen acta de interrogatorio, en la misma menciona a Mario TOMAS, Homero VIERA, EVAL A-1 (B)

F56

FECHA	DOCUMENTOS	0 9375	ANTECEDENTES A REGISTRAR
29.2.84	8401107/ 1009/1013 2464,2466		-FEB/MAR/1976:Aporta información ya registrada en la ficha apertando:Integrante del M.L.N. COL SUR sector Servicios. [illegible]RM K: C.Med.Med. Abogado defensor Dr.Erwin ALVA[illegible]Z. Ingresó al [illegible]NR 1 el 8.11.72 y su conducta en el penal mereció las siguientes sanciones:en los años 1973,74 y 75--5,6, y 33 días de arresto respectivamente. Recluso Nº 317ºEval A-1 (BR).Indica (11).-

MICROFILMADO

22 JUN. 1984

10937 6-4

B1

MINISTERIO DE DEFENSA NACIONAL
S. I. D.

Dep. I Secc. I
Sub-Secc. A/N
Ficha Nro. ..... Confec. 28/9.72

OLIVO ..... Pedro .....
Apellidos Nombres

DOCUMENTOS: C/C. ..... C/I. .....
Serie Nro. Nro. Dpto.

OTROS DOC. .....
Pasaporte Lib. Enrol. etc.

NACIMIENTO: .....
Fecha Lugar

DOMICILIO: .....
Calle Nro. Teléf. Ciudad o Localidad

PROFESION U OCUPACION: .....

LUGAR: ..... CARGO: .....

IDEOLOGIA POLITICA: Socialista. CLASIFICACION: .....

DATOS COMPLEMENTARIOS: .....
Est. Civil Conyuge Hijos

Otros familiares

F52

Fecha	Documentos	10937	ANTECEDENTES A REGISTRAR
1971.	Lista 90 PAYSANDU		_Candidato en el ler. lugar Suplente del 27 Titular a la Jun Junta Departamental, en las listas del P.Socialista. "PP".-

MICROFILMADO 22 JUN. 1971

Confeccionada: 23/1/70

109377 L-2

451

MINISTERIO DE DEFENSA NACIONAL
S. I. D.

Dep. I Secc. I
Sub-Secc. A/N
Ficha N·o ..... Confec. .....

OLIVO — Apellidos
Pedro M. — Nombres

DOCUMENTOS: C/C ..... Serie ..... No. ..... C/I ..... N.o ..... Dpto.

OTROS DOC.- ..... Pasaporte ..... Lib. Enrol. ..... etc.

NACIMIENTO: ..... Fecha ..... Lugar

DOMICILIO: (1) Cno. Público 1103 — Calle — N.o — Teléf. — Montevideo — Ciudad o Localidad

PROFESION U OCUPACION: .....

LUGAR: ..... CARGO: .....

IDEOLOGIA POLITICA (2) Comunista -UJC.- CLASIFICACION (3) Círculo Paz y Amistad
Carnet N°1103 - Ingresó:11/958

DATOS COMPLEMENTARIOS .....

Est. Civil ~~12043~~ Conyuge Hijos

.....

otros familiares

F52

Fecha	Documentos 10937 L	ANTECEDENTES A REGISTRAR
V/1962	Mondel Nº164 - Indica (1) y (2)	
13.3.84	. . .	Se contestó en Memo(A) Nº 455/84 para A.N.C.AP..- (MS)

MICROFILMADO

22 JUN

SERVICIO DE INFORMACION DE DEFENSA

Dep. 1

10937 8 -0

Confeccionado el 1/11/71.

VARIOS

FOTO

Apellidos OLIVOS IGLESIAS

Nombres NIEVES

Fecha de Nacimiento

Lugar de Nacimiento

Est. Civil

Cred. Cívica Céd. Identidad 1.084.591.

Otros Documentos

Ocupación

Padre

Madre

Domicilio Ciudad

Otros datos

78675

FICHA COMPLEMENTARIA

F52

DOCUMENTO		100378 ANTECEDENTES
Fecha	Origen	
8/10/71.	B.72.D.237	Ocupó la Universidad de la República el 8/10/71, siendo desalojado a las 16.00 horas por la fuerza pública. (W).

MICROFILMADO 22 JUN

751

SERVICIO DE INFORMACION DE DEFENSA

Dep. 1

10937 9 - 8

Confeccionado el 14.3.77

V A R I O S

FOTO

Apellidos OLLAMBURO FERNANDEZ

Nombres Gladys María

Fecha de Nacimiento 39 años(1977)

Lugar de Nacimiento Uruguay

Est. Civil Casada Conyuge: Juan Víctor Romano Mori

Cred. Cívica ..... Céd. Identidad 813.490

Otros Documentos .....

Ocupación .....

Padre .....

Madre .....

Domicilio Martín García 1876 Ap. 1 Ciudad .....

Otros datos .....

~~78676~~

CHIESA Hnos. Ltda. - 2.500 - 9/73

FICHA COMPLEMENTARIA

F32

DOCUMENTO		109379 ANTECEDENTES
Fecha	Origen	
17.1.77 PD. 7 a 7	25	11.1.77 -Fue citada a concurrir a la DNII al realizarse averiguaciones sobre la ubicación de la finca donde se realizó la reunión y se trató el asesinato de Dan A. Mitrioni. Indagada expresó que aproximadamente en 1970 pasó a residir conjuntamente con su esposo en la finca de Basilio Araujo 3663 A Ap.2 y que algunos de los amigos del mismo fueron procesados por sediciosos.- (DD)

MICROFILMADO 22 JUN. 1984

SERVICIO DE INTELIGENCIA
División I
(Seguridad)

MINISTERIO DE DEFENSA NACIONAL
SERVICIO DE INFORMACION DE DEFENSA
M/F
109380-6

Sección A.
Act. Ant. Nac.
Ficha N.º 0147.

Nombres y Apellidos: OLLARBURU María Dolores

Foto

Fecha de Nacimiento: .....

Lugar de Nacimiento: .....
(País - Ciudad o Localidad - etc.)

Cred. Civ.: Serie ..... N.º ..... Ced. Identidad: .....

Otros documentos: .....
(Pasaporte - Libreta Enrolam. - etc.)

Domicilio: .....
(Ciudad o Localidad) (Calle) (N.º) (Telef.)

Filiación

Edad Aparente ..... Color del Cutis .....

Color del Cabello ..... Estatura Aproximada .....

Complexión ..... Aspecto Social .....

Señas particulares .....

~~12043~~

Ficha confeccionada en Montevideo el 26 de junio de 1963.-

109380

ACTIVIDADES

(1) Laborales: Profesión Maestra Lugar de trabajo .....

Cargo ..... Antigüedad .....

Otras Actividades .....

.....

(2) Políticas: Ideología ..... Actuación .....

Antecedentes Firmó manifiesto de MIL CIEN INTELECTUALES DEL FIDEL .....

Antecedentes familiares .....

(3) Sociales: Estado Civil ..... Religión ..... Figuración .....

Grado Instrucción ..... Lugares que frecuenta .....

(4) Económicas: Situación ..... Capital aprox. ..... Vehículo .....
marca y N.o

Otros datos .....

Datos Complementarios .....

Apreciación Personal Gral. .....

.....

.....

OLLARBURU — FICHA COMPLEMENTARIA — María Dolores

853

Documento		109380 ANTECEDENTES
Fecha	Origen	
11/XI/966	B-75 D-630	-Figura en un llamamiento a apoyar al "FRENTE IZQUIERDA DE LIBERACION" y a votra sus listas en las elecciones correspondientes al año en curso, llamamiento éste que es formulado por los trabajadores de la cultura de dicho Frente.-

11041 / 82
PAG. 3670

- POSEE ANTECEDENTES EN EL CO.NA.L.-
EVAL - A - 1.C(10) INDICA ( ) ( ) (X)

4/5/84

MICROFILMADO

22 JUN. 1984

CIVIL-GOBIERNO

4

F51

JUNTA DE COMANDANTES EN JEFE

S. I. D.

109381-4

Dep. I Secc. I

Sub Secc.

Ficha Nº ____ Confec. 7.8.81.

Oller **GIURNO** (1) — Germán **Augusto** (2)

Apellidos — Nombres

DOCUMENTOS: C/C **CDA 9339** (3) — C/I. **80094** (4)

Serie — Nº — Nº — Dpto.

OTROS DOC. ____

Pasaporte — Lib. Enrol. — etc.

NACIMIENTO: **13.4.928** (5) — **Mdeo.** (6)

Fecha — Lugar

DOMICILIO: **Garibaldi 742** (7) — **Las Piedras - Canelones** (8)

Calle — Nº — Teléf. — Ciudad o Localidad

PROFESION U OCUPACION: **Jubilado** (9)

LUGAR: Partido Nacional Ferreira Nov./1982 (11) — CARGO: CONVENCIONAL (12)

IDEOLOGIA POLITICA: Blanco — CLASIFICACION: Herrerista (Canelones)

DATOS COMPLEMENTARIOS: **Casado** (10)

Cónyuge — Est. Civil — Hijos

~~2979~~ 1

Otros familiares

RS2

Fecha	Documentos 10938 1	ANTECEDENTES A REGISTRAR
28.7.81.	Doc.6396	Tras habérle sido suspendido los derechos de toda activi- dad Política con inclusión del Voto por Acto Institucional N° 4, Art.3ro,Inc.b, fué rehabilitado de sus derechos por la Comisión Interpretativa.-(T.T)"LA MAÑANA" 28,7,81.--
13.9.82	19014	Figura en el 4 lugar de la lista CBU del Partido Nacional Agrupación NUESTRO COMPROMISO CON USTED Dpto. de CANELONES como candidato para integrar los Deliberantes Departamentales y Convenciones Nacionales en las Elecciones internas de los PP.PP. del 28 de Noviembre de 1982. (D)(43) INDICA (1) AL (10).
16.10.82	———	Por Oficio Nº. 910 /82 el S. J.D. comunica a la Corte Electoral que de acuerdo a las disposiciones vigentes, no existen objeciones para que el causante integre la lista de referencia. (D)(45)
13/1/83	23691/029	Electo 30 titulares del Organo Deliberante Nacional del Partido Nacional por el Departamento de Canelones. Hoja de Votación C.B.U de acuerdo al resultado de las Elecciones Internas de los Partidos Políticos habilitados, efectuadas el 28-XI-82. — Eval. A-1 (83). Indica 11 / 12.

Imp. Nacional

FECHA	DOCUMENTOS	10381 OLER GIURNO, ANTECEDENTES A REGISTRAR Germán Augusto
9.4.83	0898/80 Pág.1	64.11.80:Figura en una nómina de personas que tienen a su cargo las relaciones del "Triunvirato" del P.N.,representando el causante al Dpto. de Canelones junto a PERDOMO y Carlos DELFRATE.-Eval:A-1(AD)
4-8-83	28903/001	Según lo publicado por el diario "EL DIA" del 27-7-83, la lista que integra el causante, contaría con mayores posibilidades de obtener la mayoría en las elecciones de autoridades para la "Junta Ejecutiva Nacional". Esta lista está encabezada porGuillermo García Acosta. (SI).
24-8-83	29509/015	Figura entre los adherentes a los miembros del SERPAJ, que comenzaron un ayuno el 11-8-83.Eval.A-1 (SI)
23.3.84	8401899/003	17.3.84 Participó en el Congreso Nacional del Movimiento POR LA PATRIA, interviniendo en la polémica sobre las candidaturas departamentales. Eval.A-2 (SI)
31.3.84	8401899/3 PD	Indica idem al doc.8401899, aportando que dicho congreso se realizó en el "Hogar Húngaro", sito en Avda.GaribaldiNo 2631.Eval.A-1.(ME)

109381

FECHA	DOCUMENTOS	ANTECEDENTES A REGISTRAR
25.4.84.	33090/83 Pág.62	-Indica dem.Doc.23691/83.Eval: A-1.(KE)

MICROFILMADO

22 JUN 1984

131 (VII)

JUNTA DE COMANDANTES EN JEFE

S. I. D.

C/G

109382-2

Dep. I Secc. I

Sub Secc. A/N

Ficha Nº ..... Confec. 17.2.83

OLLER [illegible] de BAEZ — María Lujan

Apellidos — Nombres

DOCUMENTOS: C/C. [illegible] 13657 — C/I. 647.490-4 (Can)

Serie — Nº — Nº — Dpto.

OTROS DOC. .....

Pasaporte — Lib. Enrol. — etc.

NACIMIENTO: 49 años (982)

Fecha — Lugar

DOMICILIO: Garibaldi 744 — Las Piedras (Can)

Calle — Nº — Teléf. — Ciudad o Localidad

PROFESION U OCUPACION: Jubilada

LUGAR: ..... CARGO: .....

IDEOLOGIA POLITICA: PARTIDO NACIONAL [illegible] 982 — CLASIFICACION: [illegible]

DATOS COMPLEMENTARIOS [illegible]

Est. Civil — Cónyuge — Hijos

Otros familiares

Fecha	Documentos	10382 ANTECEDENTES A REGISTRAR
13/1/83	23691/029.	Electo 1a. Suplente. del Organo Deliberante Nacional del Partido Nacional por el Departamento de Canelones. Hoja de Votación C.B.J. de acuerdo al resultado de las Elecciones Internas de los Partidos Políticos habilitados, efectuadas el 28-XI-82. — Eval. A-1 (pB.).
25.4.84.	33090/83. Pág. 62	-Indica Idem.Doc. 23691/83.Eval: A-1.(KE)

MICROFILMADO

22 JUN. 1984

SERVICIO DE INFORMACION DE DEFENSA

Dep. 1

109383 -0

FBI

Confeccionado el 11.6.75

V A R I O S

FOTO

Apellidos OLLJER VATINO

Nombres Gerardo

Fecha de Nacimiento

Lugar de Nacimiento

Est. Civil

Cred Civica Céd. Identidad

Otros Documentos

Ocupación

Padre

Madre

Domicilio Ciudad

Otros datos ~~70877~~

Imp. CHIESA Hnos. Ltda. 10.000 - 12 - 73

FICHA COMPLEMENTARIA

DOCUMENTO		ANTECEDENTES
Fecha	Origen	109383
9.4.75 PD.07.00 a	592 07.00	8.4.75 -Fue puesto en libertad por así haberlo dispuesto el J.M.I. de 6to. Turno.- (DD)

MICROFILMADO 22 JUN.

SERVICIO DE INFORMACION DE DEFENSA

Dep. 1

109384 -8 Confeccionado el 29/III/974

FJ 1

VARIOS

FOTO

Apellidos OLLIVER GUARDIOLA

Nombres Julia Elena

Fecha de Nacimiento

Lugar de Nacimiento

Est. Civil

Cred. Cívica Céd. Identidad

Otros Documentos

Ocupación

Padre

Madre

Domicilio Ciudad

~~78678~~

Otros datos

FICHA COMPLEMENTARIA

F52

DOCUMENTO		109384 ANTECEDENTES
FECHA	ORIGEN	
20/II/973	D. 273 J.P.M.	En el día de ayer fue detenida, conjuntamente con otras personas, por estar relacionados con: Hugo García Torres; Hector O. Duera Zarreto; y Sergio E. Perez Eguez , quienes están detenidos por el consumo de estupefacientes. (R)
21/II/973	Doc. 272. J.P.M.	En la fecha, por disposición del Sr, Juez Letrado de Instrucción de 2do. Turno, recuperé su libertad (R)

MICROFILMADO 22 JUN 1984

SERVICIO DE INTELIGENCIA

Dep. I (Seguridad)

Sección .....

MINISTERIO DE DEFENSA NACIONAL
SERVICIO DE INFORMACION DE DEFENSA
M/
I. 109385-5

Ficha N.N. confeccionada el 28/X/65.-

150

Foto

Apellidos OLLONIEGO o OYONIEGO GUTIERREZ (1)

Nombres Alfredo

Fecha de Nacimiento:

Lugar de Nacimiento:

Cred. Civ.: Ced. Identidad:

Prontuario: F. Censal:

Padre:

Madre:

Domicilio: Ciudad:

Otros datos (Documentos y señas personales) Escribano.-

(Colorado Sector Vasconcellos) (2)

78679

FS2

FICHA COMPLEMENTARIA

Documento			109385 Antecedentes
N.º	Fecha	Origen	
75/368	7.IX.96		-Firmó un manifiesto de ciudadanos de Rocha, en contra de la ruptura de relaciones con Cuba.-Escribano
7.11.77	D. 1154		-Participó en una cena realizada en el Restaurant "Trocadero" de la C. de Rocha el día 19 de Agosto del corriente a la hora 21.30, como homenaje al Dr. Walter Forni Bell, que fuera destituído del cargo de Juez Letrado Departamental de Rocha. Se desconocen los temas tratados.-Eval.A-1.-(0)-. Indica (1) y (2)

MICROFILMADO

FBI

JUNTA DE COMANDANTES EN JEFE

109386-3

S. I. D.

Dep. I Secc. I

Sub Secc. A/N

Ficha Nro. _____ Confec. _____

CIMEDC — Alcides

Apellidos — Nombres

DOCUMENTOS: C/C ..... C/I. .....

Serie Nro. Nro. Dpto.

OTROS DOC. .....

Pasaporte Lib. Enrol. etc.

NACIMIENTO: .....

Fecha Lugar

DOMICILIO: .....

Calle Nro. Teléf. Ciudad o Localidad

PROFESION U OCUPACION: .....

LUGAR: ..... CARGO: .....

IDEOLOGIA POLITICA: ..... CLASIFICACION: .....

DATOS COMPLEMENTARIOS: .....

Est. Civil ~~120435~~ Cónyuge Hijos

.....

Otros familiares

F52

Fecha	Documentos	109386 ANTECEDENTES A REGISTRAR
18/8 /78	DNII	-26/IV/78-Presentó conjuntamente con Bernardo LOPEZ a Jorge Carlos ANDRADA SILVA, para su afiliación al Partido Comunista, según material incautado por OCOA, en Feb./76 OPERACION MORGAN.- 27/7/78.Presentó conjuntamente con Crietta P. de BIDONDO a Clará BARDAZAN de BARBIERI, para su afiliación al PC, según material incautado por OCOA en Feb. /976, OPERACION MORGAN.-(CONSTANCIA DE HABILITACION Nº 762/78 DE LA SECC. 5a. DE MONTEVIDEO a nombre de OLMEDO ALVARIZA, Alcides Enrique).-(U)

MICROFILMADO 22 JUN. 1984

[redacted]

451

JUNTA DE COMANDANTES EN JEFE
S. I. D.

109387-1

Dep. I Secc. I

Sub Secc. A/N

Ficha Nro. _____ Confec._____

Apellidos	Nombres
OLIVEDO ALVARIZ	Alcides Enrique

DOCUMENTOS: C/C AQA 5960 (Serie / Nro.) C/I. 1.835.696 (Nro. / Dpto.)

OTROS DOC. _____ (Pasaporte / Lib. Enrol. / etc.)

NACIMIENTO: 21/7/929 (Fecha) Maldonado (Lugar)

DOMICILIO: Acevedo Díaz 1282 (Calle / Nro.) _____ (Teléf.) Montevideo (Ciudad o Localidad)

PROFESION U OCUPACION: Médico - Odontólogo

LUGAR: Hospital Pasteur CARGO: Docente Fac. Odontología

IDEOLOGIA POLITICA: _____ CLASIFICACION: _____

DATOS COMPLEMENTARIOS: Casado (Est. Civil) 120439 (Cónyuge) _____ (Hijos)

Padres: Eduardo y Aurelia

Otros familiares

F52

Fecha	Documentos 1 0 9 3 8 7	ANTECEDENTES A REGISTRAR
18/8/78	DNII	-Integra nómina de docentes dada a publicidad el 28/6/68 por la Federación de Docentes Universitarios del Uruguay, que suscriben un COMPROMISO en el que rechazan y se comprometen a resistir todo tipo de intervención del P.Ejecutivo , en la Universidad de la República .-(CONSTANCIA DE HABILITACION Nº 762/78 DE LA SECC. 5a, DE MONTEVIDEO).-(U)

MICROFILMADO

22 JUL. 1984

MINISTERIO DE DEFENSA NACIONAL 109388-9

S. I. D.

03 OCT. 1977

Dep. I Secc. 1

Sub Secc. G

Ficha Nro. _____ Confec. _____

OLMEDO — Apellidos

Alfredo Eduardo — Nombres

DOCUMENTOS: C/C _____ (Serie / Nro.) C/I. _____ (Nro. / Dpto.)

OTROS DOC. _____ (Pasaporte / Lib. Enrol. / etc.)

NACIMIENTO: _____ (Fecha / Lugar)

DOMICILIO: Aréchaga 3440 bis Ap. 2 (Calle / Nro. / Teléf. / Ciudad o Localidad)

PROFESION U OCUPACION: _____

LUGAR: _____ CARGO: _____

IDEOLOGIA POLITICA: _____ CLASIFICACION: DIRIGENTE

DATOS COMPLEMENTARIOS: _____ (Est. Civil / Cónyuge / Hijos)

4775

Otros familiares

F52

Fecha	Documentos	10388 ANTECEDENTES A REGISTRAR
26/6/68	B77-D125	-Detenido junto a otros dirigentes de la Federación Nacional de Telecomunicaciones por disposición del Señor Coronel Zina FERNAN DEZ.-(Eval.F-3)(LL).-

MICROFILMADO

22 JUN. 1968

SERVICIO DE INFORMACION DE DEFENSA
Dep. I

MINISTERIO DE DEFENSA NACIONAL
SERVICIO DE INFORMACIONES DE DEFENSA

Sección .....

Ficha Nº ..... confeccionada el 2/IX/966

I. 109389 - F

FOTO

Apellidos OLMEDO APARICIO (1)

Nombres Amelio José

Fecha de Nacimiento: .....

Lugar de Nacimiento: .....

Cred. Cív.: ..... Ced. Identidad: .....

Prontuario: Funcionario de ANCAP (Minas) (2) F. Censal: .....

Padre: .....

Madre: .....

Domicilio: ..... Ciudad: .....

Otros datos (Documentos y señas personales) .....

78681

Fórm. 3

FICHA COMPLEMENTARIA

Documento Nº	Fecha	Origen	10938 9 ANTECEDENTES
B-75-D-2166-	21/X/965		-Figura en una relación de personas que fueran detenidas por violación a las "Medidas de Pronta Seguridad", que fueran decretadas por el Consejo Nacional de Gobierno.- Su detención se realizó por parte de la Policía en el Departamento de Lavalleja.-
B-28-D-4.	23-VII-66		-En la fecha se informa de la realización de un "Plenario de Agremiaciones" que tuvo lugar el día 25 de junio del corriente año, en la ciudad de Minas, con el fin de constituir la "Central de Trabajadores del Este del País", que tendría como Centro de deliberaciones la ciudad de Minas.- -El reseñado participo de este plenario el cual se realizó en el local de la Federación ANCAP de esa ciudad, como Delegado departamental de esa agremiación.-
6/28.-	23/IX/966.-		-El reseñado firma como Vice Presidente,una declaración del SECTOR PORTDLAND(NCAP) de Minas en la que se manifiestan contrarios ante Resoluciones tomadas en Asamblea General en la que establece:SIN PERJUICIO DE RECONOCER LA JUSTICIA"de muchos postulados reclamados en dicha plataforma,MANIFIESTA:su mas energico repudio ante uno de los puntos de dicha resolución,que dice textualmente:"POR APOYO FIRME Y DECIDIDO A LA REFORMA POPULAR".-

FICHA COMPLEMENTARIA

153

Documento OLMEDO APARICIO, Anelio José 109369

Nro.	Fecha	Origen	ANTECEDENTES
	14.5.75 Doc.	1084	-28-Jun-74 Fue detenido por efectuar paros.- Indica (1) y (2).-Sin evaluar.- (C)-

FICHA COMPLEMENTARIA

Documento			ANTECEDENTES
Nro.	Fecha	Origen	

10389

P55

MINISTERIO DE DEFENSA NACIONAL
S. I. D.

15 AGO. 1973

Dep. I Secc. 1
Sub - Secc. G
Ficha Nro. _____ Confec. _____

OLMEDO APARICIO (1) Anelio José
Apellidos Nombres

DOCUMENTOS: C/C. SBA 4262 (2) C/I. 12.322 Lav.
Serie Nro. Nro. Dpto.
3.023.873 (3)

OTROS DOC. _____
Pasaporte Lib. Enrol. etc.

NACIMIENTO: 18 de Setiembre de 1916 4ta. Sección de Lavalleja (4)
Fecha Lugar

DOMICILIO: Pública 200 casi Avda. Gral. Flores - Minas (5)
Calle Nro. Teléf. Ciudad o Localidad

PROFESION U OCUPACION: ANCAP Jubilado (6)

LUGAR: Minas CARGO: Presidente

IDEOLOGIA POLITICA: Democrata CLASIFICACION: _____

DATOS COMPLEMENTARIOS: Casado (7)
Est. Civil Conyuge Hijos

~~1947~~

Otros familiares

F56

Fecha	Documentos	10938 9 ANTECENDENTES A REGISTRAR
13.7.73	1653	-Figura como presidente del Gremio ANCAP .-(G)
208.73	2489	Integrante de un partido tradicional, aunque los informes recabados lo hacen aparecer como pantalla para otros integrantes de la Directiva. (Evaluación B-2) (K)
15/9/82	19233	28/VI/973 - Es detenido en la ciudad de Minas por incitar a un paro en el Comercio, pasando a jurisdicción de la Región Militar No. 4.- (CC) (Indica 1 al 7)
9/9/82	18794	Figura en el 4to. lugar de la lista SAI del Partido Nacional Agrupación Herrera-Morales Arrillaga Dpto. de Lavalleja candidato para integrar los Deliberantes Departamentales y Convenciones Nacionales en las Elecciones internas de los PP.PP. del 28 de Noviembre de 1982. (CC) (1 al 7)
7/10/82		Por Oficio Nº. 180/82 el S.I.D. comunica a la Corte Electoral, que de acuerdo a las disposiciones vigentes, no existen objeciones para que el causante integre la lista de referencia. (CC)

CANCELADO

22

FBI

JUNTA DE COMANDANTES EN JEFE

10939 0-5

S. I. D.

29/4/77

Dep. I Secc. I

Sub Secc. A/N

Ficha Nro. _____ Confec._____

OLMEDO — Apellidos

Antonio — Nombres

DOCUMENTOS: C/C ..... Serie ..... Nro. C/I. ..... Nro. ..... Dpto.

OTROS DOC. ..... Pasaporte ..... Lib. Enrol. ..... etc.

NACIMIENTO: ..... Fecha ..... Lugar

DOMICILIO: ..... Calle ..... Nro. ..... Teléf. ..... Ciudad o Localidad

PROFESION U OCUPACION: .....

LUGAR: ..... CARGO: .....

IDEOLOGIA POLITICA: ..... CLASIFICACION: P.C. (1)

DATOS COMPLEMENTARIOS: .....

Est. Civil ~~120441~~ Cónyuge Hijos

.....

Otros familiares

FSC

Fecha	Documentos 10939 0	ANTECEDENTES A REGISTRAR
4/10/76 20/8/76	Doc.1273 Doc.1087	Aparece en una nómina de "Responsables de planilla de control" del P.C., de acuerdo a documentación incautada al dirigente: Sergio BARREIRO NUÑEZ, en su domicilio.- A la fecha 9/11/72, responsable de la agrupación CHS de la seccional 11.- Eval.: A-1 (L).
28.6.83	Doc.26314 Pag.211	- Indica idem Docs. anteriores.- EVAL:A-2.- Indica (1).(SM)

MICROFILMADO

22 JUN. 1984

781

JUNTA DE COMANDANTES EN JEFE

S. I. D.

10939 1-3

Dep. I Secc. I

Sub Secc. A/N

Ficha Nro. _____ Confec. _____

OLMEDO FERREIRA — Antonio David

Apellidos — Nombres

DOCUMENTOS: C/C SAA 20770 C/I. _____

Serie Nro. Nro. Dpto.

OTROS DOC. _____

Pasaporte Lib. Enrol. etc.

NACIMIENTO: _____

Fecha Lugar

DOMICILIO: _____

Calle Nro. Teléf. Ciudad o Localidad

PROFESION U OCUPACION: _____

LUGAR: _____ CARGO: _____

IDEOLOGIA POLITICA: _____ CLASIFICACION: _____

DATOS COMPLEMENTARIOS: _____

Est. Civil ~~120410~~ Cónyuge Hijos

_____

Otros familiares

752

Fecha	Documentos	109391 ANTECEDENTES A REGISTRAR
10.01.79	D.0053	- Delegado de Mesa por las listas: no presentó , en las elecciones nacionales del año 1971, por el Departamento de Montevideo . Circuito Nº. M.E.132-M.E.133 .- (0483) (J)

MICROFILMADO 22 JUL.

SERVICIO DE INFORMACION
DE DEFENSA
Dep. I

109392-1

FS1
..... Sección
Act. Ant. Nac.
Ficha Nº .....

Nombres y Apellidos: OLMEDO, Aracelis

FOTO

Fecha de Nacimiento: .....

Lugar de Nacimiento: .....
(País - Ciudad o Localidad - etc.)

Cred. Cív.: Serie ..... Nº ..... Ced. Identidad: .....

Otros documentos: .....
(Pasaporte — Libreta Enrolam. — etc.)

Domicilio: (1) Montevideo — Cuba s/n y Barcelona
(Ciudad o Localidad) (Calle) Nº Teléf

Filiación

Edad aparente ..... Color del Cutis .....

Color del Cabello ..... Estatura Aproximada .....

Complexión ..... Aspecto Social .....

Señas particulares .....

.....

Ficha confeccionada en Montevideo el 16 de Julio de 1969

Fórm. 1

120442

109392

ACTIVIDADES

(1) **Laborales:** Profesión ..... Lugar de trabajo .....

Cargo ..... Antigüedad .....

Otras Actividades .....

.....

(2) **Políticas:** Ideología (2) Comunista ..... Actuación (3) U.J.C .....

Antecedentes (4) Círculo Cerro (UJC)- Carnet Nº 1404 - Ingresó 3/2/59 .....

Antecedentes familiares .....

(3) **Sociales:** Estado Civil ..... Religión ..... Figuración .....

Grado Instrucción ..... Lugares que frecuenta .....

(4) **Económicas:** Situación ..... Capital aprox. ..... Vehículo .....
marca y Nº

Otros datos .....

Datos Complementarios .....

Apreciación Personal Gral. .....

.....

.....

OLMEDO Aracelis

FICHA COMPLEMENTARIA

Documento		109392 ANTECEDENTES
Fecha	Origen	
III/1962	Mondel Nº161	- Indica (1) al (4)

MICROFILMADO 22 JUN. 1964

SERVICIO DE INTELIGENCIA
División I
(Seguridad)

MINISTERIO DE DEFENSA NACIONAL
SERVICIO DE INFORMACION DE DEFENSA
M / F
109393-9

Sección P37
Act. Ant. Nac.
Ficha N.º 0145.

Nombres y Apellidos: OLMEDO GUERRERO, Artigas.-

Fecha de Nacimiento:

Lugar de Nacimiento:
(País - Ciudad o Localidad - etc.)

Foto

Cred. Civ.: Serie ..... N.º ..... Ced. Identidad:

Otros documentos:
(Pasaporte - Libreta Enrolam. - etc.)

Domicilio: Minas, (Ciudad o Localidad) Calle Gral. Flores No. 672.- y (2) Batlle.- (Calle) (N.º) (Telef.)

Filiación
- Edad Aparente ..... Color del Cutis .....
- Color del Cabello ..... Estatura Aproximada .....
- Complexión ..... Aspecto Social .....
- Señas particulares .....

Ficha confeccionada en Montevideo, el 27 de abril de 1960.-

109393

782

ACTIVIDADES

(1) Laborales: Profesión ..... Lugar de trabajo COMPAÑIA NACIONAL DE CEMENTO PORTLAND S.A. Empleado de Canteras de Verdún. (1) /año 1970

Cargo ..... Antigüedad .....

Otras Actividades (3) Tesorero de la Asociación de Obreros del Portland Verdún.-

(2) Políticas: Ideología Comunista. ..... Actuación .....

Antecedentes .....

Antecedentes familiares .....

(3) Sociales: Estado Civil ..... Religión ..... Figuración .....

Grado Instrucción ..... Lugares que frecuenta .....

(4) Económicas: Situación ..... Capital aprox. ..... Vehículo ..... marca y N.o

Otros datos .....

Datos Complementarios .....

Apreciación Personal Gral. .....

FICHA COMPLEMENTARIA — OLMEDO GUERRERO, Artigas..

Documento		109393 Antecedentes
Fecha	Origen	
27-IV-960...	Inf.Bn..I.11.-	-
10-I-1961.	Of.3/61 del Bn. I.11.-	- Catalogado como Comunista.-
26-VIII-1964..	B-28-D-27.-	- Perteneciente a los personales de la Compañía Nacional de Cemento Prtland S.A.-
		- Sindicado como Activo Dirigente Izquierdista de la Ciudad de Minas.-
4-XI-964.-	B-28-D-49.-	Obrero Canteras Verdún, domiciliado en Gral.Flores y Batlle de la ciudad de Minas.-
3/VI/966	28/1	El reseñado sindicado como uno de los elementos Izquierdistas del Departamento hizo acto de presencia en el mitin que se realizó en el Teatro "Lavalleja" de la ciudad de Minas el 2 de junio del corriente año, programado por la "Mesa de la Unidad del Pueblo", en el que se trataron los temas "La Crisis Nacional y la posibilidad de unirse las Masas Populares" al márgen de los Partidos Tradicionales.-
20-XII-965-	B-76-D-146.-	Figura en una relación de personas a quienes se identifican como elementes izquierdistas del Departamento de Lavalleja.- Evaluación F-6.
28-V-66	B44-D9	Integrante del FIdeL y dd PC en Minas, Lavalleja.

FICHA COMPLEMENTARIA F54

109393

Documento		Antecedentes
Fecha	Origen	
10/V/1970.-	B.22/ D.7.-	-Asistió a la Asamblea Popular organizada por la Mesa Intersindical de Lavalleja, realizada el 3 de Abril del año en curso en el local de la Fed. ANCAP.- Indica (1)
31-V-1968.-	R.44.-D.7.-	Indica (2) y (3).-

J. C. J.
Dpto. 1

109393

FSS

Apellidos OLMEDO

Nombres ARTIGAS

Documentos AFILIADO AL PARTIDO COMUNISTA Nº 19243

Ant, Secc: A B C D E G V

☐ ☐ ☐ ☐ ☐ ☐ ☐

Secreto

109393 **ANTECEDENTES** F56

Fecha ing. carece

Or. 37 Años

Dom. Gral Flores y Batlle (Barrio Estación)

Doc. SAA 12101

Ocup. Op. portlant CANTERAS ARTIGAS Sind. del Portlan.

8.1.76 Doc 0001 Eval B - 2 - (JJ)

MICROFILMADO

22 JUN 1984

SERVICIO DE INTELIGENCIA
División I
(Seguridad)

MINISTERIO DE DEFENSA NACIONAL
SERVICIO DE INFORMACION DE DEFENSA
M/F
109394 -7-12

Sección 151
Act. Ant. Nac.
Ficha N° [redacted]

Nombres y Apellidos: OLMEDO
Arturo

Fecha de Nacimiento:

Lugar de Nacimiento: 4ta.Sección de Lavalleja.-
(País - Ciudad o Localidad - etc.)

Cred. Civ.: Serie ..... N.° ..... Ced. Identidad: 11913

Otros documentos: .....
(Pasaporte - Libreta Enrolam. - etc.)

Foto

Domicilio: Minas (Ciudad o Localidad) Carabajal (Calle) 1032 (N.°) (Telef.)

Filiación
- Edad Aparente 42 años.(1948) Color del Cutis blanco
- Color del Cabello castaño Estatura Aproximada alto
- Complexión ..... Aspecto Social .....
- Señas particulares .....

Ficha confeccionada en Montevideo el 8 de marzo de 1948.-

109394

F52

ACTIVIDADES

(1) Laborales: Profesión Obrero Lugar de trabajo O.S.E.-

Cargo ..... Antigüedad .....

Otras Actividades .....

(2) Políticas: Ideología COMUNISTA Actuación .....

Antecedentes .....

Antecedentes familiares esposo de Aida Iriarte.-

(3) Sociales: Estado Civil ..... Religión ..... Figuración .....

Grado Instrucción ..... Lugares que frecuenta C.Com.../// (1)

(4) Económicas: Situación ..... Capital aprox. ..... Vehículo .....
marca y N.o

Otros datos Ex-Guardia Civil.-

Datos Complementarios .....

Apreciación Personal Gral. .....

(1)..//Treinta y Tres y Florencio Sanchez No.777.-

FICHA COMPLEMENTARIA **OLMEDO Arturo:** FS3

Documento		109394 Antecedentes
Fecha	Origen	
21-IV-948.-	Inf.R.M.4.-	-Es Secretario rentado de un Club en Lavalleja (ver hoja de comunismo del interior de Lavalleja). Suplente preferencial a la Junta Departamental en noviembre de 1946.-Candidato en las listas 263,163 y 63 del P.C.en las elecciones de 1946 por el Departamento de Lavalleja.-
4-IV-949.-	Reg.Mil.No.4.	-Elemento sindicado comunista.-
10-I-961.-	Of.3/61 del Bn.I.11.-	-Activista comunista.-
4-XI-964.-	B-28-D-49.-	-Obrero de OSE,domiciliado en la calle Carabajal No.1032 de la ciudad de Minas,con Cédula de Identidad No.11913.-
20-XII-965-	B-76-D-146.-	-Figura en una relación de personas a quienes se identifican como elementos izquierdistas del Departamento de Lavalleja.- Evaluación F-6.

MICROFILMADO

22 JUN 1994

JUNTA DE COMANDANTES EN JEFE 109395-4

S. I. D.

Dep. I Secc. 1

Sub Secc. A/N

Ficha Nro. ____ Confec. 5.-77,

Apellidos	Nombres
OVIEDO	Benito

DOCUMENTOS: C/C ____ (Serie / Nro.) C/I. B.D.D.No.713 (Nro. / Dpto.)

OTROS DOC. ____ (Pasaporte / Lib. Enrol. / etc.)

NACIMIENTO: 6 años (1976) (Fecha / Lugar)

DOMICILIO: Unidad Casavalle [illegible] (Calle / Nro. / Teléf. / Ciudad o Localidad)

PROFESION U OCUPACION: Jubilado

LUGAR: "Caja Militar" CARGO: ____

IDEOLOGIA POLITICA: Comunista CLASIFICACION: ____

DATOS COMPLEMENTARIOS: ____

Est. Civil [illegible] Cónyuge Hijos

Otros familiares

Fecha	Documentos	10395 ANTECEDENTES A REGISTRAR
22.V.976.	Doc.0699.	- Figura en una relación de personas afiliadas al P.Comunista. Afiliado Nº.35.006. Eval: A - 1 (Y).=

MICROFILMADO

22 JUN. 1984

JUNTA DE COMANDANTES EN JEFE

S. I. D. 109396 - V.

Dep. I Secc. I

Sub Secc. XXX

Ficha Nº ..... Confec. 16.11.81

OLMEDO CABRERA — Dámaso Elder

Apellidos — Nombres

DOCUMENTOS: C/C ..... Serie ..... Nº ..... C/I. ..... Nº ..... Dpto.

OTROS DOC. ..... Pasaporte ..... Lib. Enrol. ..... etc.

NACIMIENTO: 34 años en 1980 — Uruguay

Fecha — Lugar

DOMICILIO: Arribeños 3322

Calle — Nº — Teléf. — Ciudad o Localidad

PROFESION U OCUPACION: .....

LUGAR: ..... CARGO: .....

IDEOLOGIA POLITICA: ..... CLASIFICACION: .....

DATOS COMPLEMENTARIOS: Divorciado

Est. Civil — [redacted] — Hijos

Sobrino: Víctor ALANIZ OLMEDO

Otros familiares

F52

Fecha	Documentos	10396 ANTECEDENTES A REGISTRAR
21.2.80 PD 050/80	1612	-19.2.80.-Por disposición de la Justicia Letrada de Instrucción de 2do.Turno,personal de la DNII concurrió a la finca de la Calle Arribeños 3322,propiedad de su sobrino, delíncuente internacional requerido,la cual se encuentra totalmente vacía,a cargo del causante,procediéndose a su detención,Eval:A-1.(TT)
21.2.80 PD 051/80	1613	-20.2.80.-Se encuentra a disposición del Sr.Juez Letrado de Instrucción de 2do.Turno.Eval:A-1.(TT)
24.2.80 PD 054/80	1616	-23.2.80.-En el día de ayer,por disposición del Sr.Juez Letrado de Instrucción de 2do.Turno,fue puesto en libertad.Eval:A-1.(TT)

MICROFILMADO 22 JUN. 1984

Imp. Nacional 716/79

JUNTA DE COMANDANTES EN JEFE

S. I. D.

109397-0

F51

Dep. I Secc. I

Sub Secc. A/N

Ficha Nº ..... Confec 4/X/82

OLMEDO ..... Eduardo .....

Apellidos Nombres

DOCUMENTOS: C/C. ..... C/I. .....

Serie Nº Nº Dpto.

OTROS DOC. .....

Pasaporte Lib. Enrol. etc.

NACIMIENTO: .....

Fecha Lugar

DOMICILIO: Sierra 2078 - .....

Calle Nº Teléf. Ciudad o Localidad

PROFESION U OCUPACION: .....

LUGAR: ..... CARGO: .....

IDEOLOGIA POLITICA: ..... CLASIFICACION: .....

DATOS COMPLEMENTARIOS .....

Est. Civil Cónyuge Hijos

.....

Otros familiares

109397

Fecha	Documentos	ANTECEDENTES A REGISTRAR
14/I/982	D.10978	19/VIII/970- En la fecha ingresa como afiliado a la U.J.C con el Nº 24836, seccional 8va., según Microfilm incautado por O.C.C.A. en procedimiento realizado el 21 de diciembre de 1981. EVAL : A - 1
4/X/982	-------	Se contestó Memo. (A) Nº 2513/982 para el S.M.A. (MS)
23.5.83 Nº 24/83 INGRESO DE MDEO.- R.E. 26951/83.- (I.M.M.).-	C.H.C.P. Secc.12a.	10.5.83- En la fecha se contestó dicha Constancia, a nombre de OLMEDO MOYANO, Eduardo Ramón, con el antecedente anteriormente registrado, no pudiéndose establecer si el mismo corresponde a dicha persona. (L).-

MICROFILMADO

22 JUN 1984

SERVICIO DE INFORMACION DE DEFENSA

Dep. 1

109398-8

Confeccionado el 5 JUL. 1974

V A R I O S

FOTO

Apellidos OLMEDO FARIAS

Nombres Eduardo Gilberto

Fecha de Nacimiento 18 años en 1973

Lugar de Nacimiento Uruguay

Est. Civil Soltero

Cred Cívica ..... Céd. Identidad .....

Otros Documentos .....

Ocupación .....

Padre .....

Madre .....

Domicilio Daniel F. Crespo Nro. 2209 Ap.2 Ciudad Montevideo.

Otros datos .....

Imp. CHIESA Hnos. Ltda. 10.000 - 12 - 73

FICHA COMPLEMENTARIA

DOCUMENTO		109398 ANTECEDENTES
Fecha	Origen	
25.IX.73	Doc.3044	- Fué detenido el día 14/IX/73, e internado en el Hospital Militar quién estaba sindicado como uno de los principales promotores del desorden llevado a cabo el día 8 de los corrientes en el Liceo No.17 s-(SS)-
29/I/979	- - - - -	Se contestó en Memo. (A) No.3241/79 para el M.D.N.(PP)
4/5/84	11841 / 82 PAG.3671	- POSEE ANTECEDENTES EN EL CO.NA.R. EVAL - A - 1.C(D) INDICA ( ) ( ) ( )

MICROFILMADO 22 JUN. 1984

FR 1

JUNTA DE COMANDANTES EN JEFE

S. I. D.

109399-6

VARIOS

Dep. I Secc. I

Sub Secc. A/N

Ficha No. ..... Confec 23.5.83

CLAVEDO MOYANO — Eduardo Ramón

Apellidos — Nombres

DOCUMENTOS: C/C. CFA Nº 1144 AMB Nº 3538 BNA Nº 42487 — **C/I.** 567.394

Serie — No. — No. — Dpto.

OTROS DOC. .....

Pasaporte — Lib. Enrol. — etc.

NACIMIENTO: 23.1.932 en Colonia

Fecha — Lugar

DOMICILIO: Juan Méndez Nº 3734

Calle — No. — Teléf. — Ciudad o Localidad

PROFESIÓN U OCUPACIÓN: Gomero por su cuenta

LUGAR: ..... **CARGO:** .....

IDEOLOGÍA POLÍTICA: ..... **CLASIFICACIÓN:** .....

DATOS COMPLEMENTARIOS Divorciado - Hijo de [illegible] y María Modesta

Est. Civil — Cónyuge — Hijos

Otros familiares

FECHA	DOCUMENTOS	10939 9 ANTECEDENTES A REGISTRAR
23.5.83	C.H.C.P. Nº 24/83 Secc. 12a. INGRESO DE MDEO. - R.E. 26951/83 (I.M.M.)	10.5.83- En la fecha se contestó dicha Constancia, a nombre del causante, con el antecedente que se registra a nombre de MOYANO, Eduardo, no pudiéndose establecer si el mismo le corresponde. (L).-

MICROFILMADO

22 JUN. 1984

P 1

JUNTA DE COMANDANTES EN JEFE
S. I. D.

109400-2

Dep. I Secc. I

Sub Secc. A/N

Ficha Nro. _____ Confec. _____

OLMEDO HERRERA — Elia

Apellidos — Nombres

DOCUMENTOS: C/C BCA 20605 C/I. _____

Serie Nro. Nro. Dpto.

OTROS DOC. _____

Pasaporte Lib. Enrol. etc.

NACIMIENTO: _____

Fecha Lugar

DOMICILIO: _____

Calle Nro. Teléf. Ciudad o Localidad

PROFESION U OCUPACION: _____

LUGAR: _____ CARGO: _____

IDEOLOGIA POLITICA: _____ CLASIFICACION: _____

DATOS COMPLEMENTARIOS: _____

Est. Civil Cónyuge Hijos

Otros familiares

F52.

Fecha	Documentos	10940 0 ANTECEDENTES A REGISTRAR
10.01.79	D.0053	- Delegado de M s: por las listas :90-190 , en las elecciones nacionales del año 1971 , por el Departamento de Montevideo . Circuito N°. 716 .- (0483) (J)

MICROFILMADO 22 JUN. 1984

SERVICIO DE INFORMACION DE DEFENSA

Dep. 1

109401-0

Confeccionado el 6 de Mayo de 1970

VARIOS

FOTO

Apellidos OLMEDO

Nombres Enrique

Fecha de Nacimiento

Lugar de Nacimiento

Est. Civil

Cred. Cívica Ced. Identidad (1) 856.385

Otros Documentos

Ocupación (2) Funcionario del Banco República

Padre

Madre

Domicilio Ciudad

Otros datos:

FICHA COMPLEMENTARIA

DOCUMENTO		109401 ANTECEDENTES
Fecha	Origen	
27/3/68	B.18-D.33	- Detenido durante las Medidas Prontas de Seguridad y recibió Instrucción Militar en el Batallón de Infantería Nº11(Minas).-Indica ① y ②

MICROFILMADO 22 JUN. 84

SERVICIO DE INFORMACION DE DEFENSA

Dep. I

Sección .....

MINISTERIO DE DEFENSA NACIONAL M/F
SERVICIO DE INFORMACION DE DEFENSA

Fichero Nº 109402-8 confeccionada el 28-VI-966.-

334

NO DE FILMACION CORRESPONDE LETRA N.

FOTO

Apellidos COLMEDO ACUÑA (1)

Nombres Esteban (2) Leopoldo

Fecha de Nacimiento: 47 años (1976) (3)

Lugar de Nacimiento: Paraguay (4)

Cred. Cív.: ..... Ced. Identidad: .....

Prontuario: ..... F. Censal: .....

Padre: .....

Madre: .....

Domicilio: Plaza Independencia 838 P.1 Ciudad: Montevideo.
Jaime Zudañez 2820 Ap. 102 (5)

Otros datos (Documentos y señas personales) Casado (6)

F 9685

FICHA COMPLEMENTARIA

462

Documento Nº	Fecha	Origen	109402 ANTECEDENTES
	15-VI-966	77/15	-Suscriptor de propaganda comunista rusa distribuída por Editorial Pueblos Unidos. Domicilio: Plaza Independencia 838 P.1º, Montevideo.-
	Julio/966	77/30	
	10/I/966.	77/39.	-Figura en una relación de ciudadanos Paraguayos que residen en nuestro País. Integra el Círculo Social Paraguayo que tiene su sede en San Martín Nº2444.
	5.8.75	1409	Figura en una relación de ciudadanos Paraguayos de tendencia izquierdista, radicados en Montevideo Eval. A - 1.- (J)
	27.3.76 PD. 7 a 7	440	25.3.76 -Se concurrió a su domicilio a efectuar su detención al haber sido expulsado del País. No pudiendose efectuar la misma al encontrarse enfermo en su lecho. Inspeccionado el lugar se incautó abundante material Marxista Leninista.- (DD) (1) (6)

MICROFILMADO 22

Ps-1

MINISTERIO DE DEFENSA NACIONAL 109403-6
S. I. D.

Montevideo, 28 de Junio de 1971.-

E

Secc I

Subsecc. A/N

Confec.

CLEMEDO Apellidos — Felix M. Nombres

DOCUMENTOS: C/C (1) FFA 20075 (Serie, No) C/I (N.o, Dpto.)

OTROS DOC. (Pasaporte, Lib. Enrol., etc.)

NACIMIENTO (Fecha, Lugar)

DOMICILIO: (2) J. E. Rodo 711 (Calle) Treinta y Tres (N.o, Teléf.) Ciudad o Localidad

PROFESION U OCUPACION: (3) Fontanero de Treinta y Tres

LUGAR: CARGO:

IDEOLOGIA POLITICA CLASIFICACION (4) Posible antisocial

DATOS COMPLEMENTARIOS (Est. Civil, Conyuge, Hijos)

1 ~~[illegible]~~
Otros familiares

F5-2

Fecha	Documentos	109403 ANTECEDENTES A REGISTRAR
6/X/70	64(1) 6	-Indica (1) a/(1) L
	D. 973	

MICROFILMADO 22 JUN. 1984

JUNTA DE COMANDANTES EN JEFE
S. I. D.

109404 - 4

Dep. I Secc. I

Sub. Secc. A/N

Ficha N.º ..... Confec. 17.7.82

OLMEDO — Apellidos

Graciela — Nombres

DOCUMENTOS: C/C ..... Serie ..... N.º C/I. ..... N.º ..... Dpto.

OTROS DOC. ..... Pasaporte ..... Lib. Enrol. ..... etc.

NACIMIENTO: ..... Fecha ..... Lugar

DOMICILIO: ..... Calle ..... N.º ..... Teléf. Ciudad de Carmelo.- Ciudad o Localidad

PROFESION U OCUPACION: .....

LUGAR: ..... CARGO: .....

IDEOLOGIA POLITICA: ..... CLASIFICACION: .....

DATOS COMPLEMENTARIOS: ..... Est.Civil ..... Cónyuge ..... Hijos

.....

Otros familiares

F5-2

Fecha	Documentos	109404 ANTECEDENTES A REGISTRAR
5.7.82	D.16552	-"MARCHA"2.7.971-suscribe una declaración de apoyo al F.Amplio, junto a profesionales, docentes, intelectuales y trabajadores de la Ciudad de Carmelo.-
		-"EL LITORAL"4.6.71- En la ciudad de Carmelo, la menciona junto a otros profesionales, profesores, intelectuales y trabajadores firmantes de un manifiesto exhortando a la ciudadanía a luchar en defensa de las bases programáticas del Frente Amplio.- Eval.B-2 (Y)

MICROFILMADO 22 JUN. 1984

FS-1

SERVICIO DE INTELIGENCIA
División I
(Seguridad)

MINISTERIO DE DEFENSA NACIONAL
SERVICIO DE INFORMACION DE DEFENSA
M / F
I. 109405-1

Sección
Act. Ant. Nac.
Ficha Nº ~~0159.~~

Foto

Nombres y Apellidos: OLMEDO
Humberto

Fecha de Nacimiento:

Lugar de Nacimiento:
(País - Ciudad o Localidad - etc.)

Cred. Civ.: Serie ..... N.º ..... Ced. Identidad:

Otros documentos:
(Pasaporte - Libreta Enrolam. - etc.)

Domicilio: (3) Minas.-Barrio Olímpico.-
(Ciudad o Localidad) (Calle) (N.º) (Telef.)

Filiación
- Edad Aparente ..... Color del Cutis .....
- Color del Cabello ..... Estatura Aproximada .....
- Complexión ..... Aspecto Social .....
- Señas particulares .....

Ficha confeccionada en Montevideo el 27 de abril de 1960.-

~~1201~~

109405

F5-2

ACTIVIDADES

(1) Laborales: Profesión Obrero Lugar de trabajo Cantera Verdún.-

Cargo (1) Dinamitero.- Antigüedad

Otras Actividades (2) Presidente de la Asociación de Obreros del Portland de Verdún.-

(2) Políticas: Ideología Actuación

Antecedentes

Antecedentes familiares

(3) Sociales: Estado Civil Religión Figuración

Grado Instrucción Lugares que frecuenta

(4) Económicas: Situación Capital aprox. Vehículo marca y N.o

Otros datos

Datos Complementarios

Apreciación Personal Gral.

FICHA COMPLEMENTARIA OLMEDO Humberto.- fs-3

10405

Documento		Antecedentes
Fecha	Origen	
27-IV-960.	-Inf.Bn.I.11.-	-Catalogado como comunista.-
10-I-961.-	Of.3/61 del Bn.I.11.-	-
4-XI-964.-	B-28-D-49.-	-Obrero de Canteras Verdún, domiciliado en el Bo. Olímpico de la ciudad de Minas.-
20-XII-965.-	B-76-D-146.-	-Figura en una relación de personas a quienes se identifican como elementos izquierdistas del Departamento de Lavalleja.- Evaluación F-6.
2/V/968	B-28-D-4	-1o/V/968.-El mencionado concurrió a un acto que se realizó en el local de A.U.T.E.,y fue organizado por la mesa intersindical de la ciudad de Lavalleja.-
31-V-968.	B.44.-D.7.-	Indica (1) (3) .-

MICROFILMADO 22 JUN. 1984

FS-1

SERVICIO DE INFORMACION DE DEFENSA

Dep. I

MINISTERIO DE DEFENSA NACIONAL — SERVICIO DE INFORMACION DE DEFENSA — M / F

I. 1.094.06-9

..... Sección

Act. Ant. Nac. 1

Ficha Nº 0.43.1

Nombres y Apellidos: OLMEDO Ignacio

Fecha de Nacimiento: .....

Lugar de Nacimiento: .....
(País - Ciudad o Localidad - etc.)

Cred. Cív.: Serie ..... Nº ..... Ced. Identidad: .....

Otros documentos: .....
(Pasaporte — Libreta Enrolam. — etc.)

FOTO

Domicilio: Maldonado Chalet "Pinar" (Pinares)
(Ciudad o Localidad) (Calle) Nº Teléf

Filiación

Edad aparente ..... Color del Cutis .....

Color del Cabello ..... Estatura Aproximada .....

Complexión ..... Aspecto Social .....

Señas particulares .....

~~1.094.06-9~~

Ficha confeccionada en Montevideo el 21 de abril de 1965.-

Fórm. 1

10 94 06

Ps-2

ACTIVIDADES

(1) **Laborales:** Profesión [redacted] Lugar de trabajo .....

Cargo ..... Antigüedad .....

Otras Actividades .....

.....

(2) **Políticas:** Ideología ..... Actuación .....

Antecedentes .....

Antecedentes familiares .....

(3) **Sociales:** Estado Civil ..... Religión ..... Figuración .....

Grado Instrucción ..... Lugares que frecuenta .....

(4) **Económicas:** Situación ..... Capital aprox. ..... Vehículo .....
marca y Nº

Otros datos .....

Datos Complementarios .....

Apreciación Personal Gral. .....

.....

.....

OLMEDO — FICHA COMPLEMENTARIA — Ignacio

P5-3

Documento 109406

Fecha	Origen	ANTECEDENTES
31/VIII/964	B-75-D-917 Epoca.-	-Firmante de un manifiesto y convocatoria a un acto público a realizarse en la ciudad de Maldonado en el local de"La Cabaña", (Florida esq.18 de julio) en defensa del mantenimiento de las relaciones diplomáticas y comerciales con Cuba.-
12/XI/965	73/(3)/1	-Figura en una relación de personas a las cuales se les sindica como elemento de ideología Comunista (Educacionista y dirigente).- Comisaría 1ra. Sección de Maldonado.- Domiciliado en Chalet "Pinar" (Pinares).-
1971.	Lista 777	Candidato en el 61ugar titular a la Junta Departamental por el dpto.de Maldonado sub-lema Mov.Unitario (Maldonadense.(SS) "
		19/7/78-Se remitieron datos identificatorios por Mem.(A) No. 685 (Corte Electoral).- (U)

MICROFILMADO

22 JUN. 1964

Fórm. 2

Ficha confeccionada el 13/7/74.-

151

MINISTERIO DE DEFENSA NACIONAL 1094 07-7

S. I. D.

Dep. 1 Sec. 1

Sub - Secc. A/N

Ficha Nro. ..... Confec. .....

OLMEDO (Apellidos) Ignacio (Nombres)

DOCUMENTOS: C/C. ..... (Serie / Nro.) C/I. ..... (Nro. / Dpto)

OTROS DOC. ..... (Pasaporte / Lib. Enrol. / etc.)

NACIMIENTO: ..... (Fecha / Lugar)

DOMICILIO: ..... (Calle / Nro. / Teléf. / Ciudad o Localidad)

PROFESION U OCUPACION: Artista

LUGAR: ..... CARGO: .....

IDEOLOGIA POLITICA: Izquierdista CLASIFICACION: .....

DATOS COMPLEMENTARIOS: ..... (Est. Civil / Cónyuge / Hijos)

~~1204 51~~

..... (Otros familiares)

Fecha	Documentos	10 94 07 ANTECEDENTES A REGISTRAR
5/8/71	75-3007	-Participa de una exposición artística, realizada en el local del Frente Izquierda de Liberación de la ciudad de Maldonado ubicado, en la calle Román Guerra, de la mencionada ciudad.- Dicha exposición, se realizó, con motivo de la inauguración del local anteriormente mencionado.-(PP).-

MICROFILMADO

22 JUN. 1984

MINISTERIO DE DEFENSA NACIONAL 109408-5 Dep. I FS1 Secc. I

S. I. D.

Sub Secc Re G1/1/79

Ficha Nº ..... Confec. .....

OLMEDO Ignacio

Apellidos Nombres

DOCUMENTOS: C/C ..... C/I. .....

Serie Nº Nº Dpto.

OTROS DOC. .....

Pasaporte Lib. Enrol. etc.

NACIMIENTO: .....

Fecha Lugar

DOMICILIO: .....

Calle Nº Teléf. Ciudad o Localidad

PROFESION U OCUPACION: Director

LUGAR: Instituto Normal CARGO: .....

IDEOLOGIA POLITICA: ..... CLASIFICACION: .....

DATOS COMPLEMENTARIOS: .....

Est. Civil Cónyuge Hijos

~~4348~~

.....

Otros familiares

FB2

Fecha	Documentos	09408 ANTECEDENTES A REGISTRAR
24.4.74	D. 0845	-Figura en una relación de Directores de Escuelas del Departamento de Maldonado Adheridos al Frente Amplio.- Eval.B-2 (V)

MICROFILMADO

22 JUN. 1984

FS-1

JUNTA DE COMANDANTES EN JEFE

S. I. D.

G.

Dep. I Secc. I

Sub Secc. A/N

109409-3

Ficha Nº ____ Confec. 23.12.81

OLIEDO — Apellidos

Jorge — Nombres

DOCUMENTOS: C/C ____ Serie ____ Nº ____ C/I. ____ Nº ____ Dpto.

OTROS DOC. ____ Pasaporte ____ Lib. Enrol. ____ etc.

NACIMIENTO: ____ Fecha ____ Lugar

DOMICILIO: ____ Calle ____ Nº ____ Teléf. ____ Ciudad o Localidad

PROFESION U OCUPACION: ____

LUGAR: ____ CARGO: ____

IDEOLOGIA POLITICA: ____ CLASIFICACION: ____

DATOS COMPLEMENTARIOS: ____ Est. Civil ____ Cónyuge ____ Hijos

____ Otros familiares 43494

F5-2

Fecha	Documentos	ANTECEDENTES A REGISTRAR
		109409
17.9.81.	Doc.7943	Figura con el No.2 en la Comisión Electoral por la Lista No.5 en las futuras elecciones de la Asociación de funcionarios Portuarios.- Segun Informe elaborado con fecha 30.5.79.- Eval.4-3.-(FE)

MICROFILMADO

22 JUN. 1984

Imp. Nacional

109410-1 FS-1

SERVICIO DE INFORMACION DE DEFENSA

Dep. 1

Confeccionado el 25/12/71

V A R I O S

FOTO

Apellidos Olmedo

Nombres Jose

Fecha de Nacimiento

Lugar de Nacimiento

Est. Civil

Cred. Cívica Céd. Identidad

Otros Documentos

Ocupación

Padre

Madre

Domicilio Alzaibar Nro.1305.Apto.4 Ciudad Te. 94.62.55.Montevideo

Otros datos

FICHA COMPLEMENTARIA

F3-2

DOCUMENTO		109410 ANTECEDENTES
Fecha	Origen	
25/11/71	El Popular	Figura en un manifiesto aparecido en el Popular como integrante del comite de musicos del Frente Amplio/(X).
23/11/71 "El	Popular" 2818 (J)	
11-5-72	956	Esta persona en su casa hacen reuniones donde frecuentan muchas personas, actualmente está a cargo de los alumnos de Jorge RISSI(Por encontrarse este en Chile requerido por la justicia.(AA)

MICROFILMADO

22 JUN. 1972

Fs-1

MINISTERIO DE DEFENSA NACIONAL
S. I. D.

109411-9

Dep. I Secc. I
Sub - Secc. G
Ficha Nro.____ Confec. 24/X/72

OLMEDO — Apellidos
JOSE — Nombres

DOCUMENTOS: C/C ____ Serie ____ Nro. C/I ____ Nro. ____ Dpto.

OTROS DOC. ____ Pasaporte ____ Lib. Enrol. ____ etc.

NACIMIENTO ____ Fecha ____ Lugar

DOMICILIO: ____ Calle ____ Nro. ____ Teléf. ____ Ciudad o Localidad

PROFESION U OCUPACION: MUSICO

LUGAR: ____ CARGO: ____

IDEOLOGIA POLITICA IZQUIERDISTA CLASIFICACION ACTIVISTA

DATOS COMPLEMENTARIOS ____ Est. Civil ~~[illegible]~~ Conyuge ____ Hijos

____ Otros familiares

Fs-2

Fecha	Documentos	10941 ANTECEDENTES A REGISTRAR
30/5/72		Se postula en la Lista Leme "AUDEM RENOVADA" Sub Lema "Mefo-ras Profesionales" para integrar la Comisión Directiva, en las elecciones efectuadas en el mes de junio del corriente año. (RR)
07.06.82	15.672	Figura en una nómina de candidatos a ser electos para integrar la Comisión Directiva de la Asociación Uruguaya de Músicos para las Elecciones Generales Ordinarias, período 1972/74, bajo el Lema: "AUDEM RENOVADA" sublema: "Mejoras Profesionales".- Eval.A-1.-(GM)(LA)

MICROFILMADO

22 JUN 1982

F3-1

JUNTA DE COMANDANTES EN JEFE

S. I. D.

109412-7 Dep. I Secc. I

CIVIL Y GOBIERNO

Sub Secc. XXXX

Ficha Nº ..... Confec. 4/11/81

OLMEDO — Apellidos

José A. — Nombres

DOCUMENTOS: C/C ..... (Serie / Nº) C/I. ..... (Nº / Dpto.)

OTROS DOC. ..... (Pasaporte / Lib. Enrol. / etc.)

NACIMIENTO: ..... (Fecha / Lugar)

DOMICILIO: ..... (Calle / Nº / Teléf. / Ciudad o Localidad)

PROFESION U OCUPACION: .....

LUGAR: ..... CARGO: .....

IDEOLOGIA POLITICA: Blanco. CLASIFICACION: Agrup. Herrera-Morales Arrillaga. Lista 3.

DATOS COMPLEMENTARIOS: ..... (Est. Civil / Cónyuge / Hijos)

~~[illegible]~~

Otros familiares

F5-2

Fecha	Documentos	ANTECEDENTES A REGISTRAR
		109412
25.09.81	8190	Integra la Nómina de Representantes de la Coordinadora Nacional Popular Herrerista, electa por la Asamblea el 12.09.81, ocupando dicho cargo en representación del Dpto. de Lavalleja. Eval.A-1. (AM)

MICROFILMADO

22 JUN. 1984

Imp. Nacional 71-53

Ficha confeccionada el 28/2/73

Fs-1

MINISTERIO DE DEFENSA NACIONAL
S. I. D.

10913-5

PE

Dep. 1 Sec. 1
Sub-Secc. 2

Ficha Nº____ Confec.____

OLMEDO CORREA — Apellidos
José Edison — Nombres

DOCUMENTOS: C/C.____ Serie ____ Nro. C/I.____ Nro. ____ Dpto.

OTROS DOC. ____ Pasaporte ____ Lib. Enrol. ____ etc.

NACIMIENTO: ____ Fecha ____ Lugar

DOMICILIO: Agraciada 1691 ó 1681 3er. Piso Apto.5
Calle Nro. Teléf. Ciudad o Localidad

PROFESION U OCUPACION: ____

LUGAR: ____ CARGO: ____

IDEOLOGIA POLITICA: ____ CLASIFICACION: ____

DATOS COMPLEMENTARIOS: ____
Est. Civil Cónyuge Hijos

Otros familiares

F5-1

Fecha	Documentos	109413 ANTECEDENTES A REGISTRAR
4.6.72	Doc.1280 JPM (PD)	-Personal de la D.N.I.I. por informaciones recibidas, detuvo a éste en averiguación. Viene siendo indagado sobre posibles vinculaciones con organizaciones sediciosas.- (CO)
4.6.72	Doc.1281 JPM (PD)	- Según se informa permanece siendo indagado en la Dirección Nacional de Información e Inteligencia.- (CO)
7.6.72	Doc.1412 JPM (PD)	- Indica lo mismo que el documento anterior.- (CO)
14/6/1972	D.1651 J.P.M.(Nr.34)	- Fué dejado en libertad al quedar aclrada su situación.-(C.C)

MICROFILMADO
22 JUN. 1984

P5-1

MINISTERIO DE DEFENSA NACIONAL
S. I. D.

10941 4-3

Dep. 1 Sec. 1
Sub - Secc. A/N
Ficha Nro. ..... Confec. 3/12/74

OLMEDO RIOS (Apellidos) José Román(1) (Nombres)

DOCUMENTOS: C/C BFB-2550(3) (Serie / Nro.) C/I. 603.634 Mdeo (2) (Nro. / Dpto.)

OTROS DOC. ..... (Pasaporte / Lib. Enrol. / etc.)

NACIMIENTO: 16.5.24 (4) (Fecha) Mdeo(5) (Lugar)

DOMICILIO: Juan Espinosa 1532(6) (Calle / Nro. / Teléf. / Ciudad o Localidad)

PROFESION U OCUPACION: Empleado(7)

LUGAR: ..... CARGO: .....

IDEOLOGIA POLITICA: ..... CLASIFICACION: .....

DATOS COMPLEMENTARIOS: Casado(8) (Est. Civil) 12045 (Cónyuge) (Hijos)

..... (Otros familiares)

Fs-L

Fecha	Documentos	109414 ANTECEDENTES A REGISTRAR
26/3/74 D.Estratégico.-	D.0634.	-Relacionado con la reunión efectuada en un rancho del Brio. Pajas Blancas, la que fue convocada por JOSE LUIS MASSERA para informar sobre un delegado del Partido Comunista que viajaría a Bs.As. para entrevistar a FERREIRA ALDUNATE, coordinando así un envío de armas para ser empleadas en una acción bélica prevista el 25/III/74. Por tal motivo ha sido detenido.-(J).Ev.C-2.-
18.9.82 (RE.19017)	19443	-16.3.74-Ampliando la anotación anterior se establece que fue detenido.Eval:B-2 (C)(M)
13:9:82	19017	-Figura en el 37 lugar de la lista AEO del Partido COLORADO Agrupación Lealtad a CABRERA GIORDANO Dpto. de MONTEVIDEO como candidato para integrar los Deliberantes Departamentales y Convenciones Nacionales en las Elecciones internas de los PP.PP. del 28 de Noviembre de 1982. (M)(C) IND 1)c(8)
16/10/82		Por Oficio Nº. 917 /82 el S.I.D. comunica a la Corte Electoral, que de acuerdo a las disposiciones vigentes, no existen objeciones para que el causante integre la lista de referencia. (c) (M)

MICROFILMADO 22

FS-1

JUNTA DE COMANDANTES EN JEFE
S. I. D.

109415 ~ Dep. I Secc. I

Sub Secc. A/N

Ficha Nro. _____ .Confec._____

OLMEDO MORELLI — Laura Elena

Apellidos — Nombres

DOCUMENTOS: C/C AOB 5618 C/I. _____

Serie Nro. Nro. Dpto.

OTROS DOC. _____

Pasaporte Lib. Enrol. etc.

NACIMIENTO: _____

Fecha Lugar

DOMICILIO: _____

Calle Nro. Teléf. Ciudad o Localidad

PROFESION U OCUPACION: _____

LUGAR: _____ CARGO: _____

IDEOLOGIA POLITICA: _____ CLASIFICACION: _____

DATOS COMPLEMENTARIOS: _____

Est. Civil [redacted] Cónyuge Hijos

_____

Otros familiares

FS-2

Fecha	Documentos	109415 ANTECEDENTES A REGISTRAR
10.01.79	D.0053	– Delegado de Mesa por las listas:77-1811-4190-9988 , en las elecciones nacionales del año 1971, por el Departamento de Montevideo . Circuito N°. 337 .- (0483) (J)

MICROFILMADO

22 JUN. ...

FS-1

MINISTERIO DE DEFENSA NACIONAL

S. I. D.

109416 -8

Dep. I Secc. I

Sub-Secc. **A/N**

Ficha Nº ..... Confec. .....

OLMEDO — Apellidos

Luis — Nombres

DOCUMENTOS: C|C ..... Serie ..... Nº ..... C|I ..... Nº ..... Dpto.

OTROS DOC.: ..... Pasaporte ..... Lib. Enrol. ..... etc.

NACIMIENTO: ..... Fecha ..... Lugar

DOMICILIO: (1) Osvaldo Rodriguez 4201 Montevideo

Calle Nº Telef. Ciudad o Localidad

PROFESION U OCUPACION: .....

LUGAR: ..... **CARGO** .....

IDEOLOGIA POLITICA (2) Comunista -UJC.- **CLASIFICACION** (2) Circ.Curve de Maroñas - Carnet Nº 317.-

DATOS COMPLEMENTARIOS .....

Est. Civil 1 [redacted] Conyuge Hijos

..... otros familiares

Ficha confeccionada en: Montevideo, 9 de setiembre de 1969.-

F5-2

FECHA	DOCUMENTOS	100416 ANTECEDENTES A REGISTRAR
III/62	Mendel Nº	161 _Indica ① al ③

MICROFILMADO

22 JUN. 1984

FS-1

MINISTERIO DE DEFENSA NACIONAL

S. I. D.

109417-6

Dep. 1 Sec. 1

Sub - Secc. A/N

Ficha Nro. ..... Confec. 6.2.76

Popelka (1)

OLMEDO POPELCA — María Cecilia

Apellidos — Nombres

DOCUMENTOS: C/C. A.X.A. Nº18932 C/I. 1.292.924-8

Serie — Nro. — Nro. — Dpto.

OTROS DOC. .....

Pasaporte — Lib. Enrol. — etc.

NACIMIENTO: 6.XI.955 — Montevideo

Fecha — Lugar

Gabriel Pereira 2903 (2)

DOMICILIO: Parva Domus 2381 - Carlos Roxlo Nº1438 (Desde 1977)

Calle — Nro. — Teléf. — Ciudad o Localidad

PROFESION U OCUPACION: Funcionario - Auxiliar Administrativa (3)

LUGAR: Corte Electoral - I.L.P.E. (4) CARGO: Auxiliar 1ro.

IDEOLOGIA POLITICA: Comunista CLASIFICACION: U.J.C.

DATOS COMPLEMENTARIOS: casada ~~120455~~

Est. Civil — Cónyuge — Hijos

Hija de Esteban Leopoldo y Cecilia Susana

Otros familiares

B-2

Fecha	Documentos	10917 ANTECEDENTES A REGISTRAR
17.12.75	2117	Afiliada a la Seccional Cordón de la proscripta U.J.C.con el Nº 31.603 de acuerdo a una lista de integrantes de la misma, recientemente capturada en un "berretín" del domicilio de MARIA DEL ROSARIO GONZALEZ SCAYOLA DE FERNANDEZ.- Evaluación: A-1 (Z) 01/2/80 - Se contestó para Constancia de Habilitación Nº 371/3ra/78 a nombre del causante. El Dpto.Nº3/DNII registra la misma anotación que se posee en este Servicio.(Z)./
23/AGO/80	D.2074	- Por Nota Nº3700/80 la Corte Electoral acusa recibo de la comunicación de la J.P.M. por la cual se le comunico la denegación de Constancia de Habilitación al causante.(Ver Cpta. de Comunicaciones de los Jerárcas de la Administración Pública - Nº6)
26/2/982	12221/57	Funcionario de la Corte Electoral paso a situacion de disponibilidad el 6/8/80 en aplicacion del Acto Institucional N.7 de fecha 27/6/977.EVALUACION. A-1. (GM) Indica (1) ( ) ( ) ( ) ( )
13/9/83	0274/79	-31/7/971: Afiliada al Partido Comunista con el No.31.603, según material incautado por COOA en Feb/76 "Operación Morgan". EVAL: A-1.-(RJ)
13/9/83	10978/82	-31/7/971: En la fecha Afiliada a la U.J.C. con el No.31.603, militan-

...///).-

FECHA	DOCUMENTOS	10917 ANTECEDENTES A REGISTRAR	Fs-3
		OLMEDO POPELKA, María Cecilia.-	
		...///	
		do en la Secc. Sur. Presentada por Luis ESTEVEZ, según Microfilm incautado por OCOA, en procedimiento realizado el 21 de Diciembre de 1981.- EVALUACION: A-1.-	
15.9.83 -C.H.C.P. Nro 500/83 -PERMANENCIA DE MONTEVIDEO.- R.E.Nro.30.186.-		ANTECEDENTES REGISTRADOS EN EL DPTO. Nro.3 DE LA D.I.I.	
		Idem a Doc. 2117/75 y Doc. 0274/79.-	
		5.9.983 - En la fecha se contestó dicha Constancia a nombre del causante para su Permanencia en IIPE.- Indica: (2),(3) y (4).- (XX)	

MICROFILMADO 22 JUN. 1984

SERVICIO DE INFORMACION
DE DEFENSA
Dep. 1

109418-4

Confeccionado el 13 OCT. 1973

F3-1

V A R I O S

FOTO

Apellidos OLMEDO MOREIRA de BARRETO

Nombres María Purificación

Fecha de Nacimiento

Lugar de Nacimiento

Est. Civil

Cred. Civica Céd. Identidad 970.517

Ctros Documentos

Ocupación

Padre

Madre

Domicilio Victoria 2926 Apto 9 Ciudad

Otros datos

F5-2

FICHA COMPLEMENTARIA

DOCUMENTO		109418 ANTECEDENTES
FECHA	ORIGEN	
12.7.72	Doc.1987 Sval. A-2	Dicha persona visito al extremista ROCCATAGLIATA MUSTO Julio Cesar.(SS)

MICROFILMADO 22 JUN. 1973

Fs-1

109419~2

SERVICIO DE INFORMACION DE DEFENSA

Dep. I A/N

Confeccionado el 28/IX/1970

~~VARIOS~~

Apellidos OLMEDO

FOTO

Nombres Mártires Félix.

Fecha de Nacimiento

Lugar de Nacimiento

Est. Civil

Cred. Cívica Ced. Identidad

Otros Documentos

Ocupación Jornalero (1)

Padre

Madre

Domicilio J.E. Rodó 711 Ciudad Treinta y Tres.

Observaciones IZQUIERDISTA - ACTIVISTA.
SOCIALISTA (2)

~~120465~~

Fs-2.

FICHA COMPLEMENTARIA

DOCUMENTO Fecha	Origen	109419 ANTECEDENTES
24/IX/968	B.4[illegible]/D.12	-Figura en una relación de personas izquierdistas del departamento de Treinta y Tres.-
23/VIII/68	B.64(1)/ D.6	-Aparece en una nómina de personas del Dpto. de Treinta y Tres donde se le sindica como Socialista.-Indica
1971.	Lista 90 TREINTA Y TRES	-Candidato en el 30 lugar a la Junta Departamental en las (1) (2) elecciones de 1971. "PP".-
NOV.1971.	Lista 9988 Lista 808.	Candidato como 6to.titular a la Cámara de Representantes,por el Dpto.de T.y Tres,sub.lema "Frente de T.y Tres".- (W).

MICROFILMADO 22 JUN. 1984

MINISTERIO DE DEFENSA NACIONAL

S. I. D. 109420-0

Dep. I Sec. I

Sub - Secc. C/G.

Ficha Nro. ___ Confec. 22/8/75

FS-1

OLMEDO ALVARIZA (1) — Orlando Urbano(2)

Apellidos — Nombres

DOCUMENTOS: C/C. AQA No.5088 (3) C/I. 1.011.308-3(4)

Serie Nro. — Nro. Dpto.

OTROS DOC. ___

Pasaporte — Lib. Enrol. — etc.

NACIMIENTO: ___

Fecha — Lugar

DOMICILIO: ___

Calle — Nro. — Teléf. — Ciudad o Localidad

PROFESION U OCUPACION: Dr. Ministro del Tribunal de lo Contencioso Administrativo Ministro de Tribunal de Apelaciones en lo Civil de 2do.Turno (5)(6)

LUGAR: ___ CARGO: ___

IDEOLOGIA POLITICA: ___ CLASIFICACION: ___

DATOS COMPLEMENTARIOS: ___

Est. Civil — Cónyuge — Hijos

~~24.7.31~~

Otros familiares

Fecha	Documentos	109420 ANTECEDENTES A REGISTRAR F5-2
7/6/73	Prensa	En la fecha, Ministro del Tribunal de Apelaciones en lo Civil de Primer Turno.-(II)
30.12.75	2202	Votante de la Lista Nº 1 (de tendencia comunista) en la Asam-
28.11.75	D.2040	blea Anual Ordinaria realizada el 4.7.75 por la Asociación
EVAL: A - 2.		de Magistrados Judiciales del Uruguay. Eval. A-2.(E).-
19.11.81	Doc.9634	'El Día"19/11/81/-En su carácter de Ministro más antiguo de los Tribunales de Apelaciones participó de la primera reunión realizada por el Consejo Superior de la Magistratura, sesionando bajo la presidencia del Ministro de Justicia Dr.Julio César ESPINOLA.En la misma se procedió a designar a varios jueces para ocupar cargos vacantes cuya designación se consideró de necesaria urgencia.-(AD).-
16.12.81		- Se hizo Memo (A) 2539/981 para el Dpto.C-2/ES.MA.CO.(SS)-
16.12.81	D.10428	- Indica del (1) al (5).- (SS)-
21/6/82	.....	-MEMO. (A) No.1331/82 PARA SEC/SID (P)
21/6/82	.....	-MEMO. (A) No.1324/82 PARA SUB-JEF.E.M.G.F.A.(INT) (P)
24.7.82	D.7112	"El Día"21/7/82/ [illegible]
14.4.83	.....	- Se hizo Memo (A) No.757/83 para el E-2 (SS)-

FECHA	DOCUMENTOS	109420 ANTECEDENTES A REGISTRAR	Fs 3
5-5-83.	26519/01, 96	Indica IDEM, Doc."PRENSA" 1/6/73, 2202/75, 9634/81, 17112/82.-Eval.A-1.-(FE)	

MICROFILMADO

22 JUN

MINISTERIO DE DEFENSA NACIONAL

S. I. D.

Sub - Secc. G FS-1

109421-8

Ficha N.o 24/7/972 Confec.

OLMEDO Oscar

Apellidos Nombres

DOCUMENTOS: C/C ..... C/I .....

Serie N.o N.o Dpto.

OTROS DOC. .....

Pasaporte Lib. Enrol. etc.

NACIMIENTO .....

Fecha Lugar

DOMICILIO: ..... Maldonado

Calle N.o Teléf. Ciudad o Localidad

PROFESION U OCUPACION: .....

LUGAR: ..... CARGO: .....

IDEOLOGIA POLITICA ..... CLASIFICACION DIRIGENTE del Sunca Maldonado.-

DATOS COMPLEMENTARIOS .....

Est. Civil ~~casado~~ Conyuge Hijos

Otros fami...

Fecha	Documentos	09421 ANTECEDENTES A REGISTRAR	Fs-2
24/7 972	"El Pop".	Delegado Obrero del SUNCA de Maldonado; formula declaraciones a este diario en relación a los PAROS realizados por esta gremial el miércoles 12 y viernes 14 de Julio, en reclamo de la Ley de Unificación de Aportes Sociales para la Construcción.- (V).-	

16.3.79-LIMO(A)Nº 375/79-P.N.N.-qq-.

MICROFILMADO

22 JUN 1994

109422-6

Rs-1

SERVICIO DE INFORMACION
DE DEFENSA
Dep. 1

Confeccionado el 31/5/73

V A R I O S

FOTO

Apellidos OLMEDO GARCIA

Nombres Pedro Sigfrido (1)

Fecha de Nacimiento 26 años(1978) (6)

Lugar de Nacimiento Uruguay (5)

Est. Civil Soltero (4)

Cred. Civica ..... Céd. Identidad .....

Otros Documentos .....

Ocupación Fotógrafo (3)

Padre .....

Madre .....

Domicilio San Salvador 1725 Ap. 6 (2) Ciudad .....

Otros datos .....

Imp. CHIESA Hnos. Ltda 1.000 - 11 - 72

FICHA COMPLEMENTARIA

Fs-2

DOCUMENTO		109422 ANTECEDENTES
Fecha	Origen	
21/V/973	DOC. 1070 J.P.M. DOC. 1021	-Se encuentra detenido en averiguación de consumo de drogas.- Fué llevado desde Agraciada y Tapes hasta el Hospital Filtro, por ingerir cantidad execiva de anfetaminas.- ((FF))
21/V/973	DOC. 1071 J.P.M.	-Fué puesto en libertad por Orden Superior.- ((FF))
28/5/1974	Doc.1266 P.P.I.	- Fué detenido el día 16 de Abril de 1974 en la ciudad de Rivera por presuntas actividades sediciosas.-Posteriormente con fecha 26 del mismo mes fué entregado a la Jefatura de Policía del Depto. de Rivera.- Indica (I).- (C.C)
7.11.78 PD. 6 a 6	1500	1.11.78 -Procedente de la Comisaría de Menores y por disposición del JLI de 3er. Turno registra entrada en la DNII como detenido. Será investigado en relación al suministro y consumo de drogas.- (DD) (2)(6)
7.11.78 PD. 6 a 6	1502	3.11.78 -Recuperó la libertad por disposición del JLI de 5to. Turn (DD)

109422

83

13.04.84 No. Carp. 29750-027

Foto de Frente	Foto de Perfil

OLMEDO — Apellido Paterno
GARCIA — Apellido Materno
Pedro Digfredo — Nombre(s)

Documentos C. C. REGISTRO NACIONAL C. (Brasil) 9024962-3

Domicilio BRASIL

Teléfono ..... Sección Policial .....

Lugar y Fecha de Nacimiento URUGUAY - 05.09.53

Profesión ..... Ocupación .....

Otras actividades .....

Actuación .....

Ideología .....

Situación económica ..... Capital aprox. ..... Vehículo .....

Raza ..... Estatura ..... Peso ..... Color de cabello .....

Color de ojos ..... Complexión ..... Señas .....

Estado civil casado Nombre del cónyuge .....

Nacionalidad del cónyuge ..... Nómbre y edad de los hijos .....

Padre, Nombre OLMEDO DERAJES, Cosme D. Nacionalidad .....

Madre, Nombre GARCIA, Emma Mercedes Nacionalidad .....

Estudios .....

Otros datos Al 26.08.83 reside en Brasil.-Eval:A-1. (SM)

N. de I. - 08-08 - 5.000 - 1/81
Central de Impresiones Ltda.

MICROFILMADO

22

FS-1

SERVICIO DE INFORMACION DE DEFENSA
Dep. I

MINISTERIO DE DEFENSA NACIONAL M / F
SERVICIO DE INFORMACION DE DEFENSA
I. 1 6 9 4 2 3 - 9

..... Sección
Act. Ant. Nac.
Ficha Nº .....

Nombres y Apellidos: OLMEDO FERNANDEZ Rafael

Fecha de Nacimiento: .....

Lugar de Nacimiento: .....
(País - Ciudad o Localidad - etc.)

Cred. Cív.: Serie ..... Nº ..... Ced. Identidad: .....

Otros documentos: .....
(Pasaporte — Libreta Enrolam. — etc.)

FOTO

Domicilio: Montevideo (Ciudad o Localidad) Cebollatie (Calle) Nº 1641 Nº Teléf

Filiación

Edad aparente ..... Color del Cutis .....

Color del Cabello ..... Estatura Aproximada .....

Complexión ..... Aspecto Social .....

Señas particulares .....

120457

Ficha confeccionada en Montevideo el 5 de Octubre de 1966.-

Fórm. 1

109423

F-2

ACTIVIDADES

(1) **Laborales:** Profesión ..... Lugar de trabajo .....

Cargo ..... Antigüedad .....

Otras Actividades .....

.....

(2) **Políticas:** Ideología COMUNISTA Actuación .....

Antecedentes .....

Antecedentes familiares .....

(3) **Sociales:** Estado Civil ..... Religión ..... Figuración .....

Grado Instrucción ..... Lugares que frecuenta .....

(4) **Económicas:** Situación ..... Capital aprox. ..... Vehículo 124.596
marca y Nº

Otros datos .....

Datos Complementarios .....

Apreciación Personal Gral. .....

.....

.....

Fs-3

FICHA COMPLEMENTARIA

Documento		109423 Antecedentes
Fecha	Origen	
29/VI/1966	77-97	El reseñado domiciliado en la calle Cebollatí 1641 (Montevideo) es propietario del vehículo Nº 124596 marca Playmounth. Interving em la caravana de la Reforma Popular realizada el 24/V/1966, presunto comunista, se relaciona como amistad con Cesar Cerrato Nevera.

MICROFILMADO

22 JUN 1984

10942 2 Fs-1

SERVICIO DE INFORMACION DE DEFENSA

Dep. I

Sección

MINISTERIO DE DEFENSA NACIONAL
SERVICIO DE INFORMACION DE DEFENSA

Ficha Nº .... confeccionada el 28-VI-966.-

FOTO

Apellidos: OLMEDO

Nombres: Romualdo R.

Fecha de Nacimiento:

Lugar de Nacimiento:

Cred. Cív.: Ced. Identidad:

Prontuario: F. Censal:

Padre:

Madre:

Domicilio: Zorrilla de San Martín 908 Ciudad: Pando

Otros datos (Documentos y señas personales)

F5-2a

FICHA COMPLEMENTARIA

Documento			109424 ANTECEDENTES
Nº	Fecha	Origen	
	15-VI-66 Julio/966	77/15 77/28	Suscriptor de propaganda comunista rusa distribuída por Editorial Pueblos Unidos. Domicilio: Zorrilla de San Martín 908, Pando, Canelones.-

MICROFILMADO

22 JUN. 1984

Fs-1

JUNTA DE COMANDANTES EN JEFE

S. I. D.

109425-V.

Dep. I Secc. I

Sub Secc. AZK

Ficha Nº ..... Confec. 7-7-82

OLMEDO RAMOS ..... Sergio M. .....

Apellidos Nombres

DOCUMENTOS: C/C. ..... C/I. .....

Serie Nº Nº Dpto.

OTROS DOC. .....

Pasaporte Lib. Enrol. etc.

NACIMIENTO: .....

Fecha Lugar

DOMICILIO: .....

Calle Nº Teléf. Ciudad o Localidad

PROFESION U OCUPACION: .....

LUGAR: ..... CARGO: .....

IDEOLOGIA POLITICA: ..... CLASIFICACION: .....

DATOS COMPLEMENTARIOS .....

Est. Civil Cónyuge Hijos

.....

Otros familiares

Fecha	Documentos	100425 ANTECEDENTES A REGISTRAR	Fs-2
05.7.82	16573/PD	-2.7.82.-Tras haber sido designado por la Asamblea de la Asosiación de Obreros y Empleados de Pepsi Cola Interamericana S.A. integra la Comisión Provisoria de dicha Asosiación. Es de destacar que dicha Asamblea contó con el asesoramiento jurídico de la Dra. María Josefina PLA REGULES, quién es afiliada al P.D.C. Eval:A-1.(TT)	

MICROFILMADO 22 JUN 1982

F51

SERVICIO DE INTELIGENCIA
División I
(Seguridad)

MINISTERIO DE DEFENSA NACIONAL
SERVICIO DE INFORMACION DE DEFENSA
M / F
109426

Sección -A-
Act. Ant. Nac.
Ficha N[redacted]

Nombres y Apellidos: OLMEDO, Telmo.- Vicente (2)

Fecha de Nacimiento: 10.5.33 (3)

Lugar de Nacimiento:
(País - Ciudad o Localidad - etc.)

Foto

Cred. Civ.: Serie AZA N.º 22.928(4) Céd. Identidad: 410.171 (5)

Otros documentos:
(Pasaporte - Libreta Enrolam. - etc.)

Domicilio: Pdte. Gestido 2068 (6)
(Ciudad o Localidad) (Calle) (N.º) (relef.)

Filiación

Edad Aparente ..... Color del Cutis .....

Color del Cabello ..... Estatura Aproximada .....

Complexión ..... Aspecto Social .....

Señas particulares .....

Cubano

Ficha confeccionada en Montevideo, el 17 de mayo de 1962.-

109426

ACTIVIDADES

(1) Laborales: Profesión Contador.- Lugar de trabajo A.N.P.

Cargo ..... Antigüedad .....

Otras Actividades .....

.....

(2) Políticas: Ideología Castrista.- Actuación .....

Antecedentes Firmante declaración profesionales universitarios apoyo a Cuba.-

Antecedentes familiares .....

(3) Sociales: Estado Civil ..... Religión ..... Figuración .....

Grado Instrucción ..... Lugares que frecuenta .....

(4) Económicas: Situación ..... Capital aprox. ..... Vehículo ..... marca y N.o

Otros datos Informe de la Div. I.- Seguridad.-

Datos Complementarios .....

Apreciación Personal Gral. .....

.....

.....

Fs 3

FICHA COMPLEMENTARIA

Documento		109426 ANTECEDENTES
Fecha	Origen	
13.8.77	Doc. 0834	Año 1962-Firmante de un manifiesto de Profesionales Universitarios ante la situación Cubana. Eval. A-2 (BB).-
2.10.78	XXII	Se contesta Constancia de Habilitación Nº2218/78 Secc. 10a. de Montevideo. Indica del 1 al 6.(MM)

MICROFILMADO

22 JUN. 1981

Fs-1

JUNTA DE COMANDANTES EN JEFE 109427-5 Dep. I Secc. I

S. I. D.

Sub Secc. A/N

Ficha Nro. _____ Confec. _____

OLMEDO — Apellidos

Teresita Margarita — Nombres

DOCUMENTOS: C/C AQB 5698 (Serie / Nro.) C/I. _____ (Nro. / Dpto.)

OTROS DOC. _____ (Pasaporte / Lib. Enrol. / etc.)

NACIMIENTO: _____ (Fecha / Lugar)

DOMICILIO: _____ (Calle / Nro. / Teléf. / Ciudad o Localidad)

PROFESION U OCUPACION: _____

LUGAR: _____ CARGO: _____

IDEOLOGIA POLITICA: _____ CLASIFICACION: _____

DATOS COMPLEMENTARIOS: _____ (Est. Civil / Cónyuge / Hijos)

1204181

_____ Otros familiares

FS-2.

Fecha	Documentos	109427 ANTECEDENTES A REGISTRAR
10.01.79	D.0053	– Delegado de Mesa por las listas :77-700-1811-4190-4191-9988 , en las elecciones nacionales del año 1971, por el Departamento de Montevideo . Circuito N°. 400-401 .- (0483) (J)

FS-3

JUNTA DE COMANDANTES EN JEFE

S. I. D.

109477

Dep. I Secc. I

Sub Secc. A/N

Ficha Nº ..... Confec. 14.2.80

OLMEDO — Apellidos

Teresita Margarita — Nombres

DOCUMENTOS: C/C AQB 5698 — Serie / Nº

C/I. 1.248.507 — Nº / Dpto.

OTROS DOC. ..... — Pasaporte / Lib. Enrol. / etc.

NACIMIENTO: 13.12.950-Montevideo — Fecha / Lugar

DOMICILIO: Isla de Flores 1920de 1977/78-Antes Piera 1807 2o. piso Ap.10 — Calle / Nº / Teléf. / Ciudad o Localidad

PROFESION U OCUPACION: 1971-Liceo Juan Zorrilla de San Martín- 1968/70
Liceo Varela.- 1978 Niñera en Purificación 3456

LUGAR: ..... CARGO: .....

IDEOLOGIA POLITICA: ..... CLASIFICACION: .....

DATOS COMPLEMENTARIOS: Soltera — Est. Civil / Cónyuge / Hijos

Hijo deFortunata Simona — Otros familiares

FS-01

Fecha	Documentos	09427 ANTECEDENTES A REGISTRAR
16.11.78	DNII	- Delegada de Mesa del Frente del Pueblo-Movimiento Independiente 7 de Octubre-Unión Popular, en las elecciones nacionales de 1971.(Cto. 400) Canelones 1929, Listas 988-77-4190.- Idem en el Cto. 401.- -Según Constancia de Hab. Nº 1552/78 de la Secc. 5a. de Montevideo.- (C)
20.5.81	- - - - -	-Memo.(A) Nº778/81 al Dpto.II/E.M.E..-(PP).-

MICROFILMADO 22 JUN 1984

Imp. Nacional 516/78

S. I. D. INTERNADO POR MI P.S.

109428-3

Sub - Secc. A/N. FS-1

Ficha Nro. ____ Confec. 17.7.75

OLMEDO VIDAL (I) — Walter.-

Apellidos — Nombres

AMB (II)

DOCUMENTOS: C/C. A.N.B. 4949 — C/I. 904.082

Serie — Nro. — Nro. — Dpto

OTROS DOC. ____

Pasaporte — Lib. Enrol. — etc

NACIMIENTO: 34 años en 1975

Fecha — Lugar

DOMICILIO: Defensa 1779

Calle — Nro. — Teléf.

PROFESION U OCUPACION: Emplaeado

LUGAR: A.N.P. — CARGO: ____

IDEOLOGIA POLITICA: ____ CLASIFICACION: ____

DATOS COMPLEMENTARIOS: ____

Est. Civil — Cónyuge — Hijos

Otros familiares

Fecha	Documentos	109428 ANTECEDENTES A REGISTRAR
26.6.75	Cío. I.P. No.1951	.- Por declaraciones del sedicioso Humberto DOS SANTOS, se conduce a la calle Defensa No. 1779, procediéndose a su detención.- En una oportunidad colaboró con la organización, transportando en su vehículo, materiales de construcción hasta su finca ubicada en Playa Pascual, donde según declaraciones de éste se tenía pensado construir una "Casa del Pueblo".- Integraba además un grupo de la Administración Nacional de Puertos, que se dedicaba a recolectar dinero en el ámbito portuario, que manifestaban sería entregado a los familiares de los "Presos Políticos", pero posteriormente se llega a la conclusión de que el dinero recibido es utilizado en provecho de sus integrantes.- ((C.C))
4.7.75	D. 1181	- **Se encuentra internado por Medidas Prontas de Seguridad en el Grupo de Artillería No.1 al 15 de Junio de 1975.- Procedente de la D.E.I. el día 10/6/1975.- ((C.C))**
14.7.75	D.1270	- **Permanece internado por M.P.S. en el Grupo de Artillería No.1 al 30.7.1975.- ((C.C)) Indica (I).-**

Fecha	Documentos	109428 ANTECEDENTES A REGISTRAR F53
6/X/75	1847	- Acta de declaraciones del mismo.Archiv.Carp.Decl.Det.M.21 (D)
18.8.75	1511	- Indica documento 1181.-(PP).-
20/5/77	Doc.0475 PIM	Figura en una nómina de privados de libertad en el ámbito del Ejército al 6/8/76, Lugar de Reclución: EMR 1.- Eval.A-1.- (i).
20/5/77	Doc.0475 PIM (B)	6/8/76. Detenido el 10/6/76.- Eval.A-1.- (i).
4.180.	D.1763 Of.N.6372 OPM/79	-Figura en una nómina de reclusos liberados del E.M.R.1, debiéndose presentar en el Gpo.A.5 de acuerdo a lo que establecen las Normas Generales que rigen las actividades civiles bajo responsabilidad del Ejército.-(M).-
11.7.81	D,5854	-Figura en una relación de libertades vigiladas al 2.7.1981. Alto por pase a Cat."C". Unidad que controla Gpo.A.5. Eval. A.1.-(KK)

Fecha	Documentos	109428 ANTECEDENTES A REGISTRAR
16.02.82	D. 5757/7	-Figura en una relacion de la Corte Electoral, de ciudadanos inscriptos en el Registro Civico Nacional, que se encuentran comprendidos en el Art. 1, Literal "B" del Acto Institucional No. 4, con prohibicion de ejercer el derecho de voto. (Procesados por delitos de "Lesa Nacion").Eval.· A-1.(VL) Indica (II) ( )
16.02.82	D.6004/81/ 43	-Se encuentra comprendido en el Art.1o. literal b) del Acto Institucional No.4,por haber sido procesado el 7/XI/75 por los delitos previstos en. C.P.M. 60(V) C.P.O. EVALUACION A-1 (LA)
19.5.83	26429/83 P/3.021/ 022.-	- Acta de fecha 12.06.75, [illegible] presunta vincul ción el M.L.N. declara vinculaciones con: Humberto DE LOS SANTOS ( ) "CHINO", Berta América BOLIVARRIA, Luis Alberto PONCE DE LEON, Waldemir SILVA.- Eval: A-1,- (AL).-
16.6.83	18378/82	- 02.09.82- Ficha del E.M.R. 1 establece: Detenido el 28.5.75 Pertenece al M.L.N. EVAL B-2 (B)
16.6.83	24739/83 p.2. 40	- 03.03.83- Figura en una relación procedente de la P.M.E. de Libertades Vigiladas categoría "3" Unidad de control :Grp.A 5 Detenido 25.5.75. Liberado 22.09.79. Perteneció al M.L.N. EVAL A-1 (B)

FECHA	DOCUMENTOS	OLMEDO VIDAL Walter 109428 ANTECEDENTES A REGISTRAR FS-5
16.6.83	24862/83 pag. 67	- 08.03.83- Indica Idem al Doc. 24739/83. EVAL A-1 (B)
3.3.84	1382/79 pag.18	-En Consolidado de P.M.E. del 30.6.79 figura como: -25.5.75-Detenido.Sent.1ra.I. 4años P. Juez:J.M.1ra.I. 4to.T. -29.5.79-Condena:Excarcelación Provisional.Eval:A-1(M)
5.4.84	1661/79 Pág.22	En Consolidado de P.M.E. de fecha 30.9.79 figura idem al Doc.1382/79,aportando: 22.9.79:Baja de E.M.R.1 por Excarcelación Provisional,Art.511 CPPM.-Eval:A-1(AD)
4/5/84	11841 / 82 PAG.3671	-POSEE ANTECEDENTES EN EL CO.NA.E- EVAL - A - 1.C(D) INDICA ( ) ( ) ( )

MICROFILMADO 22 JUN 1984

25.6.75 F5-1

MINISTERIO DE DEFENSA NACIONAL
S. I. D.

100429-1

Dep. I Secc. I
Sub - Secc. G
Ficha Nro. ____ Confec. ____

OLMEDO — Apellidos
Wálter — Nom

DOCUMENTOS: C/C ____ Serie ____ Nro. C/I. ____ Nro. ____ Dpto. ____

OTROS DOC. ____ Pasaporte ____ Lib. Enrol. ____ etc.

NACIMIENTO: ____ Fecha ____ Lugar ____

DOMICILIO: ____ Calle ____ Nro. ____ Teléf. ____ Ciudad o Localidad ____

PROFESION U OCUPACION: Administración Nal. de Puertos

LUGAR: ____ CARGO: ____

IDEOLOGIA POLITICA: ____ CLASIFICACION: Dirigente SUANP

DATOS COMPLEMENTARIOS: ____ Est Civil ____ Conynge ____ Hijos

43485

Otros familiares

F5-2.

Fecha	Documentos	109429 ANTECEDENTES A REGISTRAR
25.6.75	842	Integrante del Consejo Directivo del Sindicato Unico de la Administración Nal. de Puertos (SUANP).(Evaluación A-1) (K)

MICROFILMADO 22 JUN. 1984

F31

SERVICIO DE INTELIGENCIA
División I
(Seguridad)

MINISTERIO DE DEFENSA NACIONAL
SERVICIO DE INFORMACION DE DEFENSA
M/F

109430-9

Sección «A»
Act. Ant. Nac.
Ficha N.º 01055

Nombres y Apellidos: OLMEDO, Wáshington.-

Fecha de Nacimiento:

Lugar de Nacimiento:
(País - Ciudad o Localidad - etc.)

Cred. Civ.: Serie A.E.A N.º 2495 Ced. Identidad:

Otros documentos:
(Pasaporte - Libreta Enrolam. - etc.)

Foto

Domicilio: Mont.(La Teja)Martín Berinduague 1080/86.
(Ciudad o Localidad) (Calle) (N.º) (Telef.)

Filiación
- Edad Aparente ..... Color del Cutis .....
- Color del Cabello ..... Estatura Aproximada .....
- Complexión ..... Aspecto Social .....
- Señas particulares .....

120460

Ficha confeccionada en Montevideo, el 7 de marzo de 1963.-

109430

F6-2

ACTIVIDADES

(1) Laborales: Profesión Profesor y Arquitecto Lugar de trabajo SIAM

Cargo ..... Antigüedad .....

Otras Actividades .....

.....

(2) Políticas: Ideología Comunista.- Actuación .....

Antecedentes 3er. Suplente del FIDEL, en las elecciones de noviembre de 1962.- Al Senado.-

Antecedentes familiares .....

(3) Sociales: Estado Civil ..... Religión ..... Figuración .....

Grado Instrucción ..... Lugares que frecuenta .....

(4) Económicas: Situación ..... Capital aprox. ..... Vehiculo ..... marca y N.o

Otros datos .....

Datos Complementarios .....

Apreciación Personal Gral. .....

.....

.....

IMEDO FICHA COMPLEMENTARIA Washington FS-3

Documento		109430 Antecedentes
Fecha	Origen	
8-VI-962	El Popular D-1564/80	Firmante del manifiesto"Se pronuncian por un frent de las fuerzas democraticas y antimperialistas,sin exclusiones
6-X-962	Marcha	Firma el manifiesto"El movimiento de los trabajadores de la cultura(Integrantes del FIDEL)exhorta a todos los intelectuales del pais a firmar el manifiesto-
962	Div.I	Firma manifiesto"Mil cien intelectuales firman manifiesto del FIDEL-(Manifiesto pre-electoral.
O.I.G.E.5392		Arquitecto para el S.I.A.M. con asignación$2.150
6.X.962	Marcha	Firmante de un manifiesto del Movimiento de Trabajadores de la Cultura (integrantes del FIDEL). Firmó manifiesto de MIL CIEN INTELECTUALES DEL FIDEL

4/5/84

11941 / 82 PAG.3671

- POSEE ANTECEDENTES EN EL CO.NA.E -

EVAL - A - 1 C(0) INDICA ( ) ( ) ( )

FICHA COMPLEMENTARIA

F5-4

Documento		109430 Antecedentes
Fecha	Origen	
1-II-963.-	Of.No.10/963 del S. de I..-	Se informa que el Boletín del Ministerio de Defensa Nacional No. 5252 de fecha 23 de enero de 1963, y transcripto en la O.I.G.E No. 5392 de Enero 24 de 1963 dice:

I.G.E.-Personal extra-presupuestado

Se revalida.- Carpeta 7391/962.....

- Arquitecto para S.I.A.M., con una asignación mensual de $ 2.150.00 (dos mil ciento cincuenta pesos) al Arquitecto Don Wáshintón Olmedo Inella, ciudadano natural, credencial cívica A.E.A. N$_{o}$. 2495.-

1o) El Arq. Olmedo figura en todas las listas del Frente Izquierda de Liberación (FIDEL) 1001) como 3er. suplente del Senador Eduardo Amézaga.

2do.) Firmante del manifiesto " SE PRONUNCIAN POR UN FRENTE DE LAS FUERZAS DEMOCRATICAS Y ANTIMPERIALISTAS, SIN EXCLUSIONES" (El Popular 8/VI/962).

3er.) Firmante del manifiesto " EL MOVIMIENTO DE LOS TRABAJADORES DE LA CULTURA (INTEGRANTES DEL FIDEL) EXHORTA A TODOS LOS INTELECTUALES DEL PAIS A FIJAR POSICION-

...

OLMEDO, Washington — FICHA COMPLEMENTARIA — E5-5

Documento Fecha	Origen	109430 Antecedentes
		//NIFIESTO (Marcha 6/X/962). 4to.) Firmante del manfiesto " MIL CIEN INTE/ LECTUALES FIRMAN MANIFIESTO DEL FIDEL ". (Manifiesto pre-electoral).-
24-I-962	B-75-(I)-D-31	Firmante de un manifiesto por la no intervención y condena de cualquier tentativa de sanción agresi'on o coerción ya sea económica política o militar y todo intento de ruptura diplomática con el Gobierno de Cuba violatorio del principio de no intervención.-
Año 1962.-	B/M. I/II.-	-Citado en página 35.-
20.9.78	Doc.1172	-Figura en una relación de Docentes de la Universidad del Trabajo afiliado al Partido Comunista con el Nro.19.605.- Eval: A-1 (M).-

MICROFILMADO 22 JUN 1979

VARIOS

22.07.82 F3-1.

JUNTA DE COMANDANTES EN JEFE
S. I. D.

109431-7

Dep. I Secc. I

Sub. Secc. A/N

Ficha N.º ..... Confec. .....

OVIEDO TEXEIRA — Washington Alberto
Apellidos — Nombres

DOCUMENTOS: C/C B.C.A. 18.254 — C/I. 1.245.479-2 Mont.
Serie — N.º — N.º — Dpto.

OTROS DOC. Nº 197.179
Pasaporte — Lib. Enrol. — etc.

NACIMIENTO: 21/5/51 — Montevideo
Fecha — Lugar

DOMICILIO: Agustín Abreu 2315
Calle — N.º — Teléf. — Ciudad o Localidad

PROFESION U OCUPACION:

LUGAR: — CARGO:

IDEOLOGIA POLITICA: — CLASIFICACION:

DATOS COMPLEMENTARIOS: Soltero
Est.Civil — Cónyuge — Hijos

Hijo de Óscar Oviedo y Elsa Tejera

Otros familiares

171904

F3-2.

Fecha	Documentos	100631 ANTECEDENTES A REGISTRAR
24.05.82	15.140	El Consulado Uruguayo en San Pablo, solicita autorización para renovar Pasaporte a nombre del causante. Eval.: A-1. Indica ( ) ( ) ( ) ( ) (LA) (GM).
07.07.82	16661/04	El Ministerio de Relaciones Exteriores autoriza al Consulado Uruguayo en San Pablo, a expedir o renovar Pasaporte a nombre del causante. Eval.: A-1 Indica ( )( )(GM)(LA)

MICROFILMADO 22 JUN. 1984

FS-1

JUNTA DE COMANDANTES EN JEFE

S. I. D.

109432-5

Dep. I V Secc. I

Sub Secc. A/N

Ficha Nº ____ Confec. 7.5.82

OLMI — Apellidos

Giancarlo. — Nombres

DOCUMENTOS: C/C ..... Serie ..... Nº ..... C/I. ..... Nº ..... Dpto.

OTROS DOC. ..... Pasaporte ..... Lib. Enrol. ..... etc.

NACIMIENTO: ..... Fecha ..... Lugar

DOMICILIO: ..... Calle ..... Nº ..... Tel.f. ..... Ciudad o Localidad

PROFESION U OCUPACION: Director General Adjunto de los Servicios Jurídicos de la Comisión de las Comunidades Europeas, para América Latina.-

LUGAR: ..... CARGO: .....

IDEOLOGIA POLITICA: ..... CLASIFICACION: .....

DATOS COMPLEMENTARIOS: ..... Est. Civil ..... Cónyuge ..... Hijos

..... Otros familiares

Fecha	Documentos	109432 ANTECEDENTES A REGISTRAR	Fs 2
3.10.80 PD/276/980	D.1983 DII	-2.10.80.-Asiste al Seminario Internacional organizado por el Centro Latinoamericano de Economía Humana, en la Embajada de Holanda, tomando contacto con Carlos Julio PEREIRA.- Eval.A-1 (Y)	
30.9.80	D.2645 Pag.06 y 12	-2.10.80: En la fecha recibió en la Sede de la Embajada de Holanda en nuestro País a Carlos Julio PEREIRA, quien llegó acompañado de dos desconocidos, en el coche que figura a nombre de Miguel BOMEA PONCE DE LEON, Mat.278.065. - 30/SET.,1º y 2/OCT/980: Participó en el Seminario Internacional, organizado por la C.L.A.E.H,en Montevideo, sobre el tema: "LOS PROCESOS DE INTEGRACION EN EUROPA Y AMERICA LATINA: PERSPECTIVA PARA LA DECADA DE LOS 80", en los días de la fecha.- En su calidad de Director General Adjunto de los Servicios Jurídicos de la Comisión de las Comunidades Europeas desarrolló el tema: "La integración europea, historia y balance de resultados".- Eval.A-1 (Y)	

MICROFILMADO 22 JUN 1984

FS-1

MINISTERIO DE DEFENSA NACIONAL
S. I. D.

109433-3

Dep. I Secc. I

Sub Secc. G

Ficha Nro. _____ Confec 23.9.76

OLID — Apellidos

Eduardo — Nombres

DOCUMENTOS: C/C ..... C/I. .....
Serie Nro. Nro. Dpto.

OTROS DOC. .....
Pasaporte Lib. Enrol. etc.

NACIMIENTO: .....
Fecha Lugar

DOMICILIO: .....
Calle Nro. Teléf. Ciudad o Localidad

PROFESION U OCUPACION: .....

LUGAR: ..... CARGO: .....

IDEOLOGIA POLITICA: ..... CLASIFICACION: .....

DATOS COMPLEMENTARIOS: .....
Est. Civil 43484 Cónyuge Hijos

.....
Otros familiares

F5-2

Fecha	Documentos	10433 . ANTECEDENTES A REGISTRAR
22.9.76 PD. 7 a 7	1214	11.9.76 -Fue inspeccionada la finca de Pedro Trépani en su búsca no siendo ubicado; al estar relacionado con la actividad gremial y política que se viene realizando en la fábrica "Codarvi".- (DD)

MICROFILMADO 22 JUL

SERVICIO DE INFORMACION
DE DEFENSA
Dep. 1

100434-1

Fs-1

Confeccionado el 13.8.73

V A R I O S

FOTO

Apellidos OLMO

Nombres Juan W.

Fecha de Nacimiento

Lugar de Nacimiento

Est. Civil Casado Esposa: Graciela Cerafin

Cred. Civica Céd. Identidad

Otros Documentos

Ocupación Bancario

Padre

Madre

Domicilio Ciudad

Otros datos ~~78691~~

Imp. CHIESA Hnos. Ltda. 4.000 - 11 - 72

F5-2

FICHA COMPLEMENTARIA

DOCUMENTO		109434 ANTECEDENTES
Fecha	Origen	
7.12.72	429	Sindicado como activista igual que su esposa (Directora de la Esc. al Aire Libre (C.Colonia)).- (DD)
11.X.73	Doc.3388 PPI.N.7/973	Fue detenido en averiguaciones el día 3/JUL/973, siendo liberado el mismo día en la ciudad de Colonia comprometiendose a trabajar normalmente.Funcionario del Banco del Litoral suc. Colonia._(SS)

MICROFILMADO

22 JUN 1984

SERVICIO DE INFORMACION
DE DEFENSA
Dep. 1

10435-8 Confeccionado el 28 ENE. 1974

V A R I O S

F O T O

Apellidos OIMO CAMPOS

Nombres Leonor

Fecha de Nacimiento

Lugar de Nacimiento

Est. Civil

Cred. Civica Céd. Identidad 718.575

Ctros Documentos

Ocupación

Padre

Madre

Domicilio Dr. Prat 5280 ~~76600~~ udad

Otros datos

FICHA COMPLEMENTARIA

F5-21

DOCUMENTO		ANTECEDENTES
FECHA	ORIGEN	109435
12.7.72	Doc. 1987 Eval. A-2	Figura en una relación de personas que visitan al extremista José Luis Fernandez Olmo. ..qq..

MICROFILMADO 22 JUN. 1994

FS-1

JUNTA DE COMANDANTES EN JEFE 109436-6

S. I. D.

Dep. I Secc. I

Sub Secc. A/N

Ficha Nro. _____ Confec._____

OIMOS MEDEIRO CARDOZO — Apellidos

Amanda — Nombres

DOCUMENTOS: C/C SAA 14230 — Serie Nro. — C/I. _____ — Nro. Dpto.

OTROS DOC. _____ — Pasaporte Lib. Enrol. etc.

NACIMIENTO: _____ — Fecha Lugar

DOMICILIO: _____ — Calle Nro. Teléf. Ciudad o Localidad

PROFESION U OCUPACION: _____

LUGAR: _____ CARGO: _____

IDEOLOGIA POLITICA: _____ CLASIFICACION: _____

DATOS COMPLEMENTARIOS: _____

Est. Civil 120464 Cónyuge Hijos

Otros familiares

FS-21

Fecha	Documentos	109436 ANTECEDENTES A REGISTRAR
10.10.79	D.0053	Delegado de M[illegible] por las listas :90-190 , en las elecciones nacionales del año 1971, por el Departamento de Montevideo . Circuito N°. 2052 .- (0483) (J)

MICROFILMADO

22 JUN [illegible]

FS-1

JUNTA DE COMANDANTES EN JEFE

S. I. D.

100437-4

Dep. I Secc. I

Sub-Secc. A/N

Ficha Nº ____ Confec. 6/2/80

OLMOS Alberto

Apellidos Nombres

DOCUMENTOS: C/C ____ C/I. ____

Serie Nº Nº Dpto.

OTROS DOC. ____

Pasaporte Lib. Enrol. etc.

NACIMIENTO: ____

Fecha Lugar

DOMICILIO: ____

Calle Nº Teléf. Ciudad o Localidad

PROFESION U OCUPACION: Químico Farmacéutico

LUGAR: ____ CARGO: ____

IDEOLOGIA POLITICA: ____ CLASIFICACION: ____

DATOS COMPLEMENTARIOS: ____

Est. Civil Cónyuge Hijos

120461

Otros familiares

Fecha	Documentos	109437 ANTECEDENTES A REGISTRAR
19/12/78	DNII	-EL POPULAR . 21/8/73-Candidato ppr la Facultad de Química c[illegible]den egresados, para integrar la Asamblea General del C[illegible] Claustro Universitario, Ampliando la anotación que antecede se establece que integró la lista Nº 91, Lema Universidad Laica y Democrática"de tendencia democrática.- (C.H.C.P. Nº 4271/78 DE LA SECC. 10a. MDEO. a nombre de OLMOS FERREIRA, Alberto Edilio).- (U)

MICROFILMADO
22 JUL

Imp. Nacional 716/79

FS-1

SERVICIO DE INFORMACION
DE DEFENSA
Dep. 1

109438-2

Confeccionado el 16.8.73

V A R I O S

FOTO

Apellidos OLMOS

Nombres Adan

Fecha de Nacimiento

Lugar de Nacimiento

Est. Civil

Cred. Civica Céd. Identidad

Otros Documentos

Ocupación

Padre

Madre

Domicilio Ciudad

Otros datos

Imp. CHIESA Hnos. Ltda. 4.000 - 11 - 72

F5-2

FICHA COMPLEMENTARIA

DOCUMENTO		ANTECEDENTES
Fecha	Origen	10943
15.11.72	Doc. 4143	Hizo uso de la palabra en un acto realizado en la C. de Treinta y Tres en el Teatro experimental del F.A.qq...

MICROFILMADO

22 JUN. 1973

MINISTERIO DE DEFENSA NACIONAL

S. I. D.

109439-0

Dep. I Secc. I

Sub-Secc. A/N

Ficha Nº ..... Confec. .....

OLMOS RODRIGUEZ Antonio Camilo

Apellidos Nombres

DOCUMENTOS: C|C BVA 22.868 (3) | 1.061.752 (4)

Serie Nº Nº Dpto.

OTROS DOC.: .....

Pasaporte Lib. Enrol. etc.

NACIMIENTO: 17/1/943 (5) Montevideo

Fecha Lugar

DOMICILIO: Benito Riquet 1267 (En 1981) (6)
Antonio Zubillaga 626 Montevideo

Calle Nº Telef. Ciudad o Localidad

PROFESION U OCUPACION: .....

LUGAR: Taller chapista (7) CARGO .....

IDEOLOGIA POLITICA (1) Comunista -UJC.- CLASIFICACION (2) Cfmc. Bulevares-Carnet Nº 1821-Ingresó: 17/10/59.-

DATOS COMPLEMENTARIOS casado (8)

Est. Civil Conyuge Hijos

Hijo de: Antonio Camilo (fallecido) y Norma (9)

otros familiares

Ficha confeccionada en: Montevideo, 28 de agosto de 1969.-

Fs 2,

FECHA	DOCUMENTOS	109439	ANTECEDENTES A REGISTRAR

III/62-Mondel Nº 161-Indica ① y ②

9.9.68 B-72-D-27 -Fue detenido cuando se dedicaba a promover desoerdenes y apedreas contra funcionarios y vehículos en las inmediaciones del Palacio de la Luz.- (Eval.A-2).-

13/2/81-C.H.C.P. -ANTECEDENTES REGISTRADOS POR EL DPTO.3 D.N.I.I.
Nº128/81.-INGRES/
Secc.19a.
MONTEVIDEO.-

-"M"III/962:En la fecha se establece que el titular es afiliado a la Unión de Juventudes Comunistas, Círculo "Bulevares", desde el 17/10/959, siendo titular del Carné de Afiliado Nº 1821.-
19/9/968:Estando en vigencia el Decreto sobre Medidas Prontas de Seguridad, fue detenido por personal de Seccional 11a., por manifestar en el Palacio Legislativo, siendo internado en el Grupo de Artillería Nº 5.-

10/8/81:En la fecha se contestó dicha Constancia para INGRESO del causante a la Intendencia Municipal de Montevideo.-(BC).-

MICROFILMADO

22 JUN 1984

F5-1

MINISTERIO DE DEFENSA NACIONAL 10440 - 8 22 MAYO 1975

S. I. D.

Dep. I Secc. I

Sub - Secc. G

Ficha Nro. _____ Confec. _____

OLMOS — Apellidos

BLANCA — Nombres

DOCUMENTOS: C/C _____ Serie _____ Nro. _____ C/I. _____ Nro. _____ Dpto. _____

OTROS DOC. _____ Pasaporte _____ Lib. Enrol. _____ etc. _____

NACIMIENTO: _____ Fecha _____ Lugar _____

DOMICILIO: Joanicó — Calle — 2738 bis — Nro. — Telét. — Ciudad o Localidad

PROFESION U OCUPACION: _____

LUGAR: _____ CARGO: _____

IDEOLOGIA POLITICA: ~~Demócrata~~ CLASIFICACION: Dirigente

DATOS COMPLEMENTARIOS: _____ Est. Civil _____ Conyuge _____ Hijos _____

Otros familiares

F5-2

Fecha	Documentos	100440 ANTECEDENTES A REGISTRAR
22.5.75	842	Sec. P.y Pio del Sindicato Obreros de "HISOL".(Industria del Pescado).- Evaluación A-1.-(E).-

MICROFILMADO

22 JUN 1984

Fs-1

JUNTA COMANDANTES EN JEFE
Dep. 1

10944 6 Confeccionado el 28 ENE. 1977

V A R I O S

FOTO

Apellidos OLMOS TELAGORRY

Nombres Blanca

Fecha de Nacimiento

Lugar de Nacimiento

Est. Civil

Cred Cívica ..... Céd. Idéntidad .....

Otros Documentos

Ocupación Escribana .- Empresa de Omnibús Canelones-Santa Lucía.-

Padre

Madre

Domicilio Ignacio Barrios 4620.- Ciudad MONTEVIDEO.-

Otros datos

28694

IMP. CHIESA Hnos. Ltda. 3.000 - 5 - 76

Fs-2.

FICHA COMPLEMENTARIA

DOCUMENTO		109441 ANTECEDENTES
Fecha	Origen	
14.1.77	DOC. 0018	- Simpatizante de Wilson Ferreira Aldunate. En toda oportunidad propicia se manifiesta contra el régimen actual. En oportunidad de una reunión en la Empresa Canelones Santa Lucia en donde la suscrita se desempeña como escribana, pregunto en tono burlón "si estaba autorizada la misma (reunión) y observando que había una persona cuyas ideas son compatibles con el régimen actual dijo"si no estuviera autorizada hay ciertas personas que no lo permitirían.- - (SS) EVAL: A - 1.-
		04/V/1978-Se contestó por Mem.(A) Nº 1015/78 a la UNIVERSIDAD DE LA REPUBLICA.-(CC)

MICROFILMADO 22 JUN. 1984

FS-1

SERVICIO DE INFORMACION DE DEFENSA

Dep. 1

109442-4

Confeccionado el 8 MAR. 1974

V A R I O S

FOTO

Apellidos OLMOS MARONE

Nombres Carlos María

Fecha de Nacimiento 17.10.15

Lugar de Nacimiento Melo (C.Largo)

Est. Civil Divorciado

Cred Cívica _____ Céd. Identidad _____

Otros Documentos _____

Ocupación Constructor

Padre FELIPE

Madre ANTONIA

Domicilio Antonio Camacho (Parada 19) Ciudad P.del Este.

Otros datos _____

~~75695~~

Imp. CHIESA Hnos. Ltda. 10.000 - 12 - 73

Fs-2

FICHA COMPLEMENTARIA

DOCUMENTO		ANTECEDENTES
Fecha	Origen	109442
17.10.73	Doc. 3418	Fue detenido por posible tenencia y consumición de estupefacientes.--qq--Ev;B-2.

MICROFILMADO 22 JUN. 1984

FS-1

SERVICIO DE INFORMACION DE DEFENSA

100443 2

Dep. 1

Confeccionado el 23-XI-1970

VARIOS

FOTO

Apellidos OLMOS de CAMEJO

Nombres Celsa

Fecha de Nacimiento

Lugar de Nacimiento

Est. Civil

Cred. Cívica Ced Identidad

Otros Documentos

Ocupación

Padre

Madre

Domicilio Ciudad

Observaciones

~~75536~~

Fs-2.

FICHA COMPLEMENTARIA

DOCUMENTO		109443 ANTECEDENTES
Fecha	Origen	
1962	Lis 4190 U.Popukar	-109º Titular a la Junta Departamental de Treinta y Tres.-

MICROFILMADO

22 JUN 1994

F51

JU[illegible] DE COMANDANTES EN JEFE 100444-0

S. I. D.

Dep. I Secc. I

Sub Secc. A/N

Ficha Nro. ____ Confec. 10/8/77

OLMOS BENTANCOUR — César Danubio
Apellidos — Nombres

DOCUMENTOS: C/C QBB 2673 C/I. 32920 (Florida)(2)
Serie Nro. Nro. Dpto.
TRASLADO: EAA 38234 (1)

OTROS DOC. ____
Pasaporte Lib. Enrol. etc.

NACIMIENTO: 30 años 27/8/941 (3) Florida (4)
Fecha Lugar

DOMICILIO: Rta. Pueblo la Capilla-Gallinal y Hudson(5) Florida
Calle Nro. Teléf. Ciudad o Localidad

PROFESION U OCUPACION: ~~Jornalero Rural~~

LUGAR: ____ CARGO: ____

IDEOLOGIA POLITICA: ____ CLASIFICACION: ____

DATOS COMPLEMENTARIOS: Soltero (6)
Est. Civil Cónyuge Hijos

Hijo de: Juan y Blanca (7)

Otros familiares

F5-2

109444

Fecha	Documentos	ANTECEDENTES A REGISTRAR
17/5/76	D. 0689	-Afiliado al Partido Comunista No. 60400. Presentado por Eduardo SANTANA y Washington da ROSA. Eval. B-1 (U).-
27/8/981.....		MEMORANDUM (A) N° 1328/81 PARA LA 2DA. DIV. DEL. EMGA. (P)
30/6/81 N°286/81 Secc.12da.	C.H.C.P. INGRESO Rocha	-6/11/81: En la fecha se contestó dicha Constancia a nombre del causante para Ingreso en la I.M. de Rocha.-(BC) Indica del (1) al (7).-
22.7.82	D.17037	-Con fecha 30.6.81 solicitó C.H.C.P., la cual fue expedida el 11.2.82, Cat. "C".- (MB)

F5-3

J. C. J.
Dpto. 1

10/8/77

109444

Apellidos OLMOS BENTANCOUR

Nombres César Danubio

Documentos: AFILIADO AL PARTIDO COMUNISTA No. 60400

Ant. Secc.	A	B	C	D	E	G	V
	☐	☐	☐	☐	☐	☐	☐

Secreto

FS-4

ANTECEDENTES

FECHA INGRESO: 30/9/71 10944

EDAD: 30 años

DOMICILIO: Rta. Pueblo La Capilla-Florida

PROFESION: Jornalero Rural

DOCUMENTO: SBB 2673

17/5/76 - D. 0689 - Eval. B-1- (U).-

[redacted]

FS-4

ANTECEDENTES

FECHA INGRESO: 30/9/71 10944

EDAD: 30 años

DOMICILIO: Rta. Pueblo La Capilla-Florida

PROFESION: Jornalero Rural

DOCUMENTO: SBB 2673

17/5/76 - D. 0689 - Eval. B-1- (U).-

[redacted]

Ficha reconfeccionada el 18.10.75-

F5-1

JUNTA DE COMANDANTES EN JEFE

S. I. D.

109445 7

Dep. I Secc. I

Sub Secc. A/N

Ficha Nº ..... Confec. .....

CLIMOS SOSA (1) — Apellidos

Cristina — Nombres

DOCUMENTOS: C/C ..... Serie ..... Nº ..... C/I. 31.935 (1) de T. y Tres — Nº ..... Dpto.

OTROS DOC. ..... Pasaporte ..... Lib. Enrol. ..... etc.

NACIMIENTO: 12.VI.952- (2) — Fecha ..... Lugar

DOMICILIO: ..... Calle ..... Nº ..... Teléf. ..... Ciudad o Localidad

PROFESION U OCUPACION: .....

LUGAR: ..... CARGO: .....

IDEOLOGIA POLITICA: ..... CLASIFICACION: .....

DATOS COMPLEMENTARIOS: ..... Est. Civil ..... Cónyuge ..... Hijos

Hija de Adán y Nibia (3) — 1 ~~20465~~ — Otros familiares

FS-2

Fecha	Documentos	109445 ANTECEDENTES A REGISTRAR
26.5.75	922	- En base a declaraciones de elementos integrantes de la U.J.C., se establece que integraba los "grupos del Frente Amplio", en el sector "Juventud"; dichos grupos al igual que la "Mesa del Frente Amplio", funciona an desde enero de 1974, en forma clandestina.- MVAL A-1
0069	4.VI.978	-Se contestó Mem. (A) Nº 975/978 a la D.N.I.I. - Según M.M.I. Nº 304/B/SM/979 del Dpto. II(E-2) del E.M.E. se establece que la causante registra: 1972- Integra la lista Nº 12 (AMA) del "Liceo Departamental, integrada mayormente por elementos de izquierda".- - Integrante del Frente Amplio, actuando en grupo juvenil.- - Ind. del (1) al (4); **además de establecerse que el antecedentes de fecha 26.4.75, le corresponde a la causante y no a Cristina OLMOS QUEIROS.-**

MICROFILMADO

22 JUN 1984

Imp. Nacional 716/79

FB-1

JUNTA DE COMANDANTES EN JEFE

S. I. D.

109446-5

Dep. I Secc. I

Sub Secc. A/N

Ficha Nº ..... Confec. .....

Cristina Esperanza — Apellidos

OTROS QUIROS — Nombres

DOCUMENTOS: C/C ..... Serie ..... Nº ..... C/I. 1.516.809 Nº ..... Dpto.

OTROS DOC. ..... Pasaporte ..... Lib. Enrol. ..... etc.

NACIMIENTO: ..... Fecha ..... Lugar

DOMICILIO: Nacional 2 , Nº 5306 Barrio Cuba de Lourdes
Calle Nº Teléf. Ciudad o Localidad

PROFESION U OCUPACION: .....

LUGAR: ..... CARGO: .....

IDEOLOGIA POLITICA: ..... CLASIFICACION: .....

DATOS COMPLEMENTARIOS: .....
Est. Civil Cónyuge Hijos

120486

Otros familiares

Fecha	Documentos	10945 ANTECEDENTES A REGISTRAR	F3-2
17.III.80	0069	5.XII.78- Presenta recurso ante el Delegado del S.I.D. en el Dpto. de Montevideo, al habérsele incluido en la Cat. "B" de Certificado de Fé Democrática, el cual es elevado a este Servicio el 29/I/79 para consideración.- 21.VI.79-Por Exp. Nº 211/D-I/79 de este Servicio se comunica al Delegado del S.I.D. en Montevideo, que luego de efectuar un reestudio de la anotación de la causante, y habiendose establecido que la misma le corresponde a Cristina OLMOS SOSA, la Dirección entiende pertinente otorgarle Constancia de Habilitación para Cargos Públicos Cat. "A".- (ARCHIVO DESPACHO SR. JEFE DE DPTO. CARPETA Nº 334) (C)	

MICROFILMADO 22 JUN 1990

Imp. Nacional 716/79

Fc 1

JUNTA DE COMANDANTES EN JEFE 109447-3

S. I. D.

Dep. I Secc. I

Sub Secc. A/N

Ficha Nro. _____ Confec_____

OLMOS MALLES o Malles (1) — Apellidos

Daniel Gervasio — Nombres

DOCUMENTOS: C/C BRA 20637 — Serie Nro. — C/I. 1.286.629 Mont. (2) — Nro. Dpto.

OTROS DOC. — Pasaporte Lib. Enrol. etc.

NACIMIENTO: — Fecha Lugar

DOMICILIO: — Calle Nro. Teléf. Ciudad o Localidad

PROFESION U OCUPACION: PROFESOR DE MATEMATICAS (3)

LUGAR: Centro Docente "Barrio Oriental" (4) CARGO: —

IDEOLOGIA POLITICA: — CLASIFICACION: —

DATOS COMPLEMENTARIOS: —

Est. Civil 120[illegible] Cónyuge Hijos

Otros familiares

Fr 2

Fecha	Documentos	109447 ANTECEDENTES A REGISTRAR
10.01.79	D.0053	- Delegado de Mesa por las listas :90-190 , en las elecciones nacionales del año 1971, por el Departamento de Montevideo . Circuito Nº. 2214 .- (0483). (J)
25.05.82	D. 15210/123	Funcionario del CONAE que fue sumariado en aplicación del procedimiento disciplinario previsto en la Ordenanza No. 17. Destituído por R. I. No. 2198/79, de 11/1/79.- Evaluación: A-1. Indica (1) (2) (3) (4) (VL)
8.12.983	1992/79 Pág.003	Indica IDEM. Doc.15210.-Eval. A-1.-(FE)
4/5/84	11941/82 PAG. 3671	- POSEE ANTECEDENTES EN EL CO.NA.E - EVAL - A - 1.C(1) INDICA ( ) ( ) ( )

MICROFILMADO

22 JUN. [illegible]

S. I. D. 109448-1

Sub - Secc. A/N. 15-1
Ficha Nro. _____ Confec. 26.5.76

OLMOS VELOZO — Eduardo Felipe
Apellidos — Nombres

DOCUMENTOS: C/C. _____ C/I. _____
Serie — Nro. — Nro. — Dpto.

OTROS DOC. _____
Pasaporte — Lib. Enrol. — etc.

NACIMIENTO; 21 años (1975) — Uruguay
Fecha — Lugar

DOMICILIO: Fco. Muñoz 3165 Ap/6
Calle — Nro. — Teléf. — Ciudad o Localidad

PROFESION U OCUPACION: _____

LUGAR: _____ CARGO: _____

IDEOLOGIA POLITICA: _____ CLASIFICACION: _____

DATOS COMPLEMENTARIOS: Soltero
Est. Civil — Cónyuge — Hijos

120412
Otros familiares

F52

Fecha	Documentos	109448 ANTECEDENTES A REGISTRAR
24.4.75 PD.07.00	600 a 07.00	.4.75 -Detenido en la "Operación Trabajo" por ser sospechoso de milita en el P. Comunista por lo que fue alojado en el C. Municipal.- (DD)
7.5.75 **PD.07.00**	**769** **a 07.00**	**3.5.75 -Fue puesto en libertad.- (DD)**
6.3.76 JPM PD	Doc.0297 07.00 a	- Registra antecedentes en la DNII. Hijo de: Roberto OLMOS 07.00.- BARONE, y Corina VELOZO.- (SS)-

F5-3

JUNTA DE COMANDANTES EN JEFE
S. I. D.

10948

Dep.- I Secc. I

Sub Secc. A/N

Ficha Nro. _____ Confec._____

OLMOS VELOZO — Apellidos

Eduardo Felipe — Nombres

DOCUMENTOS: C/C BAA 20303 — Serie Nro. — C/I. _____ — Nro. Dpto.

OTROS DOC. _____ — Pasaporte Lib. Enrol. etc.

NACIMIENTO: _____ — Fecha Lugar

DOMICILIO: _____ — Calle Nro. Teléf. Ciudad o Localidad

PROFESION U OCUPACION: _____

LUGAR: _____ CARGO: _____

IDEOLOGIA POLITICA: _____ CLASIFICACION: _____

DATOS COMPLEMENTARIOS: _____ — Est. Civil Cónyuge Hijos

_____

Otros familiares

FS-4

Fecha	Documentos	109448 ANTECEDENTES A REGISTRAR
10.10.79	D.0053	Delegado de Mesa por las listas :1001-2001 , en las elecciones nacionales del año 1971 , por el Departamento de Montevideo . Circuito Nº. 816 .- (0483) (J)

MINISTERIO DE DEFENSA NACIONAL

S. I. D.

109448

01 OCT. 1975

Secc. I

F5-5

Sub Secc. G

Ficha Nro. _____ Confec. _____

OLMOS VELOZ — Apellidos

Eduardo Felipe — Nombres

DOCUMENTOS: C/C ..... (Serie / Nro.) C/I. ..... (Nro. / Dpto.)

OTROS DOC. ..... (Pasaporte / Lib. Enrol. / etc.)

NACIMIENTO: 21 años en 1975. — Fecha

Uruguay.- — Lugar

DOMICILIO: Francisco Muñoz — Calle

Nro. 3185 Apto.6 — Nro. / Teléf.

MONTEVIDEO.- — Ciudad o Localidad

PROFESION U OCUPACION: Estudiante del I.P.A.

LUGAR: ..... CARGO: .....

IDEOLOGIA POLITICA: ..... CLASIFICACION: .....

DATOS COMPLEMENTARIOS: .....

Est. Civil — 4348 Conyuge — Hijos

Otros familiares

P5-6

Fecha	Documentos	109448 ANTECEDENTES A REGISTRAR
26.6.75 JPM PD	D. 1149 07.00 a 07.00	- Detenido el 19.6.75 en averiguaciones conjuntamente con otros estudiantes del I.P.A. por carteles aparedidos en los pizarrones de las aulas con frases de Artigas y una volanteada con panfletos del CEIPA, cuyo texto hace referencia al régimen en forma agraviante y a los presos y torturas.-(SS)-
27.6.75 JPM PD	D. 1150 07.00 a 07.00.-	- Continúa siendo indagado el 20.6.75.-(SS)-
27.6.75 JPM PD	D. 1148 07.00 a 07.00.-	- Internado en el Cilindro Municipal en el marco de las Medidas Prontas de Seguridad.-(SS)-

MICROFILMADO

22 JUN

85-1.

SERVICIO DE INFORMACION
DE DEFENSA
Dep. 1

109449-9

Confeccionado el 18/XII/972

VARIOS

FOTO

Apellidos OLMOS VIERA

Nombres Eduardo Omar

Fecha de Nacimiento 17 años en 1972

Lugar de Nacimiento

Est. Civil Soltero

Cred. Cívica Céd. Identidad 1.452.849

Otros Documentos

Ocupación

Padre

Madre

Domicilio Regulo Nro. 4217 Ciudad MONTEVIDEO

Otros datos

~~78597~~

CHIESA Hnos. Ltda - [illegible] - 3 - 72

F52.

FICHA COMPLEMENTARIA

DOCUMENTO		#09449 ANTECEDENTES
Fecha	Origen	
23/XI/972	J.P.M.(P.D.)	-En la fecha fue detenido en averiguación, por encontrarse en la intersección de las calles Cuchilla Grande y Regulo, por carecer de documentación y por encontrarse en actitud sospechosa.- Trás ser indagado se procede a la detención de su amigo Ruben DArío ARCIERO.- Posteriormente fueron dejados en libertad por Orden Superior.- ((FF))
2.12.72	Doc.4276 JPM (PD) Nral.3	Indica lo mismo que el documento anterior.- (OO)
24/XI/1972	D.4275 J.P.M.(Nr.45)	- En la fecha fué dejado en libertad por Orden Superior.-(C.C)

MICROFILMADO

27 JUN

Fs-1

109450-7

JUNTA DE COMANDANTES EN JEFE

S. I. D.

Dep. I Secc. I

Sub Secc. A/N

Ficha Nro. _____ Confec. 26.3.83

[illegible] Ester María.

Apellidos Nombres

DOCUMENTOS: C/C _____ C/I. 163.948

Serie Nro. Nro. Dpto.

OTROS DOC. _____

Pasaporte Lib. Enrol. etc.

NACIMIENTO: 77 años en 19[illegible] Uruguay

Fecha Lugar

DOMICILIO: _____

Calle Nro. Teléf. Ciudad o Localidad

PROFESION U OCUPACION: _____

LUGAR: _____ CARGO: _____

IDEOLOGIA POLITICA: _____ CLASIFICACION: _____

DATOS COMPLEMENTARIOS: [illegible]

Est. Civil Cónyuge Hijos

_____

Otros familiares

F3-2.

Fecha	Documentos	09450 ANTECEDENTES A REGISTRAR
26.5.83	25053/83 PAG.032 (DO)	Viajó como pasajero desde Montevideo a Porto Alegre en un coche de T.T.L., que salió el 272230MAY83. (Posible asistente a reuniones con Wilson FERREIRA ALDUNATE). Eval.A-1.(RE)

MICROFILMADO

22 JUN. 1984

A/N

FS-1

JUNTA DE COMANDANTES EN JEFE
S. I. D.

11.06.82 Dep. I Secc. I

100451-5

Sub Secc. A/N

Ficha Nº ..... Confec. .....

OLMOS — Apellidos

Fernando — Nombres

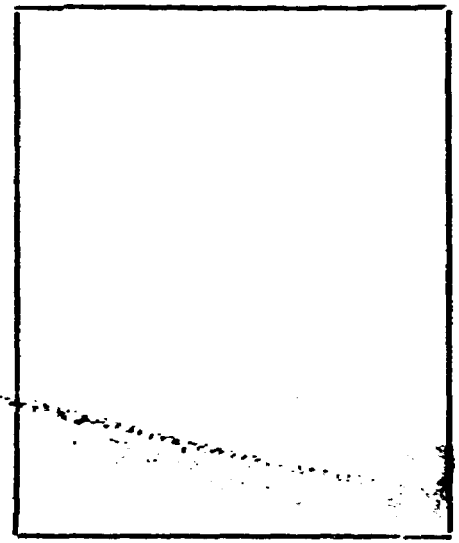

DOCUMENTOS: C/C ..... (Serie / Nº) C/I. ..... (Nº / Dpto.)

OTROS DOC. ..... (Pasaporte / Lib. Enrol. / etc.)

NACIMIENTO: ..... (Fecha / Lugar)

DOMICILIO: ..... (Calle / Nº / Teléf. / Ciudad o Localidad)

PROFESION U OCUPACION: .....

LUGAR: ..... CARGO: .....

IDEOLOGIA POLITICA: ..... CLASIFICACION: .....

DATOS COMPLEMENTARIOS: ..... (Est. Civil / Cónyuge / Hijos)

..... (Otros familiares)

Fecha	Documento	109451 ANTECEDENTES A REGISTRAR Fs-2
02.06.82	15.533	Figura en una Nómina de Firmantes del Manifiesto de Residentes de Cerro Largo en Montevideo adherentes al Frente Amplio.- Eval.:A-1. (M) (VL) (GM) (LA).Indica ( ) ( ) ( ) ( ) ( ) .-
12/12/83- Nº 157/83- Sec.3a.R	C.H.C.P. ING.MDEO E32947	0[illegible]/12/83-En la fecha se contestó dicha Constancia a nombre de OLMOS LOPEZ, Fernando Elcear, no pudiéndose establecer que se trate de la misma persona que registra el antecedente anterior.-(U)

4/5/84

11041 / 82
PAG. 3671

- POSEE ANTECEDENTES EN EL CO.NA.E -
EVAL - A - 1.C(D) INDICA ( ) ( ) ( )

MICROFILMADO

22 JUN 1984

Fs-1

SERVICIO DE INFORMACION DE DEFENSA

Dep. 1

109452-3

Confeccionado el 28 FEB. 1974

V A R I O S

FOTO

Apellidos OLMOS GOMEZ (1)

Nombres Gervasio

Fecha de Nacimiento 30.12.51 (2)

Lugar de Nacimiento Montevideo (3)

Est. Civil Soltero (4)

Cred Cívica ____ Céd. Identidad 23.375 (Maldonado) (5)

Otros Documentos

Ocupación Pintor (6)

Padre OSCAR (7)

Madre María (8)

Domicilio Calle 27 Nro. 626 (9) Ciudad P.del Este

Otros datos

28698

Imp. CHIESA Hnos. Ltda. 10.000 - 12 - 73

Fs-2.

FICHA COMPLEMENTARIA

DOCUMENTO		109452 ANTECEDENTES
Fecha	Origen	
9.10.73	Doc. 3247	Consumidor y traficante de drogas.El Sr. Juez dispuso que pasara a la cárcel y fuera procesado....qq...
17.10.73	Doc. 3418	Fue detenido por posible tenencia y consumición de estupefacientes.--qq--. Ind: ④ al ⑨ Ev: B-2.
19.5.83	26429/83 Pág. 023.	- Acta de fecha 10.09.73, por consumo de estupefacientes, declara vinculaciones con: Javier SILVERA, Mauricio (a) "FOFI", Bolivar DELGADO (a) "TATO", José BARRALES, Ignacio GRIECO, Vicente GOULART, Benjamín ARDOENA, Eduardo GRAÑA, Edgardo FIGUEREDO, Franklin UDINI, Zully PARGA, Mariela GONZALEZ, Jorge VILLALBA, Víctor MESA.- Eval: A-1.- (AA).-

MICROFILMADO

22 JUN. 1984

FS-1

JUNTA DE COMANDANTES EN JEFE
S. I. D.

109453-1

Dep. I Secc. I

Sub Secc. A/N

Ficha Nº ..... Confec. 12.6.82

CILIOS (Apellidos) Gloria (Nombres)

DOCUMENTOS: C/C BDB 37.636 (Serie / Nº) C/I. ..... (Nº / Dpto.)

OTROS DOC. ..... (Pasaporte / Lib. Enrol. / etc.)

NACIMIENTO: ..... (Fecha / Lugar)

DOMICILIO: ..... (Calle / Nº / Teléf. / Ciudad o Localidad)

PROFESION U OCUPACION: Enfermera

LUGAR: ..... CARGO: .....

IDEOLOGIA POLITICA: ..... CLASIFICACION: .....

DATOS COMPLEMENTARIOS: ..... (Est. Civil / Cónyuge / Hijos)

..... (Otros familiares)

Fecha	Documentos	109455 ANTECEDENTES A REGISTRAR	F5-2.
02.06.82	15529/6 No. 257	-Firma una declaración en contra del proyecto de "Ley de Educación General" conjuntamente con otras personalidades vinculadas al quehacer de la cultura nacional.-EVALUACION A-1.-(LA) (GM). Indica ( ) ( ) ( ) .-	

4/5/84

11941 / 82
PAG. 3672

- POSEE ANTECEDENTES EN EL C.N.A.I. -
EVAL - A - 1C(0) INDICA ( ) ( ) ( )

MICROFILMADO

22 JUN. 1984

FS-1

SERVICIO DE INFORMACION DE DEFENSA

100454-9

Dep. I

Confeccionado el 31-VII-1970

VARIOS

FOTO

Apellidos OLMOS MAGALLANES

Nombres Gutemberg

Fecha de Nacimiento 47 años (1969)

Lugar de Nacimiento Uruguay

Est. Civil Casado

Cred. Cívica B.L.A.6111 Ced Identidad

Otros Documentos

Ocupación Empleado de la Dirección General de Correos.

Padre

Madre

Domicilio Frnciaco Pizarro 5355 Ciudad Montevideo

Otros datos

0699

F 5 2.

FICHA COMPLEMENTARIA

DOCUMENTO		109454 ANTECEDENTES
Fecha	Origen	
6-VII-969 Parte 13	B72- 027 Año 1970	-Detenido e internado en el CGIOR por violación del Decreto de Medidas Prontas de Seguridad.-

MICROFILMADO

22 JUN. 1984

FS1

JUNTA DE COMANDANTES EN JEFE 109455-6
S. I. D.

Dep. I Secc. I
Sub Secc. A/N
Ficha Nro. _____ Confec._____

OLMOS CLERICO — Apellidos
Héctor Raúl — Nombres

DOCUMENTOS: C/C AUA 6742 (Serie / Nro.) C/I. 822.270 (1) (Nro. / Dpto.)

OTROS DOC. _____ (Pasaporte / Lib. Enrol. / etc.)

NACIMIENTO: 28/X/40 (2) (Fecha) Montevideo (3) (Lugar)

DOMICILIO: Simón Bolívar 1485 Apto. 10 (4) en 1979(10) Montevideo (5)
Avda. Rivera 2627 apto. 2 en 1976(11) (Calle / Nro. / Teléf. / Ciudad o Localidad)

PROFESION U OCUPACION: Abogado(6)

LUGAR: Dirección Pasividades de Industria y Comercio (7) CARGO: SUb-Director de División (8)

IDEOLOGIA POLITICA: _____ CLASIFICACION: _____

DATOS COMPLEMENTARIOS: divorciado(12)
(Est. Civil / Cónyuge / Hijos)

Padres: Héctor Raúl y Nelma(9) 1 [illegible]

Otros familiares

Fecha	Documentos	M 00455 ANTECEDENTES A REGISTRAR
10.10.79	D.0053	Delegado de Mesa por las listas :77-177-700-988-1811-4190-4191-7000 , en las elecciones nacionales del año 1971, por el Departamento de Montevideo . Circuito N°. 530 .- (0483) (J)
23/12/88 Nº 3552-PERMANENCIA-MONTEVIDEO	C/H/C P.	-ANTECEDENTES REGISTRADOS EN LA DNII(DPTO.3) : 13/I/77 -Realiza trámite de pasaporte con intenciones de viajar a Europa.- 18/6/80-Eleva nota al Sr. Jefe de Policía de Montevideo, solicitando se le informe las causas que motivaron su exclusión de la lista de candidatos del Club Nacional de Fútbol.Con fecha 16/6/80 se notifica en la DNII las anotaciones que pesan sobre él.- 13/8/81-En la fecha se contestó dicha Constancia para Permanencia en la Dirección General de la Seguridad Social.- (U) Indica (1) al (9).
26.07.82	17.119	Candidato en el 25 lugar al Consejo Directivo por la Lista 5 (Sistema Preferencial de Suplentes)de la Asociación de Empleados del Instituto de Jubilaciones y Afines bajo el Lema " UNIDAD EN LA ACCION GREMIAL", período 69-70. Eval.:A-1 Indica ( ) ( ) ( )(LA)(GM)
5/10/82	20.492	-Habiendo solicitado C.H.C.P. el 23/12/80, le fue expedida Cat. "C" el 26/4/82. EVAL: A-1.- (RJ)
1-11-83	21109/583	Indica idem al doc.0053/79.Eval.A-1.Indica(10) al (12).(RJ)

Fs-1

JUNTA DE COMANDANTES EN JEFE

S. I. D.

109456-4 Dep. I Secc. I

Sub Secc. A/N

Ficha Nro. ~~31.1.77.~~

OLMOS (Apellidos) Hugo (Nombres)

DOCUMENTOS: C/C ..... (Serie / Nro.) C/I. ..... (Nro. / Dpto.)

OTROS DOC. ..... (Pasaporte / Lib. Enrol. / etc.)

NACIMIENTO: 40 años (Fecha) ..... (Lugar)

DOMICILIO: ..... (Calle / Nro. / Teléf. / Ciudad o Localidad)

PROFESION U OCUPACION: Funcionario rentado del P.Comunista.

LUGAR: ..... CARGO: Agrup: Asig.Fam .Ingresó 1960. Secc: Sur.

IDEOLOGIA POLITICA: ..... CLASIFICACION: .....

DATOS COMPLEMENTARIOS: Casado (Est. Civil) ..... (Cónyuge) ..... (Hijos)

..... (Otros familiares)

F3-2

Fecha	Documentos	109456 ANTECEDENTES A REGISTRAR
30.8.76.	Doc.1129.	- Figura en una nómina de funcionarios rentados del proscripto P. Comunista, según documentación incautada en el ex-domicilio del dirigente Sergio A. BARREIRO NUÑEZ. Dicha nómina de funcionarios, ésta contenida en una relación general de asistentes a la Conferencia - Dptal del año 1970 realizada por el P. Comunista. Eval: A - 1 (Y).=
		30/6/78-Se remitieron datos identificatorios por Mem.(A) No. 685 (Corte Electoral).- (U)
		27.11.80- Se remitieron datos filiatorios a la Corte Electoral por Memo (A) Nº1203/80- (L)-
4.8.83	26314/ 2640	-1971/1978:En informaciónreferente al P.C. obtenida por el Depto.III/S.I.D. en éste período se establece: Integrante de la Regional 1 (ENSEÑANZA).Eval A-2 (BR).

MICROFILMADO 22 JUN.

FS-1

10 JUN. 1974

MINISTERIO DE DEFENSA NACIONAL

S. I. D.

100457-2

Dep. I Secc. I

Sub - Secc. G

Ficha Nro._____ Confec._____

OLMOS — Apellidos

Hugo — Nombres

DOCUMENTOS: C/C._____ (Serie / Nro.) C/I._____ (Nro. / Dpto.)

OTROS DOC. _____ (Pasaporte / Lib. Enrol. / etc.)

NACIMIENTO: _____ (Fecha / Lugar)

DOMICILIO: _____ (Calle / Nro. / Telét. / Ciudad o Localidad)

PROFESION U OCUPACION: _____

LUGAR: Sanatorio Pacheco CARGO: _____

IDEOLOGIA POLITICA: _____ CLASIFICACION: ACTIVISTA. ⓪

DATOS COMPLEMENTARIOS: _____ (Est. Civil / ~~F 9431~~ Conyuge / Hijos)

_____ (Otros familiares)

FS-2

Fecha	Documentos	ANTECEDENTES A REGISTRAR
		109457
26/7/73	2078	Figura en lista de elementos de izquierda del Sanatorio Pacheco. (K) (Eval. F-6)(LL).-
8.6.74	Doc. 1394 (Ev. B-1)	**-Figura en una relación de funcionarios de la Caja de Industria y Comercio, los cuales realizan reuniones en el sótano del edificio.-(W)** (inciso)1.-
		30/6/78- Se remitieron datos identificatorios por Mem. (A) No. 685 (Corte Electoral).- (U)
		-27.11.80- Se remitieron datos filiatorios a la Corte Electoral por Memo (A) N°1203/80- (L)-

MICROFILMADO

22 JUN. 1984

12 ENE 1979 FS-1

MINISTERIO DE DEFENSA NACIONAL
S. I. D.

109458-0

Dep. I . Secc. I
Sub - Secc. G
Ficha Nro. ____ Confec. ____

OLMOS — Hugo
Apellidos — Nombres

DOCUMENTOS: C/C ____ C/I. ____
Serie Nro. Nro. Dpto.

OTROS DOC. ____
Pasaporte Lib. Enrol. etc.

NACIMIENTO: ____
Fecha Lugar

DOMICILIO: Bernardo Suavisla 4118. Apto.4. ____
Calle Nro. Teléf. Ciudad o Localidad

PROFESION U OCUPACION: Funcionario de Asignaciones Familiares. Secc. Mantenimiento.-

LUGAR: ____ CARGO: ____

IDEOLOGIA POLITICA: ____ CLASIFICACION: ACTIVISTA.

DATOS COMPLEMENTARIOS: ____
Est. Civil Conyuge Hijos

349

Otros familiares

FS-2

Fecha	Documentos	09458 ANTECEDENTES A REGISTRAR
10.5.75.	Doc 798 (Ev. A-1)	- Figura en una relación de contribuyentes a la campaña pro-bonos contribuyentes para los presos políticos en cuarteles, de valor $ 500.oo.-(W)
		30/6/78-Se remitieron datos identificatorios por Mem.(A) No. 685 (Corte Electoral).- (U)
		-27.11.80- Se remitieron datos filiatorios a la Corte Electoral por Memo (A) Nº1203/80 (I)-

MICROFILMADO

22 JUN. 1981

F5-1

SERVICIO DE INTELIGENCIA
División I
(Seguridad)

MINISTERIO DE DEFENSA NACIONAL
SERVICIO DE INFORMACION DE DEFENSA
M / F
109459-8

Sección «A»
Act. Ant. Nac.
Ficha N. ~~0156~~

Nombres y Apellidos: OLMOS Hugo.

Fecha de Nacimiento:

Lugar de Nacimiento:
(Pais - Ciudad o Localidad - etc)

Cred. Civ.: Serie N.° Ced. Identidad:

Otros documentos:
(Pasaporte - Libreta Enrclam. - etc.)

Foto

Domicilio: Montevideo - Juan Paullier 1691
(Ciudad o localidad) (Calle) (N.o) (Telef.)

Filiación

Edad Aparente Color del Cutis

Color del Cabello Estatura Aproximada

Complexión Aspecto Social

Señas particulares

~~F.04/6~~

Ficha confeccionada en MONTEVIDEO el Agosto 4/961.-

FS-2

109459

ACTIVIDADES

(1) Laborales: Profesión Obr.metalurg. Lugar de trabajo .....

Cargo ..... Antigüedad .....

Otras Actividades .....

.....

(2) Políticas: Ideología COMUNISTA Actuación UJC y UNTMRA.

Antecedentes .....

Antecedentes familiares .....

(3) Sociales: Estado Civil ..... Religión ..... Figuración .....

Grado Instrucción ..... Lugares que frecuenta .....

(4) Económicas: Situación ..... Capital aprox. ..... Vehículo ..... marca y N.o

Otros datos .....

Datos Complementarios .....

Apreciación Personal Gral. .....

.....

.....

OLMOS — FICHA COMPLEMENTARIA — Hugo. — Fs-3

Documento: Fecha	Origen	109459 Antecedentes
4.VIII.61.-Inf.	J.P.Mdeo.	Afiliado a la "Unión de las Juventudes Comunistas" (UJC), Círculo "Combate" y perteneciente a la "Unión Nacional de Trabajadores del Metal y Ramas Afines" (UNTMRA).-
28/I/66	75/I	-Con motivo de cumplir el Diario "El Popular" el IX aniversario, firma una carta abierta dirigida a a los trabajadores, dirigentes y personalidades sindicales y populares, en la cual hace un llamamiento en adhesion del homenaje al diario de referencia que se realizara en el Palacio de Sud América el 11 de febrero del corriente año.-
6-VII-966.-	77/34.-	-Es firmante de un manifiesto del Frente Izquierda de Liberación y por el cual se llama a participar en la "Convención Obrera de ese Frente" que se realizará los días 9 y 10 de julio del corriente año, en la Ciudad de Montevideo.- Es Dirigente de la Federación Uruguaya de Empleados del Comercio y la Industria, considerado como uno de los elementos mas activistas de ese gremio.-
Año 1966.	Lista "FIDEL"	-Figura como 2do.Suplente del 42.Titular a la Cámara de Representantes en las listas del "Frente Izquierda de Liberación" en las Elecc ones Nacionales del corriente año.

FICHA COMPLEMENTARIA

F54

Documento		100459 Antecedentes
Fecha	Origen	
1969	"El comunismo en el Uruguay" pag.161	-Figure en una nómina de dirigentes de FUE CI.- (B)
		30/6/78-Se remitieron datos identificatorios por Mem.(A) No. 685 (Corte Electoral).- (U)

MICROFILMADO

22 JUN 1984

MINISTERIO DE DEFENSA NACIONAL 109460-6
S. I. D.

-9 MAYO 1975

Dep. I Secc. I

Sub - Secc. G

Ficha Nro. Confec.

OLMOS — Apellidos

Hugo — Nombres

DOCUMENTOS: C/C ..... Serie ..... Nro. C/I. ..... Nro. ..... Dpto.

OTROS DOC. ..... Pasaporte ..... Lib. Enrol. ..... etc.

NACIMIENTO: ..... Fecha ..... Lugar

DOMICILIO: ..... Calle ..... Nro. ..... Teléf. ..... Ciudad o Localidad

PROFESION U OCUPACION: Func. Asig. Familiares.

LUGAR: ..... CARGO: .....

IDEOLOGIA POLITICA: ..... CLASIFICACION: .....

DATOS COMPLEMENTARIOS: ..... Est. Civil ..... Conyuge ..... Hijos

[redacted]

Otros familiares

Fs-2,

Fecha	Documentos	109460 ANTECEDENTES A REGISTRAR
8.6.74.	Dec. 1394 (Ev. B-1)	-Figura en una relación de funcionarios activistas del Sanatorio Nro. 1 de Asignaciones Familiares.-(W)

MICROFILMADO

22 JUL 1974

109461-4

Ps-1

SERVICIO DE INFORMACION DE DEFENSA

Dep. 1

Confeccionado el 26 JUN. 1974

V A R I O S

FOTO

Apellidos OTMOS

Nombres Hugo

Fecha de Nacimiento

Lugar de Nacimiento

Est. Civil

Cred Civica Céd. Identidad

Otros Documentos

Ocupación

Padre

Madre

Domicilio Ciudad

Otros datos

Imp. CHIESA Hnos. Ltda. 10.000 - 12 - 73

FICHA COMPLEMENTARIA

DOCUMENTO		109401 ANTECEDENTES
Fecha	Origen	
1-VIII-73	Doc. 2078	-Figura en una lista de personas activistas del Sanatório Pacheco, dentro del mismo es considerado muy activista.- (UU) Eval. A-1-

MICROFILMADO 22 JUN. 2004

109462-2

MINISTERIO DE DEFENSA NACIONAL
S. I. D.

30 AGO. 1973

Dep. I Fs. 1 Secc. 1
Sub - Secc. G
Ficha Nro. _____ Confec. _____

OLMOS — Apellidos
Isidro — Nombres

DOCUMENTOS: C/C. _____ Serie _____ Nro. _____ C/I. _____ Nro. _____ Dpto. _____

OTROS DOC. _____ Pasaporte _____ Lib. Enrol. _____ etc.

NACIMIENTO: _____ Fecha _____ Lugar _____

DOMICILIO: _____ Calle _____ Nro. _____ Telél. _____ Ciudad o Localidad _____

PROFESION U OCUPACION: _____

LUGAR: Centro Auxiliar de Pando CARGO: _____

IDEOLOGIA POLITICA: _____ CLASIFICACION: Muy activista

DATOS COMPLEMENTARIOS: _____ Est. Civil _____ Conyuge _____ Hijos _____

Otros familiares

109462

Fs. 2

Fecha	Documentos	ANTECENDENTES A REGISTRAR
10.8.73	2304	-Figura como la persona que presionaría al persona del Centro Auxiliar de Salud Pública de Pando en una relación de activistas.-(G)
23/XI/83	D.31852 Pág.298	-Indica Idem Doc.2304/73. EVAL.A-1 (P).-

SERVICIO DE INFORMACION DE DEFENSA

Dep. 1

109462

Confeccionado el 28 ENE. 1974

VARIOS

FOTO

Apellidos OLMOS

Nombres Isidro

Fecha de Nacimiento

Lugar de Nacimiento

Est. Civil

Cred. Civica Céd. Identidad

Otros Documentos

Ocupación Funcionario del Hospital de Pando.

Padre

Madre

Domicilio Ciudad

Otros datos ~~78701~~

FICHA COMPLEMENTARIA

T 524

DOCUMENTO		109462 ANTECEDENTES 1
FECHA	ORIGEN	
16.5.73	Doc. 1006	Es dirigente gremial que tendría avanzado adistramiento. Es activista dentro del Sanatorio, presionando y amenazando (conjuntamente con Carlos Garia) a todos aquellos de ideas democráticas. ..gg..

MICROFILMADO 22 JUN. 1984

Fs-1

SERVICIO DE INTELIGENCIA
División I
(Seguridad)

MINISTERIO DE DEFENSA NACIONAL M / F
SERVICIO DE INFORMACION DE DEFENSA

Sección «A»
Act. Ant. Nac.
Ficha [redacted]

109463 - Q

Nombres y Apellidos: CLAOS Jorge

S/F.

Foto

Fecha de Nacimiento: .....

Lugar de Nacimiento: .....
(País - Ciudad o Localidad - etc.)

Cred. Civ.: Serie ..... **N.º** ..... **Ced. Identidad:** .....

Otros documentos: .....
(Pasaporte - Libreta Enrolam. - etc.)

Domicilio: .....
(Ciudad o Localidad) (Calle) (N.º) (Telef.)

Filiación

Edad Aparente ..... **Color del Cutis** .....

Color del Cabello ..... **Estatura Aproximada** .....

Complexión ..... **Aspecto Social** .....

Señas particulares .....

.....

Ficha confeccionada en Montevideo **el** 20 de diciembre de 1963.-

109463

ACTIVIDADES

(1) Laborales: Profesión Profesor Lugar de trabajo

Cargo Antigüedad

Otras Actividades

(2) Políticas: Ideología Unión Popular Actuación

Antecedentes Firmante de un manifiesto de la Unión Popular. Marcha 23.XI.962.-

Antecedentes familiares

(3) Sociales: Estado Civil Religión Figuración

Grado Instrucción Lugares que frecuenta

(4) Económicas: Situación Capital aprox. Vehículo
marca y N.o

Otros datos

Datos Complementarios

Apreciación Personal Gral.

OLMOS FICHA COMPLEMENTARIA Jorge 0157 Fs-3

Documento		109463 Antecedentes
Fecha	Origen	
23/XI/965	Marcha	-De profesión Profesor.- -Políticas:Ideología "Unión Popular".- -Firmante de un manifiesto de la Unión Popular.-
12/V/965	75/2849	-Firmante de un amnifiesto de Profesores, donde por parte de la "Comisión Organizadora" se invita a concurrir a la "Asamblea Cosntitutiva del Organismo" que se realizará el día 12 de mayo del corriente año en el Teatro "Circular" sito en la calle Convención 1340, de la ciudad de Montevideo.- En este manifiesto se mencionan los puntos por los cuales se moviliza la gremial de referencia.-

MICROFILMADO

22 JUN 1984

MINISTERIO DE DEFENSA NACIONAL

Dep. I F8-1 Secc.

S. I. D. 109464-8 Sub-Secc. G

Ficha Nº ..... Confec. 6/7/66

OLMOS Hugo

Apellidos Nombres

DOCUMENTOS: C|C ..... C|I .....

Serie Nº Nº Dpto.

OTROS DOC.: .....

Pasaporte Lib. Enrbl. etc.

NACIMIENTO: .....

Fecha Lugar

DOMICILIO: .....

Calle Nº Telef. Ciudad o Localidad

PROFESION U OCUPACION: .....

LUGAR: ..... **CARGO** .....

IDEOLOGIA POLITICA ..... **CLASIFICACION** DIRIGENTE de FUECI

DATOS COMPLEMENTARIOS .....

Est. Civil [redacted] Conyuge Hijos

otros familiares

A	DOCUMENTOS	109464 ANTECEDENTES A REGISTRAR.	Fs-1
	"GREMIOS"	- Electo miembro suplente de la C.T.U. en el Congreso realizado los días 17 al 21 en Montevideo.-	
	20.5.82.	D.14990 Es mencionado en la página 161, del libro "EL COMUNISMO EN URUGUAY", figura en una nómina de dirigentes de FUNCI (Federación Uruguaya de Empleados de Comercio e Industria.- Eval. A-1.- (FE)	

MICROFILMADO

22 JUN. 1984

FSU

JUNTA DE COMANDANTES EN JEFE 109465-5 Dep. I Secc. I

S. I. D. Sub. Secc. A/N

Ficha Nº ..... Confec. 12/8/81

OLMOS TORRES — Ysmet Jesus

Apellidos — Nombres

DOCUMENTOS: C/C B.J.B.Nº11.741 — C/I. 1.234.674

Serie — Nº — Nº — Dpto.

OTROS DOC. .....

Pasaporte — Lib. Enrol. — etc.

NACIMIENTO: 26.5.41 — Cerro Largo - Melo

Fecha — Lugar

DOMICILIO: Dister 6386 Apto.5 Block 5 — Montevideo

Calle — Nº — Teléf. — Ciudad o Localidad

PROFESION U OCUPACION: Funcionario

LUGAR: ANTEL — CARGO: .....

IDEOLOGIA POLITICA: ..... CLASIFICACION: .....

DATOS COMPLEMENTARIOS: Casado

Est. Civil — Cónyuge — Hijos

~~120427~~

Sus Padres: Boilo y Yolanda

Otros familiares

Fecha	Documentos	109465 ANTECEDENTES A REGISTRAR Fs-2
19.2.79	0274	- Afiliado al Partido Comunista con el Nº55.472 desde el 30/V/971, militando en la Agrupación "21 de Settiembre, Sec. Puerto", siendo presentado por Ruben Rodriguez y Carlos Camaño para su afiliación, según material incautado por O.C.O.A. en Feb./976 "Operación Morgan". EVALUACION: A-1
12.6.81	4833	- 7.8.80 - Presenta recurso ante el Delegado del S.I.D. en Montevideo, por adjudicación de Constancia de Habilitación Categoría "C", el que es elevado a este Servicio el 29.5.81 para su consideración. (K).-
		12/8/81-Se cursó Cf. Nº 424/81 a [illegible] pidiendo información desde el punto de vista ideológico.-(U)
		13/8/81-Se confeccionó Exp. Nº 668/D-I/81 al Delegado del SID en Mdeo. comunicando que esta Dirección ha resuelto mantener en la Categoría "C" al causante.-(U)
		22,9.81- Se contestó por MEMO(A) Nº 1774/81 para la U.T.U. (GM).-

4/5/84

11041 / [illegible]
PAG. 3672

- POSEE ANTECEDENTES EN EL CO.NA.E -
EVAL - A - 1. (U) INDICA ( ) ( ) ( )

MICROFILMADO

22 [illegible]

Imp. Nacional 716/79

A/ N

MINISTERIO DE DEFENSA NACIONAL
SERVICIO DE INTELIGENCIA
SERVICIO DE INFORMACION DE DEFENSA

M/F

I/AAA23 A/K2880

109466-3 ~~0158.~~ Fs-1

Fecha Montevideo, 26 de setiembre de 1950.

Ficha N.º 158

FOTO

Nombre OLMOS, BARONE, José, Rafael

Nacionalidad Oriental

Profesión o actividad. Ofl. Albañil

Lugar de nacimiento 31/XII/919 Sec. Jud. 1ª C. Largo.-

Documentos que posee

Domicilio Nueva Palmira 2032 Teléf.
Nueva Palmira 1982/2 (1)

FILIACION

Edad ~~aparente~~ 32 años color del

cutis de los cabellos

estatura aspecto social

E. Civil: Casado (2) Conyuge: Nieves OLMOS IGLESIAS señas particulares

~~420473~~

109466

Fecha	Contenido
1) 15.IX.950	Justicia.
2) 23/X/950	I.E.18 As.40

Lugares donde frecuenta

afiliado a

actividad política y donde actúa

C O M U N I S M O.

Antecedentes policiales

vehículos que posee o que guía

nombre y número de

personas que forman su familia

DATOS COMPLEMENTARIOS

1) Vocal del Comité Pro-Candidaturas Comunistas del Barrio Kruger.Este Comité quedó constituído el 23 del corriente en una asamblea abierta organizada por la Agrupación "Estudio Espósito"de la Seccional 10a.-

2)-Sdo.de Rva.,sindicado como comunista activo por el Ofl.de Inform.del C.G.I.O.Rva.Cap.Troncoso.-

Jose´ Rafael OLMOS BARONE

F83

Fecha	Documentos	109455 ANTECEDENTES A REGISTRAR
7.5.75 PD,[illegible]	755 a [illegible]	2[illegible].75 -Al tenerse información de que en su domicilio había un desusado m[illegible]iento de personas y al ser sindicado como militante Comunista se procede a inspeccionarlo, sin que se registrara novedad.- (DD)(3)(2)
4/[illegible]	[illegible]	-POSEE ANTECEDENTES EN EL CO.NA.E- EVAL - A - 1.(10) INDICA ( ) ( ) ( )

MICROFILMADO 22 JUN [illegible]

SERVICIO DE INTELIGENCIA
División I
(Seguridad)

MINISTERIO DE DEFENSA NACIONAL
SERVICIO DE INFORMACION DE DEFENSA
M/F
109467-1

Sección «A»
Act. Ant. Nac.
Ficha N.º ~~0159~~

Nombres y Apellidos: OLMOS, Juan Bautista.-

Fecha de Nacimiento:

Lugar de Nacimiento:
(País - Ciudad o Localidad - etc.)

Cred. Civ.: Serie N.º Ced. Identidad:

Otros documentos:
(Pasaporte - Libreta Enrolam. - etc.)

Foto

Domicilio:
(Ciudad o Localidad) (Calle) (N.º) (Telef.)

Filiación
- Edad Aparente Color del Cutis
- Color del Cabello Estatura Aproximada
- Complexión Aspecto Social
- Señas particulares

~~78703~~

Ficha confeccionada en Montevideo, el 23 de setiembre de 1963.-

109467

ACTIVIDADES

(1) Laborales: Profesión ..... Lugar de trabajo .....

Cargo ..... Antigüedad .....

Otras Actividades .....

.....

(2) Políticas: Ideología Socialista-Castrista Actuación .....

Antecedentes .....

Antecedentes familiares .....

(3) Sociales: Estado Civil ..... Religión ..... Figuración .....

Grado Instrucción ..... Lugares que frecuenta .....

(4) Económicas: Situación ..... Capital aprox. ..... Vehículo .....
marca y N.o

Otros datos .....

Datos Complementarios .....

Apreciación Personal Gral. .....

.....

.....

OLMOS, Juan Bautista.- **FICHA COMPLEMENTARIA**

F53

Documento		Antecedentes
Fecha	Origen	109407
1)15-VIII-963	.-Oficio Secreto No. 522/963.- R.M. 4.- Identificación No. 884/B.- B-22-D-21.-	1) Afiliado al Partido Socialista.- Participó en reuniones del Fidel.-

MICROFILMADO

22 JUN 1984

FS1

MINISTERIO DE DEFENSA NACIONAL
S. I. D.

10 9468 -9
22 MAYO 1975

Dep. I Secc. I
Sub - Secc. G
Ficha Nro. ____ Confec. ___

OLMOS (Apellidos) DUCIA (Nombres)

DOCUMENTOS: C/C ..... (Serie, Nro.) C/I. ..... (Nro., Dpto.)

OTROS DOC. ..... (Passporte, Lib. Enrol., etc.)

NACIMIENTO: ..... (Fecha, Lugar)

DOMICILIO: Andrés Bello 2024 ..... (Calle, Nro., Teléf., Ciudad o Localidad)

PROFESION U OCUPACION: .....

LUGAR: ..... CARGO: .....

IDEOLOGIA POLITICA: ..... CLASIFICACION: Dirigente

DATOS COMPLEMENTARIOS: ..... (Est. Civil, Conyuge, Hijos)

~~4349~~

Otros familiares

F82

Fecha	Documentos	100468 ANTECEDENTES A REGISTRAR
22.5.75	842	Supl nte del Sindicato Independiente de Bentley.- Evaluación A-1.-(E).-
		19/JUL/978 -Se contestó por Mem.(A) No. 2049/78 a la ESCUELA MILITAR.- (CC)

MICROFILMADO 22 JUN 2004

FSM

JUNTA DE COMANDANTES EN JEFE

S. I. D.

109469

Dep. I Secc. I

Sub Secc. A/N

Ficha Nro. ____ Confec. 11-10-78

OLMOS Nelly

Apellidos Nombres

DOCUMENTOS: C/C ____ C/I. ____

Serie Nro. Nro. Dpto.

OTROS DOC. ____

Pasaporte Lib. Enrol. etc.

NACIMIENTO: ____

Fecha Lugar

DOMICILIO: San Ramón S/N

Calle Nro. Teléf. Ciudad o Localidad

PROFESION U OCUPACION: ____

LUGAR: ____ CARGO: ____

IDEOLOGIA POLITICA: COMUNISTA CLASIFICACION: ____

DATOS COMPLEMENTARIOS: ____

Est. Civil 120474 Cónyuge Hijos

Otros familiares

F52

109469

Fecha	Documentos	ANTECEDENTES A REGISTRAR
4-10-78	Doc.1036 (0210)	-Afiliado al Partido Comunista con el Nº33028,fecha de ingreso:30-7-68.(Según carné de afiliado incautado por las FF.CC.) Eval.A-1 (V)

J. C. J. 100489 P53

, Dpto. 1

Apellidos OIMOS

Nombres Nelly

33028

Documentos AFILIADO AL PARTIDO COMUNISTA Nº23026

Ant, Secc: A B C D E G V

☐ ☐ ☐ ☐ ☐ ☐ ☐

Secreto

100469 **ANTECEDENTES**

Fecha ing 30.7.68,

Orl 21 Años

Dom. San Ramón S/N

Doc. SAA 23029

Ocup. Ama de Casa

8.1.76. Doc 0001 Eval B - 2 (J.J)

SERVICIO DE INFORMACION DE DEFENSA

Dep. 1

109470-5

Confeccionado el 8.5.75

V A R I O S

FOTO

Apellidos OLMOS IGLESIAS

Nombres Nieves

Fecha de Nacimiento 26 años(1975)

Lugar de Nacimiento Uruguay

Est. Civil Casada Conyuge: José OLMOS BARONE

Cred Civica ..... Céd. Identidad .....

Otros Documentos .....

Ocupación Profesora -Liceo 26

Padre .....

Madre .....

Domicilio Nueva Palmira 1982/2 Ciudad .....

Otros datos .....

~~78704~~

Imp. CHIESA Hnos. Ltda. 10 000 - 12 - 73

FSR

FICHA COMPLEMENTARIA

DOCUMENTO		109470 ANTECEDENTES
Fecha	Origen	
7.5.75 PD. 07.00 a	755 07.00	28.1.75 -Al tenerse información de que en su domicilio había un desusado movimiento de personas y su esposo es militante del P. Comunista se procede a inspecionarlo, en presencia suya y de María C. GESTO PERRONE -arrojando resultados negativos. Su esposo se encontraba trabajando en el domicilio de un cliente -trabaja en arreglos de cortinas de enrrollar.- (DD)
20/XI/980.....		-Se hizo Memorandum (A) Nº 610 para el Dpto. C-2 del ES.MA.CO. -P-
	11841 / 82 PAG.3672	- POSEE ANTECEDENTES EN EL CO.NA.E. EVAL - A - 1.C(0) INDICA ( ) ( ) ( )

4/5/84

FICHA CONFECCIONADA EL 12 de julio de 1973.- Dep. I Secc. 1

MINISTERIO DE DEFENSA NACIONAL

S. I. D.

109470

Sub Secc. G

Ficha Nro. _____ Confec._____

[redacted] Nieves

Apellidos Nombres

DOCUMENTOS: C/C ..... C/I. .....

Serie Nro. Nro. Dpto.

OTROS DOC. .....

Pasaporte Lib. Enrol. etc.

NACIMIENTO: .....

Fecha Lugar

DOMICILIO: .....

Calle Nro. Teléf. Ciudad o Localidad

PROFESION U OCUPACION: [redacted]

LUGAR: ..... CARGO: .....

IDEOLOGIA POLITICA: ..... CLASIFICACION: .....

DATOS COMPLEMENTARIOS: .....

Est. Civil 43491 Cónyuge Hijos

.....

Otros familiares

F54.

Fecha	Documentos	109470 ANTECEDENTES A REGISTRAR
2.4.73.	D.577.	-Figura en una nomina de Profesores que suscriben el panfleto "Manifiesto y Convocatoria a los socios de la Gremial de Profesores". Este es un documento de claro contexto marxista-revolucionario que propugna la lucha contra el proyecto de ley de Enseñanza que se difundio en el mes de marzo de 1973.-El temario propuesto incluye puntos de contenido politico y de "lucha" de todo el movimiento sindical del pais.-Evaluación A-1.(JJ)-
	20/XI/80	-Se hizo Memorandum (A) Nº 610 para el C-2 ESMACO. -P-

J. C. J. 103470 P55

Dpto. 1

Apellidos OIMOS IGLESIAS

Nombres Nieves

Documentos AFILIADO AL PARTIDO COMUNISTA Nº40900

Ant, Secc: A B C D E G V

☐ ☐ ☐ ☐ ☐ ☐ ☐

Secreto

ANTECEDENTES

F56

Fecha ing: 30.9.69. 109470

Obr. 22 Años.

Dom. Nueva Palmira 1982

Ocup. Estudiante CEIPA

8.1.76. Doc 0001 Eval B - 2 (JJ)

[redacted] 22

Ficha confeccionada el 18/10/1975.-

100471-3

FSI

MINISTERIO DE DEFENSA NACIONAL

S. I. D.

Dep. I Secc. I

Sub Secc. A/N

Ficha Nro. _____ Confec._____

OLMOS — Apellidos

Nildia — Nombres

DOCUMENTOS: C/C _____ Serie _____ Nro. C/I. _____ Nro. _____ Dpto.

OTROS DOC. _____ Pasaporte Lib. Enrol. etc.

NACIMIENTO: _____ Fecha Lugar

DOMICILIO: _____ Calle Nro. Teléf. Ciudad o Localidad

PROFESION U OCUPACION: _____

LUGAR: _____ CARGO: _____

IDEOLOGIA POLITICA: _____ CLASIFICACION: _____

DATOS COMPLEMENTARIOS: _____

Est. Civil 12/04/75 Cónyuge Hijos

_____

Otros familiares

FSC

Fecha	Documentos	109471 ANTECEDENTES A REGISTRAR
26/5/75	922	-En base a declaraciones de elementso de la U.J.C. ya detenidos, se sta establece, que integraba los "Grupos del Frente Amplio", en el sector "Finanzas", dichos grupos al igual que la "Mesa del F.A.", funcionaban desde enero de 1974, en forma clandestina.-Eval. A-1.-(PP).-

MICROFILMADO

22 JUL. 1975

SERVICIO DE INFORMACION
DE DEFENSA
Dep. 1

10.9472-1

F5(

Confeccionado el 7.4.73

VARIOS

FOTO

Apellidos OLMOS VALLERDU (1)

Nombres Ofelia

Fecha de Nacimiento

Lugar de Nacimiento

Est. Civil

Cred. Civica BPA 5766 (2) Céd. Identidad 453.150 (3)

Otros Documentos

Ocupación Dra. ANOAP (OFTAIMOLOGA) (4)

Padre

Madre

Domicilio J. Campisteguy 3047 (5) Ciudad

Otros datos

[redacted]

CHIESA Hnos. Ltda. - 100 - 3

FICHA COMPLEMENTARIA

ES2

DOCUMENTO		10947 2 ANTECEDENTES
Fecha	Origen	
1971.	Lista 1808 PD F.A	Candidato en el 54.lugar a la Junta Departamental por el dpto.de Artigas sub lema Frente del Pueblo(SS)
29.7.76 Sol.Ant.	Nº 020/976 ANCAP	Indica del (1) al (5).- (I)

FS3

MINISTERIO DE DEFENSA NACIONAL
S. I. D.

M 09472

Dep. I Secc. I
Sub - Secc. G
Ficha Nro. Confec.

OLMOS VAL[illegible]DU (1) OFELIA
Apellidos Nombres

DOCUMENTOS: C/C. BPA + 5766 (2) C/I. 453.150 (3)
Serie Nro. Nro. Dpto.

OTROS DOC.
Pasaporte Lib. Enrol. etc.

NACIMIENTO:
Fecha Lugar

DOMICILIO: J. Compisteguy 3047 (4)
Calle Nro. Teléf. Ciudad o Localidad

PROFESION U OCUPACION: Médico Oftalmóloga (5)

LUGAR: ANCAP (6) CARGO:

IDEOLOGIA POLITICA: Izquierdista CLASIFICACION:

DATOS COMPLEMENTARIOS:
Est. Civil 4349 Conyuge Hijos

Otros familiares

FSD/R

Fecha	Documentos	10.9472 ANTECEDENTES A REGISTRAR
7.1.75	3316	Sindicada como izquierdista en el Departamento de Artigas Evaluación C-4.-(E).-
29.7.76	Sol.Ant. Nº 020/976 ANCAP	Indica del (1) al (6).- (I)

MICROFILMADO

22 JUN

JUNTA DE COMANDANTES EN JEFE 109473-9 Dep. I Secc. 1

S. I. D.

Sub Secc. A/N

Ficha Nro. _____ Confec. 5-10-78

FSI

OLMOS PAKEV — Apellidos

Ortelio — Nombres

DOCUMENTOS: C/C _____ (Serie / Nro.) C/I. _____ (Nro. / Dpto.)

OTROS DOC. _____ (Pasaporte / Lib. Enrol. / etc.)

NACIMIENTO: _____ (Fecha / Lugar)

DOMICILIO: J. Laguna Nº 4937 (Calle / Nro. / Teléf. / Ciudad o Localidad)

PROFESION U OCUPACION: _____

LUGAR: _____ CARGO: _____

IDEOLOGIA POLITICA: COMUNISTA CLASIFICACION: _____

DATOS COMPLEMENTARIOS: _____

Est. Civil 120476 Cónyuge Hijos

Otros familiares

F52

Fecha	Documentos	109473 ANTECEDENTES A REGISTRAR
4-10-78	Doc.1036 (0048)	-Afiliado al Partido Comunista con el Nº46861,fecha deingreso:30-7-70.(Según Carné de Afiliado ,Incautado por las FF.CC.)Eval.A-1 (V)

MICROFILMADO 22 JUN

SERVICIO DE INFORMACION DE DEFENSA

Dep. I

10974-7

MINISTERIO DE DEFENSA NACIONAL M/
SERVICIO DE INFORMACION DE DEFENSA

Ficha Nº ... confeccionada el 1-IX-966.

275

Sección .....

FOTO

Apellidos OLMOS

Nombres Oscar

Fecha de Nacimiento: .....

Lugar de Nacimiento: .....

Cred. Cív.: ..... Ced. Identidad: .....

Prontuario: ..... F. Censal: .....

Padre: .....

Madre: .....

Domicilio: ..... Ciudad: .....

Otros datos (Documentos y señas personales) De la Juventud Herrerista de Maldonado.-

58706

Fórm. 3

FS2

FICHA COMPLEMENTARIA

Documento			109474 ANTECEDENTES
Nº	Fecha	Origen	
45/1010.	17-IX-964.	-Epoca.	**-Firmante de un manifiesto enviado al señor Presidente del Consejo Nacional de Gobierno, por el cual un numeroso grupo de integrantes de la juventud herrerista de todos los sectores del país, se proclaman en contra la ruptura de relaciones con Cuba que fueron decretadas por ese Consejo.-**
	16.9.82	19256 RE 18789	-20.7.68: "Marcha"- bajo el título "Al Nacionalismo", suscribe una declaración junto a un grupo de personas partidarias de esa tendencia, exhortando a organizarse a fines de remover la extructura partidaria. -2.7.65: "Marcha"- con el título "Apoyo a Velázquez" junto a otros jóvenes herreristas manifiesta su apoyo a la gestión del embajador CARLOS MA. VELAZQUEZ, al tratarse el problema dominicano en el Consejo de Seguridad de las Naciones Unidas, reiterando su adhesión a los principios del Dr. de Herrera en materia de política internacional de no intervención autodeterminación y auténtica solidaridad con todos los pueblos latinoamericanos.- Evel. B-2 (O-BA)

JUNTA DE COMANDANTES EN JEFE

S. I. D.

109475-4

Dep. I V. FSM Secc. I

Sub Secc. A/N

Ficha Nº ..... Confec 29.6.82

OLMOS MORALES — Pedro

Apellidos — Nombres

DOCUMENTOS: C/C. ..... C/I. .....

Serie Nº Nº Dpto.

OTROS DOC. .....

Pasaporte Lib. Enrol. etc.

NACIMIENTO: .....

Fecha Lugar

DOMICILIO: .....

Calle Nº Teléf. Ciudad o Localidad

PROFESION U OCUPACION: .....

LUGAR: ..... CARGO: .....

IDEOLOGIA POLITICA: ..... CLASIFICACION: .....

DATOS COMPLEMENTARIOS .....

Est. Civil Cónyuge Hijos

.....

Otros familiares

Fecha	Documentos	109475 ANTECEDENTES A REGISTRAR
10.6.82	D.15793	"Búsqueda"9.6.82/Integra en representación del Ministerio de Agricultura y Pesca,la Comisión Asesora para el Sector Agropecuario,dispuesta por el P.E..-(AD).-

MICROFILMADO

22 JUN. 1984

VARIOS 109476-2 FC1

JUNTA DE COMANDANTES EN JEFE
S. I. D.

Dep.I Secc. I

Sub Secc. MAN

Ficha Nro. _____ Confec. 31.5.82

OLMOS MORALES — Pedro Elbio
Apellido — Nombres

DOCUMENTOS C/C. 840.522 — C/I. B.Z.B. 26.058
Serie Nro. — Nro. Dpto.

OTROS DOC. _____
Pasaporte — Lib. Enrol. — etc.

NACIMIENTO: 20.1039 Mdeo.
Fecha — Lugar

DOMICILIO Ramón Estomba 3634
Calle — Nro. — Teléf. — Ciudad o Localidad

PROFESION U OCUPACION: Dtor. de Programación y Política Agropecuaria del M.A.P.

LUGAR: _____ CARGO: _____

IDEOLOGIA POLITICA: _____ CLASIFICACION: _____

DATOS COMPLEMENTARIOS: _____
Est. Civil — Cónyuge — Hijos

_____
Otros familiares

~~101870~~

F52

10947 8

FECHA	DOCUMENTOS	ANTECEDENTES A REGISTRAR
3611.81	9187?	-29.10.81-SE.PLA.CO.DI. por Nota Nº 2570/81/D solicita aval para Beca a Italia, SE APRUEBA por Memo. (A) Nº2179/81 del 13.11.81.-
26.5.82	15230	Se deja constancia que se registran en este Servicio y en la D.I.I. antecedentes a nombre de Pedro ÓLMOS, no pudiéndose establecer que se trate del causante.(C)
15.12.81	D. 10376	Integra una nómina de Conferencistas del ESEDEMA. Eval.: A-1 (GM)(LA)
27.8.82.	.....	Se hizo Memo (A) No.1912-82 para la ESEDEMA.- (SS)-
28.I.83	. . . . .	Se contesto en Memo(A) Nº 153/83 para Dpto.II/E.M.E..- (i)
9-9-82	29998/008	Integrante en 1977 de la Comisión Directiva del CIEP (Centro de Investigación y Experimentación Pedagógica)en calidad de 2do. Vice Pte.. Cabe destacar que su cuadro docente está compuesto mayoritariamente por profesores que fueron destituídos o sumariados en la enseñanza oficial por sus actividades políticas. Eval.A-1 (SI).

MICROFILMADO
22 JUN

VARIOS

JUNTA DE COMANDANTES EN JEFE
S. I. D.

109477-0

23.07.82
Dep. I

Secc. I

Sub. Secc. A/N

Ficha N.º ..... Confec. .....

OLMOS MADEIROS — Ricardo
Apellidos — Nombres

DOCUMENTOS: C/C S.H.A. 1401 (1) C/I. 34.299 - Lavalleja (2)
Serie N.º N.º Dpto.

OTROS DOC. .....
Pasaporte Lib. Enrol. etc.

NACIMIENTO: 08.02.1930 (3) Pirarajá-Lavalleja (4)
Fecha Lugar

DOMICILIO: 18 de Julio S/N. Pirarajá (Desde hace más de 10 años) (5)
Calle N.º Teléf. Ciudad o Localidad

PROFESION U OCUPACION: Hacendado (Desde hace más de 10 años) (6)

LUGAR: ..... CARGO: .....

IDEOLOGIA POLITICA: ..... CLASIFICACION: .....

DATOS COMPLEMENTARIOS: Casado (7)
Est.Civil Cónyuge Hijos

Hijo de: Carlos Bruno y María Isabel.- (8)
Otros familiares

17253

109477

52

Fecha	Documentos	ANTECEDENTES A REGISTRAR
07.07.82	16.626	Integrante de la Sociedad de Fomento Rural de Piraraja. De ideología política Colorado.Eval.:B-2.- (VL) (M)
26.09.82-C.H.C.F.Nro. 463/82- Secc.9na.INGRESO DE LAVALLEJA.-		.2.83 - En la fecha se contestó dicha Constancia a nombre del causante S/A en este Servicio para su Ingreso al Ministerio de Agricultura y Pesca.- Indica del (1) al (8).- (XX)

MICROFILMADO

22 JUN 1984

INTELIGENCIA
División I
(Seguridad)

MINISTERIO DE DEFENSA NACIONAL
SERVICIO DE INFORMACION DE DEFENSA
M/F
109478-8

Sección A
Ant. Nac.
Ficha N.º 01 60.

PE

Nombres y Apellidos: OLMOS BARCHE, Roberto

Fecha de Nacimiento: 11-IV-1924

Lugar de Nacimiento: Cerro Largo, Uruguay
(País - Ciudad o Localidad - etc.)

Cred. Civ.: Serie ..... N.º ..... Ced. Identidad: [illegible]

Otros documentos: Ptrio.677.286.- (2) Reg.Fog.1.202.391. (3)
(Pasaporte - Libreta Enrolam. - etc.)

Domicilio: Montevideo (Ciudad o Localidad) Trápani 1237 Ap.7 (4)
Fco.Muñoz 3185 Ap.6 (1)
Nueva Palmira (Calle) 2 (N.º)

Filiación
- Edad Aparente ..... Color de
- Color del Cabello ..... Estatura
- Complexión ..... Aspecto Social
- Señas particulares

Reg. No 1657
OLMOS BARCHE
Roberto

Ficha confeccionada en Montevideo el 12 de marzo de 1963

Reg. No 1657
OLMOS BARONE
Roberto

INTELIGENCIA
División I
(Seguridad)

MINISTERIO DE DEFENSA NACIONAL
SERVICIO DE INFORMACION DE DEFENSA
M/F
109478-8-52

Sección A
Ant. Nac.
Ficha N.º 01-60.

Nombres y Apellidos: OLMOS BARONE, Roberto

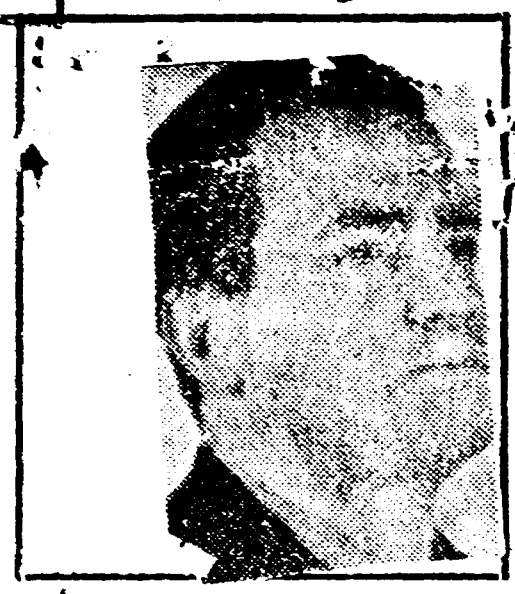

Fecha de Nacimiento: 11-IV-1924

Lugar de Nacimiento: Cerro Largo, Uruguay
(País - Ciudad o Localidad - etc.)

Cred. Civ.: Serie ..... N.º ..... Ced. Identidad: [illegible]

Otros documentos: Ptrio.577.286.- (2) Reg.Fog.1.202.391. (3)
(Pasaporte - Libreta Enrolam. - etc.)

Domicilio: Montevideo (Ciudad o Localidad) Trápani 1237 Ap.7 (4) (Nueva Palmira (Calle) 2032 (N.º) Fco.Muñoz 3185 Ap.6. (1) Achiras 1404, Mont. (Telef.)

Filiación
- Edad Aparente ..... Color del Cutis .....
- Color del Cabello ..... Estatura Aproximada .....
- Complexión ..... Aspecto Social .....
- Señas particulares .....

Ficha confeccionada en Montevideo el 12 de marzo de 1963

109478 Fs.2

ACTIVIDADES

(1) Laborales: Profesión Gráfico, Sdo.Reserva. Lugar de trabajo .....

Cargo Linotipista (5) Antigüedad .....

Otras Actividades Obrero gráfico (trabaja en la Im.Haiug).-

Dirigente de S.A.G.(7)

(2) Políticas: Ideología Comunista Actuación .....

Antecedentes 2do.Spplente del 32 titular a la Junta Dptal. de Mdeo. por FIDEL en las elecciones de noviembre de 1962

Antecedentes familiares .....

(3) Sociales: Estado Civil Religión Figuración .....

Grado Instrucción Lugares que frecuenta .....

(4) Económicas: Situación Capital aprox. Vehículo marca y N.o

Otros datos Casado con Corina Velozo.- 6' VELOZA (6)

Datos Complementarios Hijo de Felipe Benicio y de Antonia.

Apreciación Personal Gral. .....

109478 Fs. 2

ACTIVIDADES

(1) Laborales: Profesión Gráfico, Sdo. Reserva. Lugar de trabajo .....

Cargo Linotipista (5) Antigüedad .....

Otras actividades Obrero gráfico (trabaja en la Im. Haiug).-

Dirigente de S.A.G. (7)

(2) Políticas: Ideología Comunista Actuación .....

Antecedentes 2do. Spplente del 32 titular a la Junta Dptal. de Mdeo. por FIDEL en las elecciones de noviembre de 1962

Antecedentes familiares .....

(3) Sociales: Estado Civil Religión Figuración .....

Grado Instrucción Lugares que frecuenta .....

(4) Económicas: Situación Capital aprox. Vehículo marca y N.o

Otros datos Casado con Corina Velozo.- 6' VELOZA (6)

Datos Complementarios Hijo de Felipe Benicio y de Antonia.

Apreciación Personal Gral. .....

ZARONE, FICHA COMPLEMENTARIA Roberto.

Documento 16947 8 Antecedentes Fs. 3

Fecha.	Origen	
25-Jun-48.	III-F-83.	Afiliado a la UGT (Central Obrera Comunista).-
22-Abr-49.	Capp.Org.P.Com.	Sto. Suplente en la lista 163 del Partido Comunista a la Junta electoral de Montevideo en las elecciones del año 1946.-
3-Jul-948.	Justicia.	Autor de un artículo publicado en el semanario Justicia.-
1o.-Jul-49.	Justicia.	Escribe eneste semanario un artículo.-
8-Jul-49.	Justicia.	Hará uso de la palabra en acto comunista a realizarse el 8-Jul-949.-
27-Ene-50.	Justicia.	Escribe en este semanario sobre el homenaje a tributarse a Eugenio Gómez Chiribao.-
24-Feb-950.	Justicia.	Secretario de Organización de Seccional 8a. y colaborador de la Secretaría Nacional de Organización. Escribe en este semanario sobre la conoreción de los Programas y la Organización de la Seccional 8a.
10-Mar-50.	Justicia.	Escribe eneste semanario sobre la lucha de los obreros huelguistas de la lana.-
28-Abr-950.	Justicia.	Hablará en acto a realizarse el día 29 en las calle Millán y Raffo.-
18-Ago-50.	Justicia.	Hablará en acto comunista a realizarse el día Lunes 21 organizado por la Radial Artigas.-
23-Oct-950	I-E-18-Ast.40.	Soldado de Reserva. Comunista Activo.Firmó la carta de "La Floresta" año 1945.-
12-Set-53.	Justicia.	Escribe en este diario comunista sobre actividades de la Asociación Comunista de Ferroviarios.-

FICHA COMPLEMENTARIA

Documento		109478 Antecedentes F 4
Fecha	Origen	
16-Mar-53.	I-C--Ast.1.-	Fué suscriptor, con la cantidad de $2,50 del Boletín Diario del Partido Comunista, desde el 22-Ago-950 con el No. 041.-
7-Nov-957.	III-G_1-Ast.21 Doc.1.-	Candidato titular en la única lista presentada en las elecciones internas del Centro de Obreros Gráficos, para elegir sus nuevas autoridades ejecutivas.-(Al integrar esta única lista como dandidato titular, de hecho ya integra su nueva comisión directiva).-
11-Set-957.	III-G_1-Ast.21 Doc.1.-	Electo Pro-Secretario General y Secretario de Organización en la Comisión Ejecutiva del Centro de Obreros Gráficos (UGT), de acuerdo al resultado de las recientes elecciones internas (6 y 7-Set-57
4-V-1963	"Cab.Rojas en el Uruguay"	-Instructor de capacitación ideológica del Partido Comunista. Candidato del Partido a la Junta Departamental de Montevideo, en las elecciones nacionales de noviembre de 1946. Orador del Partido en nombre del cual hizo uso de la palabra en diversos actos políticos. Encargado de mantener el contacto con los comunistas activos de los Departamentos de Rivera, Durazno y Tacuarembó. Candidato del Partido a la Cámara de Representantes en las elecciones nacionales de noviembre de 1954. Durante 1958 recibía directamente de Moscú, revistas y propaganda comunistas.

OLMOS FICHA COMPLEMENTARIA Roberto

Documento		Antecedentes
Fecha	Origen	109478
31-XII-964	B-75(1)D-907.- "El Popular"	Este Diario publica varios avisos fúnebres del padrasto de su Esposa, MANUEL TOME, acaecido en el día de ayer.-
14.VI.965	75/968. "EL POPULAR"	-En el diario "EL POPULAR" de la fecha, se informa que el reseñado como dirigente Gráfico concurrirá con su adhesión al llamado "Mitin de la Dignidad Nacional", que tendrá lugar en el Palacio Peñarol el día 18 de los corrientes, como protesta al Decreto del Concejo Nacional de Gobierno, por el cual se prohibió la realización del Congreso Continental de Solidaridad con Cuba y por la Autodeterminación de los Pueblos, en la ciudad de Montevideo.
10-IX-966.- 13 " "	B-72-D-102.- B-75-D-41.-	-En el acto de Proclama de los Candidatos del "Frente Izquierda de Liberación" que tuvo lugar en el Palacio Peñarol el día 10 de los corrientes se resolvió que el reseñado sea integrante como 3er. Suplente del 8vo. Títular a la C. de Diputados por el "Frente Izquierda de Liberación" (FIDEL) en las Elecciones Nacionales del año 1966.-
Año 1966	Lista "FIDEL"	-Figura como 3er. Suplenete del 8o. Titular a la Cámara de Representantes en las listas del "Frente Izquierda de Liberación" en las Elecciones Nacionales del corriente año.

FICHA COMPLEMENTARIA

Documento		109478 Antecedentes Fs.6.
Fecha	Origen	
12/NOV/971.-	"MARCHA".-	Candidato a ker.suplente,del 12o.lugar a Diputado, en la lista de la 1001,para las elecciones 1971.-
25/3/1972.	Doc.608.-	Relación de antecedentes que se detallaran a continuación: Año 1946:En la elecciones Nacionales del presente año es / candidato del Partido Comunista a la Junta Departamental de Montevideo.En esa epoca es miembro del Secretariado Nacional de Organización.-Año 1948 "Justicia"23/1/48;Viajo a Salto con eugenio Gomez Chiribao,donde mantuvo contactos con Edisón Di Padcua, Luis Ratkein,Amanda Canale de Urrusola,Juan C.Urrusola,Enrique Amorin y Alberto Nan.-6/48;Se reune con Lazare Scorovich y J.Caritat.-13/7/48 "Justicia":Miembro de la Comisión de Control del Comité Nacional del Partido Comunista,designado por este partido como orador en Pando en el aniversario de la revolución bolchevique.-En este año se trasladara a Durazno,Tacuarembo y Rivera, en compañia de Julia Arevalos de Roche para rendir un informe sobre la situación del Partido en esa Zona.-30/7/48."Justicia":Miembro de la Delegación encargada de recoger los aportes en la Secc. Cerro Largo en la Campaña Aguinaldo.-Según confidencial de Jefatura de Policia de Paysandu de fecha 5/6/49,intervino en el Congreso que el Regional Norte del Partido Comunista llevó a cabo los dias 28 y 29 de Mayo/1949.-29/7/49"Justicia" Escribe sobre vigilancia dentro de los miembros del Partido Comunista para mantener su organización.-17/3/51 "Justicia" En la fecha se realizo la convención Departamental del Partido Comunista en representación de Montevideo y el delegado de la Secc.8va.se refirio al rseñado como expulsado de las filas como oprtunista.-24/11/51 "Justicia".Articulista ///

DLLOS BARONE — FICHA COMPLEMENTARIA — Roberto.

DOCUMENTO		ANTECEDENTES
Fecha	Origen	
	////	"E levar la capacitación teórica de nuestros afiliados".-29/11/51 "Verdad";Instructor de los cursos de capacitación ideologica del Partido Comunista.-1/4/52."Verdad"Instructor de los / cursos de 3ra. promoción que se dictan en la Secc.18va. y 24ta. 17/5/52.Orador en un acto publico en Larrañaga y Rivera del comite Pro-Paz de Villa Dolores.-6/52."Verdad";Concurre a la Secc.9na como parte de los "Sabados Comunista".-16/2/54 "Justicia"Pag. 2 Col.2,integra a la Agrupación Ferroviarios de Peñarol del Secc. Norte.-7/7/54."Justicia".Pag.6 Col.1.dirigira el curso de capacitación partidaria del Regional Norte.-Candidato del Partido Comunista en carácter de 4to. Titular a la Junta Departamental de Montevideo en la elecciones de este año.-7/9/55."El Popular".Pag. 5 Col.8.Obrero de la imprenta Haig, integra en 7mo.termino la lista para la Comisión del Centro de Obreros Graficos.-3/58.Según informes obtenidos por éste Departamento en la fecha, el causante fue separado de su cargo de linotipista de los talleres de "El Popular", por no cumplir una orden de trabajo,pero igualmente sigue en las tareas partidarias.-En la misma fecha se establece que el reseñado recibe directamente de Moscu la revista "Tiempos Nuevos" para la cual debe inscribirse previamente en la sección prensa / del Consulado de la URSS en Montevideo.11/62,Se establece que el causante trabaja en el diario "Epoca".Candidato del FIDEL en carácter de suplente a la Junta Departamental de Montevideo en las elecciones de este año.-26/9/63."El Popular".Pag.5 Col.1,hizo uso de la palabra en el acto y manifestación organizados por los trabajadores de la obra del gremio graficos.12/64;Se establece que recibe en forma personal,directamente de Pekin,la revista Pekin Informa.-Vocal del Sindicato de Artes Graficas para el periodo 1963/64.-19/7/64.Suscriptor de la revista "Tiempos Nuevos" ////

Fs. 7

FICHA COMPLEMENTARIA

DOCUMENTO		109478 ANTECEDENTES 658
Fecha	Origen	
	////	la que recibe en forma personal directamente de Moscu.-En el dia 12/9/64 fue detenido , en concecuencia de los desordenes habidos en el Aeropuerto Nacional de Carrasco,cuando abandonaban nuestro Pais los Diplomaticos Cubanos,con motivo de la roptura de relaciones con ese Pais por parte de nuestro Gobierno,rocobro su libertad el dia 13,habiendo mediado la asociación de la Prensa Uruguaya.-13/11/64/Hace declaraciones al "El Popular"de la fecha sobre supuestos castigos que le infrigierón en la Jefatura.-10/64. Suscriptor del semanario "Tiempos Nuevos"que recibe en forma personal directamente de Moscu.-23/8/65."El Popular"Pag.9 Col.2.vocal del Sindicato de Artes Graficos.-Mayo/Junio/1965"Estudios", firmantes junto a otros dirigentes obreros de una nota de saludos a la mencionada revista en su 9no.Aniversario.-16/5/66."El Popular".Pag.5. publica su foto al firmar la reforma popular auspiciada por el partido Comunista y un Grupo de Sindicatos.-31/5/66."El Popular"Publica su condolencia con motivo del fallecimiento de la madre del causante.-8/8/66."Epoca".Se informa que el causante,integra la Comisión Directiva del Sindicato de Artes Graficas, en carácter de vocal,como resultado de las elecciones afectuadas el 27/5/66.-Candidato del FIDEL como suplente a la / camara de representante en la elecciones de 1966.-6/7/67."El Popular"Pag.9. integro una delegación del Sindicato de Artes Graficas,quienes expusierón su protesta contra el injusto despido de obreros.17/12/67."El Popular".Visito a los detenidos vinculados a los periodicos "Epoca" y "El Sol".-16/2/68."El Popular"Pag.10. En su carácter de Vice Presidente del Sindicato de Artes Graficas formula declaraciones contra el proyecto del Ministro Acosta y / Lara.-9/7/69.El causante que actualmente se encuentra dopedido percibiendo los beneficios otorgados por la Bolsa de Trabajo//

FICHA COMPLEMENTARIA Roberto. 16ta.

DOCUMENTO		109478 ANTECEDENTES
Fecha	Origen	Fs. 9
	////	del Sindicato de Artes Graficas,fue detenido en la fecha,en vigencia de las Medidas Prontas de Seguridad, por tomar parte de una reunión no autorizada en el local sito en la calle San José No. / 874.31/1/70."El Popular"Pag.14,integrantes de la Directiva del / Sindicato de Artes Graficas;publica su foto y declaraciones de / repudio al prestamo compulsivo de U.T.E. .-15/5/71."El Popular"/ Pag.4.Informa que el causante resulto electo presidente del Sindicato de Artes Graficas,con el triunfo de la lista Nro.1. - - 26/6/1971.Segpun material incautado en un allanamiento practicado en el Instituto Cultural Ururguay-Corea,el causante estaria a // cargo conjuntamente con Milton Montoner y Oscar Cabrera de una / mesa redonda a realizarse en dicho,Instituto el 24/6/1971 con participación de trabajadores,sobre "La Clase obrera en Corea del / Norte y del Sur".-
		DATOS POSITIVOS:En la finca de la calle Francisco Muñoz No.3185 Apto.6.habita la persona que se menciona,conjuntamente con la señora y una hija de edad liceal,esta persona de muy conocida trayectoria izquierdista,"Militante Activo"ha hecho gala de un cinismo pocas veces conocido por personas de pensamiento democráticos, ha manisfestado en reiteradas oprtunidades en las cuales a tenido que hacer uso de la palabra en actos públicos organizados por el F.A.,que se deberia liberar a todos los presos politicos.No solo ello,sino que ademas se ha manisfestado entre sus amistades el estar de acuerdo con cierto sistema empleado por elementos sediciosos,como por ejemplo la privación de la libertad por la fuerza,/ esto según el,para poder demostrarle al pueblo que no solamente las autoridades democraticamente bien constituidas tienen poder, sino que tambien "ellos lo tienen".-(BB). Según Indica.(Dal(?)..)

FICHA COMPLEMENTARIA

DOCUMENTO		109478 ANTECEDENTES
Fecha	Origen	
1969	"El comunismo en el Uruguay"-Figura en una lista de dirigentes del SAG.-(B) pag.182	
11.7.73 M.F.FeCC.	1560	Se libra solicitud de captura por pertenecer a la ex.CNT y haber pasado a la clandestinidad para conspirar contra el país .(R)
6.3.76 JFM FD 07.00 a 07.00	Doc.0297	- Fué sindicado por su esposa Corina VELOZO como el propietario de un material que estaba quemando cuando fué detenida. El material encontrado quemado era material de izquierda.- Posee antecedentes en la DNII.- (SS)-
12. 3. 76 JFM FD 07.00 a 07.00	Doc.0326	- El día 7.3.76 registra entrada en la DNII, permaneciendo indagado.Inspeccionado su domicilio se le incauto diverso material perteneciente al Sindicato de Artes Gráficas.- (SS)-

...ROMA, Roberto

Documentos		ANTECEDENTES A REGISTRAR 109478 Fs 11
	491	23.3.76 -Fue internado en el C. Municipal en el régimen de MPS por orden y a disposición del P. Ejecutivo. Es dirigente gremial y miembro del P. Comunista, sospechandose de estar efectuando una intensa actividad clandestina.-(DD)
0.5.76 D. 7 a 7	623	21.4.76 -Recuperó la libertad.- (DD)
3.9.76 D. 7 a 7	1224	**17.9.76 -Se concurrió a su domicilio a efectuar su detención al ser sindicado como "contacto" entre el sector de propaganda y el sector sindical del P. Comunista que actuaba en la fábrica "Codarvi"; no siendo ubicado. Posteriormente se solicitó su captura, presumiendose que halla pasado a la clandestinidad.- (DD* (4) a (5)**
.6.63	27347/30	2.6.63 - En la fecha se establece que integra el Comité Coordinador de la CNT en el exterior, dentro de la Regional Europa, siendo responsable de la mesa de trabajo en Francia. Eval: A-1 (CO)
16.10.74	D.2660	-Presidente del Sindicato de Artes Gráficas Eval:A-1(I) Ind.(7)
		-19.7.73-Se remitieron datos identificatorios por Memo(A)No.685 Corte Electoral.(U).-

Fecha	Documentos	ANTECEDENTES A REGISTRAR
5/12/83	543/81 Pág.001	109478 23/X/945 - Firmante, junto a otros reservistas, de una carta dirigida al Secretario del P.C., Eugenio GOMEZ enviada desde La Floresta, con motivo del triunfo alcanzado por el P.C. de Francia en las elecciones generales realizadas recientemente en dicho país. (E).-
4/5/84	11841 / 82 PAG. 3672	- POSEE ANTECEDENTES EN EL CO.NA.E - EVAL - A - 1.C(D) INDICA ( ) ( ) ( )

MIN. DEFENSA NACIONAL

S. I. D. 109478

Fs 15 Dep. I 31/5/66 Secc. I

Sub-Secc. 08

Ficha Nº ..... Confec. 31/

OLMOS BARONE Roberto

Apellidos Nombres

DOCUMENTOS: C|C ..... C|I (1) 577.286

Serie Nº Nº Dpto.

OTROS DOC.: .....

Pasaporte Lib. Enrol. etc.

NACIMIENTO: Cerro Largo 11/4/24

Fecha Lugar

(2) Fco. Muñoz 3185 ap.6

DOMICILIO: Achiras 1404 Montevideo .- en la fecha Francisco Ramos 31/5

Balneario de Kurindia (3) Telef. Ap. 6 Ciudad o Localidad

PROFESION U OCUPACION: GRAFICO

LUGAR: ..... CARGO .....

IDEOLOGIA POLITICA COMUNISTA CLASIFICACION DIRIGENTE sind.de Arte gráficas.-

DATOS COMPLEMENTARIOS Casado (4)

Est. Civil Conyuge Hijos

Instructor de capacitación ideológica del partido Comunista.

A.	DOCUMENTOS	ANTECEDENTES A REGISTRAR

109478

Fich. A/N - Afiliado a la UGT.

6 "Epoca" - Electo vocal durante las elecciones realizadas por el gremio el 27 de mayo de 1966.-

71 El popular **Hizo uso de la palabra en representación del sindicato de Artes Gráficas en el 2º Congreso de la CNT realizado entre los días 23 y 26 de junio del corriente año.- (T).-**

. D.608. el 10/III/950.- Publica en "Justicia" un articulo sobre los obreros de la Industia lanera.- (V).-

" "Justicia" del 16/II/954.-Pag. 2 Col. 2, integra a la Agrupación Ferroviaria de Peñarol del Secc. Norte.-

" "El Popular" del 17/IX/955.- Pág. 5 Col.3, obrero de la imprenta "HAIG", integra en el 7º término la lista para la Comisión del Centro de Obreros Gráficos.-

" El 3/958, según informes obtenidos por este Departamento en la fecha, el causante fue separado de su cargo de linotipista de los talleres de "El Popular", por no cumplir una orden de trabajo, pero igualmente sigue en las tareas partidarias.-

" XI/962. Se establece que el causante trabaja en el Diario "Epoca".-

"El Popular" del 26/IX/963.Pág. 5 Col. I hizo uso de la palabra en el acto y manifestación organizados por los trabajdores de la obra del gremio graficos.-

" Vocal del Sindicato de Artes Gráficas por el período de 1963, [illegible]

" "El Popular" del [illegible] Sindicato de Artes [illegible]

[redacted]ento Origen	109478 ANTECEDENTES Fs. 15
5.3.72.- D608.-	6/VII/967.- "El Popular" Pág.9, integró una delega ción del Sindicato de Artes Gráficas, quienes exp sieron su protesta contra el injusto despido de breros.-
" "	"El Popular". 16/II/968, Pág. 10 En su carácter de Vice-presidente del Sindicato de Artes Gráfic formula declaraciones contra el proyecto del Mi- nistro Acosta y Lara.-
" "	El 9/VII/969. El causante fue detenido, en vigen cia de las Medidas Prontas de Seguridad, por to parte en una reunión NO autorizada.-
" "	"El Popular" del 31/1/970,Pág.14. Formula declar ciones de repudio al préstamo compulsivo de UTE.-
" "	"El Popular" del 15/V/971.Pág. 4 informa que el causante resultó electo presidente de este Sindi- cato integrando la lista Nº 1.-
" "	Segun material incautado en un allanamiento prac- ticado en el Instituto Cultural Uruguay-Corea, el causante estaría a cargo conjuntamente con Milto MONONER y Oscar CABRERA, de una mesa redonda a realizarse en dicho Instituto el 24/6/971 con l participación de trabajadores, sobre "La Clase Obrera en Corea del Norte y del Sur".-

(V)

Documento Fecha	Origen	109478 ANTECEDENTES Pg 16
17/VII/72	EL POPULAR	Formula declaraciones en las que expresa que lo trabajadores gráficos de todas las imprentas d obra y diarios intervendrán en el PARO GENERAL del 20, concientes que los une a toda la clase obrera, cada una de las consignas que levanta l CNT para dicha jornada.-(T).-
14/IX/72.-	EL POPULAR	-De acuerdo con el resultado de las elecciones resultó electo por la Lista Nº1, para integrar la Comisión Directiva del Sindicato de Artes Gráficas.-(T).-
7.7.73	1498	**Se libra solicitud de captura por pertenecer a la ex-CNT, y haber pasado a la clandestinidad para conspirar contra el país. Indica ① al ② (EE)**
5.7.73	1487	Figura en lista de delegados para integrar el Secretariado Ejecutivo de la C.N.T. designados a fines del 71. (G)
12.5.75	.DNII D-2 D- 842	**Vocal del Sindicato de Artes Gráfidas.(Evaluación A-1) (K)**
17.12.74	Doc. 3209	Figura en una relación de dirigentes gremiales del Sindicato de Artes Gráficas. Evaluación A-2 (BB).

Roberto Olmos Barone

FICHA COMPLEMENTARIA FS-19

Documento		109478 ANTECEDENTES
Fecha	Origen	
7.6.75 PD. 07.00 a	1062 07.00	29.5.75 -Indagado junto a otras personas en la finca de San José 874 -Sindicato de Artes Gráficos- donde se concurrió al tenerse información de que se llevaría a cabo una reunión no autorizada de dirigentes de diversos gremios.- (DD)③④
		19/7/78-Se remitieron datos identificatorios por Mem. (A) No. 685 (Corte Electoral).- (U)
	23.2.79	Se contestó por MEM(A) N° 3245/78 P.N.N.(Y)
5-10-78	Doc.1333	Según panfleto titulado "Cadena Mundial de Información y Solidaridad con Uruguay" de fecha Junio/78 se menciona al causante como que, al cumplirse 5 años de la disolución de las Camaras, en Uruguay (27-6-73) hizo uso de la palabra en representación de la CNT en un acto efectuado en PARIS.-(V)

FICHA COMPLEMENTARIA

Documento		09478 ANTECEDENTES Fs 18
Fecha	Origen	
27.6.83	27761/01	-13.6.83-Por Of.487/983 del J.M.1ra.Inst.2do T., se reitera su pedido de captura.Eval:A-1(M).-
27.6.83	.....	-Se confeccionó Of.174/983, al J.M.1ra.Inst.2do.T., en el que se le informa que en virtud de que el causante ya se encuentra requerido se procederá solamente a incrementar a la requisitoria existente lo establecido en el Of. 487/983(R.E. 27761).Eval:A-1(M).-
9.7.83	28414/1	-5.7.83-Indica Idem Doc. 27761/83,aportando que por Requisitoria No.87/983 de la fecha se solicita su captura con el No.Reg:1657;por presuntas vinculaciones con el Partido Comunista.Eval:A-1(M).- -El reseñado conjuntamente con Daniel Baldasary(ambos del P.C. y Ricardo Vilaró de los GAU figuran,según informes,como integrantes de la delegación de la CNT ante la OIT.(Inf.del Doc con No.121933 del 13.3.80 ficha confec.el 27.3.80)(falta Documento).-

	DOCUMENTOS	109478 ANTECEDENTES A REGISTRAR OLMOS BARONE Roberto	Ds 19
11.79	2516	-ACTIVIDADES EN EL EXTRANJERO: -FRANCIA 16.06.79 - Intervino en un mitín efectuado en París bajo los auspicios de la CGT, FIN, y TFVC, denunciando la prigión de dirigentes de la CNT y exigiendo la amnistía general, en el mismo hizo uso de la palabra junto a Félix DIAZ.- -GINEBRA 18.06.79 - Participa , en la reunión del comité de Libertad Sindical de la OIT, como delegado de la CNT.- -FRANCIA 22.06.79 - Dicta una conferencia de la prensa por indicación del Centro de Estudios Superiores de París, [illegible] en actividad solidaria con Uruguay.- Eval. A-1 Ind.(6) (SF	
29.06.81	Doc. 5003	*Es mencionado por haber formado parte en un mitín-gala en el forum Les Halles del centro de París, auspiciado por las centrales similares de Francia en conmemoración a la Jornada Mundial en Defensa de la Enseñanza y la cultura en el Uruguay; él mismo se llevó a cabo el día 22 de marzo, y el cual nte interviene en representación de la Convención Nacional de Trabajadores (CNT). Eval.: A-1 (AN)	
15.01.82	Doc. 11015	*Firmante de una comunicación, en representación de la Convención Nacional de Trabajadores (C.N.T.), enviada a la Organización Internacional de Trabajadores (OIT), donde comunica supuestas violaciones de la Libertad Sindical en Uruguay, cometida por el gobierno uruguayo al poner en vigencia el 13.10.81 un Decreto de Reglamentación de la "Ley de Asociaciones Profesionales". (Ley Nro. 15.137). Eval.: A-1 (AN)	

FECHA	DOCUMENTOS	0947 8 ANTECEDENTES A REGISTRAR	20
5.4.83	8876/81	En 1981-el titular integra la Dirección de la C.N.T. en el Exterior en calidad de Delegado para Francia-Miembro del Comité Central del Partido Comunista-I.-I (Y)	
8.5.83	26067/83	-20.4.83-Figura en una nómina de integrantes del Partido Comunista uruguayo ,del Comité Ejecutivo,Dirigente de la C.N.T., actualmente se encuentra en Francia.- Pag.19 y Pag.21.-Eval A-1 (V)	
27.6.83	27076/83 Pág.013/ 022/023	-04.11.82 - En información actualizada a la fecha por el SID, indica Idem doc. 26067/83.- Eval: A-2.- (AA).-	
4.7.83	26214/794 a798	Indica idem a anotaciones anteriores, agrega: Asistió a la Conferencia Nacional del Partido Comunista entre el 1 y 2 de diciembre de 1972, Eval A-2 (BB).-	
20.7.83	6395/81 Pág .20	Indica Idem al Documento Nº5303/81.- Eval:A-2(AD)	
3.8.83	7900/528 al 531	ACTIVIDADES EN EL EXTRANJERO SUIZA - 2 al 4/9/76 - participo junto a Ricardo SALLUND y Ruben IANEZ, representado al Uruguay, en la "1ra. Asamblea de la Comision Internacional para la investigacion de Violacion de los Derechos Humanos en Latinoamerica"; formada por el Consejo por la paz Mundial.La misma se ll	

.../ /

///...

vo a cabo en la ciudad de Basel.
SUIZA - 25.2.78 -Radio Berlin Internacional informa que concurre a la reunion del Consejo de la O.I.T. en Ginebra, para "denunciar al regimen uruguayo que mantiene presos a dirigentes sindicales".
19.5.78 - El titular concurre a la Reunion de la Comision de Derechos Humanos de la O.N.U., celebrada en Ginebra, oportunidad en la cual expuso una conducta concordante en cuanto al enfrentamiento al fascismo en nuestro pais"
FRANCIA - 2da.Quincena /JUL/78 - Integro la mesa que presidio un acto de "Solidaridad con la Cultura Uruguaya en Lucha", llevada a cabo en la Universidad de la Sorbona en Paris.
ESPAÑA - 2da.Quincena/JUN/79 - Participa en un acto realizado en la ciudad de La Coruña en el marco del "Encuentro de Representantes en el exterior de la CNT"
ITALIA - 1 al 3/FEB/80 - Designado como integrante del Comite Coordinador de la CNT en el exterior, al celebrarse en la fecha el "2do.Encuentro de la Tendencia Combativa".
FRANCIA - 10.2.80 - Intervino en representacion de la CNT en el denominado "Congreso Regional de Pas de Calais", de la F.E.N.;ante 250 delegados de la Ensenanza, votándose en la oportunidad por la "libertad de los presos politicos y la amnistia total".
FRANCIA - 19.2.80 - Estuvo presente en los debates realizados duran e la Asamblea Parlamento del Consejo de Europa;auspiciada por el SIJAU-;donde se ofrecio un informe

.../

FECHA	DOCUMENTOS	109478 ANTECEDENTES A REGISTRAR	85-28
	///...	sobre la situacion de los Derechos Humanos en Amercia Latina. ITALIA - 17 al 23/10/80 - Luego de celebrarse el "3er. Encuentro de la CNT en el exterior", en la ciudad de Roma, el citado es designado integrante del Comité Coordinador. URSS - 20.12.80 - Participa en la reunion celebrada por el Comité Central en el Exterior del P.C.U., junto a RODNEY ARISMENDI, SAMUEL BEHAR, entre otros. Eval:A-1 (OO)	
27/01/84	0725/79 Pág.08	Aporta información ya registrada en la ficha.- Eval:B-2(AD)	
31.1.84	0724/79 pág.2	RADIO MOSCU:"QUINCE MINUTOS CON URUGUAY";24.6.78; En Ginebra, Suiza, sesiona habitualemtne la 64o.Conferencia de la Organización Internacional del Trabajo, en donde el grupo de delegados de los trabajadores acordó reconocer como único legítimo representante de los trabajadores uruguayos al causante.Eval.B-2.(ME)	
31.1.84	0721/79 Pág.2	RADIO MOSCU:"QUINCE MINUTOS CON URUGUAY";1.7.78; Informa que intervino en un nutrido acto de solidaridad con el pueblo uruguayo, llevado a cabo en el barrio latino de París,Francia.Eval.B-2.(ME)	

Fecha	Documentos	109478 ANTECEDENTES A REGISTRAR Fs. 523
28.2.84	1313/79 pag.7	-25.5.79-Participó en un acto denominado 1er.Encuentro de Representantes en el exterior de la CNT de Uruguay en la Coruña.El Encuntro se inauguró con 6 actos de solidaridad con la CNT y el pueblo uruguayo presedidos por la consigna "AMNSTIA PARA URUGUAY"El mismo fue convocado por las 2 centrales mayoritarias españolas,las Comisiones Obreras y la UGT.Eval:A-1(M).-
8.5.84	1729/79 Pág.14	Aporta información ya registrada en la ficha.- Eval:B-2(AD)

MICROFILMADO 22 JUN. 1984

JUNTA DE COMANDANTES EN JEFE 109479-6 VARIOS B1

S. I. D.

Dep. I Secc. I

Sub Secc.

Ficha No. ..... Confec. .....

CIROS de ANDIA ..... Virginia Susana .....
Apellidos Nombres

DOCUMENTOS: C/C. ..... **C/I.** .....
Serie No. No. Dpto.

OTROS DOC. .....
Pasaporte Lib. Enrol. etc.

NACIMIENTO: ..... ARGENTINA .....
Fecha Lugar

DOMICILIO: .....
Calle No. Teléf. Ciudad o Localidad

PROFESIÓN U OCUPACIÓN: .....

LUGAR: ..... **CARGO:** .....

IDEOLOGÍA POLÍTICA: ..... **CLASIFICACIÓN:** .....

DATOS COMPLEMENTARIOS .....
Est. Civil Cónyuge Hijos

..... 92244
Otros familiares

FECHA	DOCUMENTOS	109479 ANTECEDENTES A REGISTRAR
16.6.83	24737/83 pag. 28	- 03.01.83- Figura en una relación de personas refugiadas en Brasil al amparo de ACNUR. Fecha de ingreso: 08.05.79. Solicitó visa. EVAL A-2 (B).-

452

MICROFILMADO

22 JUN. 1983

F51

109480-4

JUNTA DE COMANDANTES EN JEFE

S. I. D.

Dep. I Secc. I

Sub Secc. A/N

Ficha Nro. _____ Confec. _____

OLONDRIZ — Apellidos

Enrique A. — Nombres

DOCUMENTOS: C/C _____ Serie _____ Nro. _____ C/I. _____ Nro. _____ Dpto. _____

OTROS DOC. _____ Pasaporte _____ Lib. Enrol. _____ etc. _____

NACIMIENTO: _____ Fecha _____ Lugar _____

DOMICILIO: San Marino Nº1456 — Calle _____ Nro. _____ Teléf. _____ Ciudad o Localidad _____

PROFESION U OCUPACION: _____

LUGAR: _____ CARGO: _____

IDEOLOGIA POLITICA: _____ CLASIFICACION: _____

DATOS COMPLEMENTARIOS: _____ Est. Civil _____ Cónyuge _____ Hijos _____

~~120478~~

_____ Otros familiares

Fecha	Documentos	109480 ANTECEDENTES A REGISTRAR
17.11.79 PL 5 a 6	1695	-16.11.79 - Según información del Dpto.II de la D.N.I.I. el vehículo de su propiedad at.257.357, se encontraba estacionado en las inmediaciones del Centro Orenzzano, en momentos en que se efectuaba un homenaje con motivo del cumpleaños de Carlos Julio PEREYRA, y que fuera organizado por la Juventud del Partido Nacional. Cabe destacar que en este homenaje se encontraban varios ex-dirigentes del P.N. (Z).-

MICROFILMADO
22 JUN. 1984

Ficha confeccionada el día 9/7/1973

109481-2

MINISTERIO DE DEFENSA NACIONAL

S. I. D.

Dep. PE Sec. 1

Sub-Sec. A/N

Ficha Nro. ..... Confec. .....

OLMOS ..... Pedro .....

Apellidos Nombres

DOCUMENTOS: C/C. ..... C/I. .....

Serie Nro. Nro. Dpto

OTROS DOC. .....

Pasaporte Lib. Enrol. etc.

NACIMIENTO: .....

Fecha Lugar

DOMICILIO: .....

Calle Nro. Teléf. Ciudad o Localidad

PROFESION U OCUPACION: Sociólogo.-

LUGAR: ..... CARGO: .....

IDEOLOGIA POLITICA: ..... CLASIFICACION: .....

DATOS COMPLEMENTARIOS: .....

Est. Civil Cónyuge Hijos

138511

Otros familiares

Fecha	Documentos	109481 ANTECEDENTES A REGISTRAR
27/9/73	D.1318 P.E.I.	- Responsable del I.P.R.U. (Instituto de Promosión Económica y Social del Uruguay), encargado de dar el visto bueno sobre la adjudicación de distintos pedidos de colaboración que, Comunidades Europeas y Norteamericanas remiten con el fin de ayudar a los países en vías de desarrollo. Ha manejado en un año 250.000 dólares en este tipo de donaciones. Se ha notado una creciente infiltración marxista en este Instituto, desviándose la verdadera finalidad para lo que se remiten las donaciones, siendo utilizado ese dinero en muchas oportunidades para apoyar elementos sediciosos y con el viajan al interior y al exterior, Sacerdotes y Laicos allegados a la Curia. Tiene su sede en Cerrito 475, Piso I, siendo los integrantes de su Concejo Directivo los Contadores Hector SAPRIZA, Ernesto FERRARO y Walter LUZIARDO y de su Secretariado, Leonel VERISSIMO.-(C.C)- EVALUACION: B-6
9.VIII.73	Doc.2241	1.En el año 1966 firma un Manifiesto del Partido Demócrata Cristiano apoyando su plan de gobierno.-(SS)-
		7/3/78-MEMO (A) 067/78 DPTO.3 DNII.- (W)

SERVICIO DE INFORMACION DE DEFENSA

109481

Dep. 1

Confeccionado el 1-Dic.1969.-

VARIOS

FOTO

Apellidos OLMOS

Nombres Pedro

Fecha de Nacimiento

Lugar de Nacimiento

Est. Civil

Cred. Cívica: Céd. Identidad

Otros Documentos

Ocupaeión Sociólogo

Padre

Madre

Domicilio Ciudad

Otros datos:

FICHA COMPLEMENTARIA

154

DOCUMENTO		109481 ANTECEDENTES
Fecha	Origen	
21-XI-1966	75-D1455	-Firmó manifiesto del Partido Demócrata Cristiano, apoyando su Plan de Gobierno para las próximas elecciones nacionales.-
		6.2.79-MEMO(A)Nro. 219/79-ESEDENA.-qq-.
	20.5.81	Memo(A)Nº735/81 para OCOA.- (i).
3.11.81	9187	-13.11.81-Se aprobó una solicitud de Beca a nombre de OLMOS MORALES, Pedro Elbio, no pudiéndose establecer que se trate de la misma persona que registra el antecedente anterior.(O)
27.8.82.	.....	- Se hizo Memo (A) No.1912/82 para la ESEDENA. (SS)-
2[illegible].I.83	. . . . .	Se contesto en Memo(A) Nº 153/83 para Depto. II/E.M.E..- (i)

MICROFILM

[illegible]

FM

MINISTERIO DE DEFENSA NACIONAL
S. I. D.

109482-0

Dep. I Secc, I

Sub - Secc. G

Ficha Nro.____ Confec. 15.3.75

Oloriz (Apellidos) Isidro (Nombres)

DOCUMENTOS: C/C. (Serie / Nro.) C/I. (Nro. / Dpto.)

OTROS DOC. (Pasaporte / Lib. Enrol. / etc.)

NACIMIENTO: (Fecha / Lugar)

DOMICILIO: (Calle / Nro. / Teléf. / Ciudad o Localidad)

PROFESION U OCUPACION: Funcionario de UTE

LUGAR: Central Batlle CARGO: Sub-Capataz inter.de Intend.

IDEOLOGIA POLITICA: CLASIFICACION:

DATOS COMPLEMENTARIOS: (Est. Civil / 43361 / Conyuge / Hijos)

Otros familiares

F52

Fecha	Documentos	109482 ANTECEDENTES A REGISTRAR
29.11.73	Dec.406 (Ev. B-2)	1- Figura en una lista de activistas subversivos del Personal de UTE.- Poseeun Chalet en Piriápolis donde hay material de UTE.- Fue allanada por la Policía, desconociendo los resultados.- (OO)

MICROFILMADO
22 JUN 2004

FJ1

NOMBRE OLOVERA COLZANI, María Cristina 10948 3 - 8

EDAD Nació el 12-2-56 en Uruguay.

DIRECCION

C. C. o C. IDENTIDAD

ESTATURA, PESO, y CUTIS

PROFESION

OBSERVACIONES Hija de Rosauro y de María A.. La reseñada junto con otras, fueron expulsados de la República Argentina, prohibiéndosele el rein-

109483

F52

OBSERVACIONES

greso al mismo (Inf. del Parte Especial de Información Nº 014/978 de OCOA)-(Ficha confeccionada el 15-7-78). (FALTA DOCUMENTO)

MICROFILMADO

22 JUN. 1984

VARIOS

05/XI/82

JUNTA DE COMANDANTES EN JEFE
S. I. D.

109484-6

Dep. I Secc. I

Sub. Secc. A/N

Ficha N.º ..... Confec. .....

OLSECE SCHALLIETRA — Juan

Apellidos — Nombres

DOCUMENTOS: C/C CNA 11458 C/I. 1.170.337

Serie N.º N.º Dpto.

OTROS DOC. .....

Pasaporte Lib. Enrol. etc.

NACIMIENTO: .....

Fecha Lugar

DOMICILIO: 18 de Julio 968 — Pando

Calle N.º Teléf. Ciudad o Localidad

PROFESION U OCUPACION: Sgto. 1º (R)

LUGAR: ..... CARGO: .....

IDEOLOGIA POLITICA: ..... CLASIFICACION: .....

DATOS COMPLEMENTARIOS: Casado .....

Est.Civil Cónyuge Hijos

Otros familiares

109484

Fecha	Documentos	ANTECEDENTES A REGISTRAR
17/VIII/82	17841	Figura en el 203 lugar de la lista CAB del Partido COLORADO Agrupación "NUEVO URUGUAY" Dpto. de CANELONES como candidato para integrar los Deliberantes Departamentales y Convenciones Nacionales en las Elecciones internas de los PP.PP. del 28 de Noviembre de 1982. (E)
18/IX/82	—	Por Oficio Nº. 650/82 el S.I.D. comunica a la Corte Electoral, que de acuerdo a las disposiciones vigentes, no existen objeciones para que el causante integre la lista de referencia. (E)
26/VIII/82	—	- Se hizo Nota Nº 145/D-I/82 al M.D.N., solicitando fecha y causa de su pase a retiro. (E).-
17/IX/82	19378	Según Oficio Nº 213 de fecha 14/IX/82 el M.D.N. informa que el causante no registra antecedentes. (E).-
07/X/82	—	- Se hizo Oficio Nº800/D-I/82 al Servicio de Retiros y Pensiones Militares, solicitando fecha y causa de su pase a retiro. (E)
15/X/82	1210	Según Oficio Nº 864 de fecha 15/X/82 el S.RR.PP.MM. informa que el causante pasó a retiro "voluntario" el 1[illegible]/[illegible]I/[illegible]1. (E).-

MICROFILMADO

MINISTERIO DE DEFENSA NACIONAL
S. I. D.

109485 - 3 Dep. I 27.6.75 Secc. I
Sub - Secc. G

Ficha Nro. ____ Confec. ____

OLSEN MELO — Emilio Nielsen
Apellidos — Nombres

DOCUMENTOS: C/C ____ Serie ____ Nro. ____ C/I. ____ Nro. ____ Dpto. ____

OTROS DOC. ____ Pasaporte ____ Lib. Enrol. ____ etc. ____

NACIMIENTO: ____ Fecha ____ Lugar ____

DOMICILIO: ____ Calle ____ Nro. ____ Telél. ____ Dpto. MONTEVIDEO Ciudad o Localidad

PROFESION U OCUPACION: Bancario

LUGAR: ____ CARGO: ____

IDEOLOGIA POLITICA: ____ CLASIFICACION: Activista - AEBU

DATOS COMPLEMENTARIOS: ____ Est. Civil ____ 434 ____ Conyuge ____ Hijos ____

Otros familiares

Fecha	Documentos	109485 ANTECEDENTES A REGISTRAR
28.X.74	D. 2832	declarado cesante en julio de 1969 a raíz de los conflictos bancarios, a partir del 15 de enero de 1972 (por Convenio), prosigue percibiendo su sueldo como si permaneciera activo.- 18.8.69: Estando en vigencia el Decreto de M.P.S., en la fecha fue detenido por pretender coartar la libertad de trabajo; ex-empleado bancario.- Evaluación B-2.-(I).-

FBS

SERVICIO DE INFORMACION DE DEFENSA

Dep. 1

109485

Confeccionado el 28-VII-1970

VARIOS

FOTO

Apellidos OLSEN MELO

Nombres Emilio Nielsen

Fecha de Nacimiento 41 años (1969)

Lugar de Nacimiento Uruguay

Est. Civil Casado

Cred. Cívica ..... Ced Identidad 767.263

Otros Documentos

Ocupación Ex-Empleado Bancario (Bco. Popular (Central)(1) Subconserge (2)

Padre

Madre

Domicilio Rivera 2480 Ciudad Montevideo

Otros datos

~~28707~~ 07

FICHA COMPLEMENTARIA F54

DOCUMENTO		109485 ANTECEDENTES
Fecha	Origen	
19-VIII-969 Parte 57	B72-D?7 Año 1970	-Detenido e internado en el CGIOR por violación del Decreto de Medidas Prontas de Seguridad.-
25-3-72	Doc. 10.166/81/144	-Indica (1) y (2)

MICROFILMADO 22 JUN

VARIOS

JUNTA DE COMANDANTES EN JEFE

S. I. D.

109486-7

DEP. I SECC. I

SUB SECC. A/N

FICHA Nº ____ CONFEC. 04.05.82

OLSEN (Apellidos) I. (Nombres)

DOCUMENTOS: C/C Nº ____ Dpto. ____ C/I. Serie ____ Nº ____

OTROS DOC. ____ (Pasaporte / Li. Enrol / etc.)

NACIMIENTO: ____ (Fecha / Lugar)

DOMICILIO: ____ (Calle / Nº / Teléf. / Ciudad o Localidad)

PROFESION U OCUPACION: ____

LUGAR: ____ CARGO: ____

IDEOLOGIA POLITICA: ____ CLASIFICACION: ____

DATOS COMPLEMENTARIOS: ____ (Est. Civil / Cónyuge / Hijos)

____ (Otros familiares)

PB2

FECHA	DOCUMENTOS	109486 ANTECEDENTES A REGISTRAR
06.10.81	D. 8457	-Integrante al 8/10/73 de Logia Masónica "ALBORADA". Evaluación: A-2. (VL) (LA).-Indica ( ) ( ) ( ) ( ) ( ).

MICROFILMADO

22 JUN.

Imp. Nacional 1953.79

109487-9 7 OCT. 1974

MINISTERIO DE DEFENSA NACIONAL

S. I. D.

Dep. I' Secc, I

Sub - Secc. G

Ficha Nro.____ Confec.____

OLSCN OLIVERA(1) — Apellidos

Jorge Arturo(2) — Nombres

DOCUMENTOS: C/C. BVA 21210(3) — Serie / Nro.

C/I. 1.105.166(4) — Nro. / Dpto.

OTROS DOC. ____ — Pasaporte / Lib. Enrol. / etc.

NACIMIENTO: 19.7.948(5) — Fecha

Mdeo.(6) — Lugar

DOMICILIO: Maúa 3883(7) — Calle / Nro. / Teléf. / Ciudad o Localidad

PROFESION U OCUPACION: Funcionario de ANCAP.-

LUGAR: ____ CARGO: Oper. Ref. 3ra.(8)

IDEOLOGIA POLITICA: ____ CLASIFICACION: ____

DATOS COMPLEMENTARIOS: casado(9) — Est. Civil

Stella ACHURVI(10) — Conyuge

~~4350~~ — Hijos

HIJO DE: Cecilio Jorge y Bonifasia(11)

Otros familiares

F52

Fecha	Documentos	109487 ANTECEDENTES A REGISTRAR
12.9.74	D.2300	Figura en una relación de funcionarios de ANCAP.-qq-.
16.1.84	16721	-Indica del 1 al 11.-Eval.A-1.(TJ)

(Ficha No. 370 ANCAP)

MICROFILMADO

22 JUN 1984

109488-7 V

F51

JUNTA DE COMANDANTES EN JEFE

S. I. D.

Dep. I Secc. I

Sub-Secc. [redacted]

Ficha Nº ..... Confec. 3.7.81

OLSZEVICKI FRIED (1) — Jaime

Apellidos — Nombres

DOCUMENTOS: C/C ..... Serie ..... Nº ..... C/I. ..... Nº ..... Dpto.

OTROS DOC. ..... Pasaporte ..... Lib. Enrol. ..... etc.

NACIMIENTO: ..... Fecha ..... Lugar

DOMICILIO: Toronto 1561 (último conocido) ..... Calle ..... Nº ..... Teléf. ..... Ciudad o Localidad

PROFESION U OCUPACION: .....

LUGAR: ..... CARGO: .....

IDEOLOGIA POLITICA: ..... CLASIFICACION: .....

DATOS COMPLEMENTARIOS: ..... Cónyuge 78708 Est. Civil ..... Hijos

..... Otros familiares

F52

Fecha	Documentos	109488 ANTECEDENTES A REGISTRAR
02.7.81 P.D.06 a06	D.5407 Nº177	-26.6.81:-En el día de ayer al haberse obtenido información de que causante estaría vinculado al tráfico intercional de drogas, se solicitó y se obtuvo del Jzdo. Ldo. de 1º Inst. en lo penal de 6to. Turno una orden de allamiento para inspeccionar la finca mencionada.- Una vez en el lugar se estableció que el causante no reside más allí por lo que no fue realizada la inspección.- -Se vienen llevando a cabo averiguaciones tendientes a establecer el actual domicilio del causante.-(DD) Eval.A-1
07.07.82	16.660/20	El Ministerio de Relaciones Exteriores autoriza al Consulado Uruguayo en Buenos Aires a expedir o renovar pasaporte a nombre del causante.Eval.: A-1. Indica (1) ( ) ( ) ( ) (LA) (GM).

MICROFILMADO 22 JUN. 1984

Imp. Nac[illegible]

SERVICIO DE INFORMACION DE DEFENSA

Dep. 1

109489-5

F1

Confeccionado el 17 de Agosto de 1970

VARIOS

FOTO

Apellidos OLULA

Nombres Mario S.

Fecha de Nacimienlo

Lugar de Nacimiento

Est. Civil

Cred. Cívica Ced. Identidad 578.620

Otros Documentos

Ocupación

Padre

Madre

Domicilio Ciudad

Otros datos 78709

FICHA COMPLEMENTARIA

DOCUMENTO		10948	ANTECEDENTES
Fecha	Origen		
22/IV/70	15(1)~~382~~	-El 24 de Marzo del cte. año se llevó a cabo una reunión en laPlaza Pública de Bella Unión patrocinada por UTAA dentro del marco del encuentro de "Obreros Campesinos"en la cual estuvo presente y a la cual habrían concurrido elementos sediciosos .-	
22/3/73	D. 348	Indica lo mismo que el anterior.-(GG).-	

MICROFILMADO

22 JUN 1973

109490-3

F31

SERVICIO DE INFORMACION DE DEFENSA

Dep. 1

Confeccionado el 30/10/72

VARIOS

FOTO

Apellidos OLVEIRA

Nombres Teresa

Fecha de Nacimiento

Lugar de Nacimiento

Est. Civil

Cred. Cívica Céd. Identidad

Otros Documentos

Ocupación Doctora

Padre

Madre

Domicilio Ciudad

Otros datos

~~78~~ 13

CHIESA Hnos. I...

FICHA COMPLEMENTARIA

DOCUMENTO		10949 ANTECEDENTES
Fecha	Origen	
1971	Lista 808 P.D.C F.A.	Candidato como 1er suplente a la "Junta Departamental" de Maldonado sublema "Frente de Maldonado" (S.S.)
13/I/1978		- Se hizo Nem.(A) Nº 4029 para Imprenta Nacional.-(CC)

MICROFILMADO 22 JUN 1984

JUNTA DE COMANDANTES EN JEFE
S. I. D.

"ANTINACIONAL"

10949-1

FSI

Dep. I Secc. I

Sub. Secc. A/N

Ficha N.º ..... Confec 26.11.82

OLVEIRA THUCIDO — Apellidos
Teresa Miriam — Nombres

DOCUMENTOS: C/C DAA 8611 — Serie N.º
C/I. 9129 (1) — N.º Dpto.

OTROS DOC. — Paseporte Lib. Enrol. etc.

NACIMIENTO: 27.4.935 (2) — Fecha
5ta. Secc. Maldonado (3) — Lugar

DOMICILIO: Román Guerra 940 (4) — Calle N.º
Teléf.
Maldonado (5) — Ciudad o Localidad

PROFESION U OCUPACION: Maestra (6)

LUGAR: CARGO:

IDEOLOGIA POLITICA: CLASIFICACION:

DATOS COMPLEMENTARIOS: Soltera (7) — Est.Civil
Cónyuge
Hijos

Otros familiares

~~180168~~

Fecha	Documentos	109491 ANTECEDENTES A REGISTRAR
15,9,78	D.0947 pág.071	-Delegado de Mesa en las Elecciones Nacionales del año 1971 por el F. Amplio, Listas 808, 77, 777, 1808, 998, 9988, Circuito 15 del Dpto. de Maldonado.- Eval.:A-1.- (D)(MB).-
15.9.82	18177	Figura en el 88 lugar de la lista 94 del Partido Colorado Agrupación "Movimiento Renovador Batllista" Dpto. de Maldonado como candidato para integrar los Deliberantes Departamentales y Convenciones Nacionales en las Elecciones internas de los PP.PP. del 28 de Noviembre de 1982. (D)(MB) INDICA (1) AL (7)-
15.12.82	———	Por Oficio Nº. 893/82 el S.I.D. comunica a la Corte Electoral que de acuerdo a las disposiciones en vigencia, el causante se halla inhabilitado para integrar la mencionada lista.- La causa que motivó su inhabilitación fué: Por SER DELEGADO ELEC. 1971, F.A. LISTAS 808, 77, 777, 1808, 998, 9988, CIRC. 15 DPTO. MALDONADO- (D)(MB)

MICROFILMADO

22 DIC. 82

SERVICIO DE INFORMACION
DE DEFENSA
Dep. I

100492-9

F51 Sección
Act. Ant. Nac.
Ficha Nº .....

Nombres y Apellidos: OÑAÑA MORENO(1)
José Ismael(2)

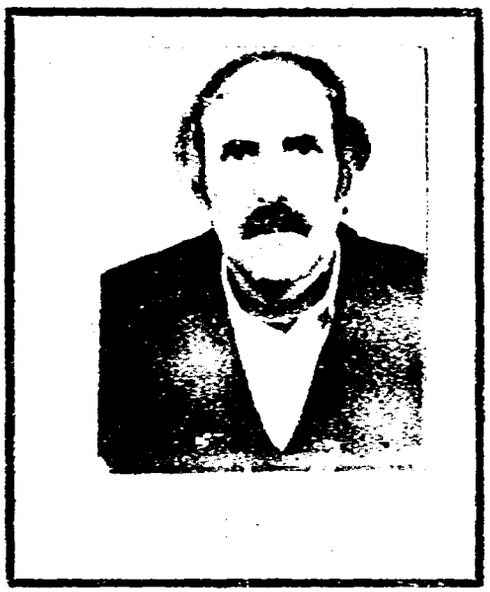

Fecha de Nacimiento: 6/11/34 (3)

Lugar de Nacimiento: Montevideo (4)
(País - Ciudad o Localidad - etc.)

Cred. Cív.: Serie BCB Nº 15204(5) Ced. Identidad: 867.114 (6)

Otros documentos:
(Pasaporte — Libreta Enrolam. — etc.)

Domicilio: (1) Montevideo (Ciudad o Localidad) Godoy (Calle) 4638 (Nº) (Teléf)

Filiación

Edad aparente ..... Color del Cutis .....

Color del Cabello ..... Estatura Aproximada .....

Complexión ..... Aspecto Social .....

Señas particulares .....
~~12047~~9

Ficha confeccionada en Montevideo el [illegible] agosto de 1969

Fórm. 1

10942

132

ACTIVIDADES

(1) **Laborales:** Profesión Empleado OSE (7) Lugar de trabajo .....

Cargo ..... Antigüedad .....

Otras Actividades .....

(2) **Políticas:** Ideología (9) Comunista Actuación (3) U.J.C.

Antecedentes (1) Círculo Quinta Sánchez(UJC)-Carnet Nº754-Ingresó19/7/58

Antecedentes familiares .....

(3) **Sociales:** Estado Civil ..... Religión ..... Figuración .....

Grado Instrucción ..... Lugares que frecuenta .....

(4) **Económicas:** Situación ..... Capital aprox. ..... Vehículo .....
marca y Nº

Otros datos .....

Datos Complementarios .....

Apreciación Personal Gral. .....

OMAÑA José F53

FECHA	DOCUMENTOS	109492 ANTECEDENTES A REGISTRAR
III/62	Mondel Nº161-Indica (1) al (4)	
19.5.80	--------	En la fecha se contesta para la C.H.C.P. Nro. 2066 de la Secc. 16a. a nombre de OMAÑA MORENO, José Ismael, domiciliado en Godoy 4638.-qq-.
12/5/81	D.3753	-Indica (1) al (7).- 21/8/80-En la fecha presenta recurso ante el Delegado del S.ID. en Mdeo. por adjudicación de C.H.C.P. Cat. "C", el que es elevado a este Servicio con fecha 5/5/81 para consideración.- (U)
	14.7.81-	Por Oficio Nº332/D-I/81 se solitita a O.S.E. una opinión respecto al causante.-(K)
03.9.81	7492	- Por Asunto Nº3736/81 la Jefatura de Policía de Montevideo comunica que por Oficio Nº669/81 de OS.E. al causante se lo pasó a DISPONIBILIDAD CALIFICADA por resolución de Directorio Nº 2666/80 del 22.7.80, dando por finalizada su contratación a partir del 20.1.81, desvinculándose a partir de ese entonces del Organismo donde actuaba desde 1968.(K).- - 09.9.81 - Por Exp.Nº764/D-I/81 se comunica al Delegado del S.I.D. en Montevideo que esta Dirección ha resuelto otorgar Categoría "B" de Constancia de Habilitación al causante.-(K)

FECHA	DOCUMENTOS	109492 ANTECEDENTES A REGISTRAR
26/2/982	12221/37	Funcionario de O.S.E. paso a situacion de disponibilidad el 23/07/80 en aplicacion del Acto Institucional N.7 de fecha 27/6/977.EVALUACION. A-1. (GM) Indica ( ) ( ) ( ) ( ) ( )

MICROFILMADO

JUN

MINISTERIO DE DEFENSA NACIONAL

S. I. D.

109493-7

Dep. I

P81
Secc. I

Sub-Secc. **A/N**

Ficha Nº ..... Confec. .....

OMAR — Jorge

Apellidos — Nombres

DOCUMENTOS: C|C ..... Serie ..... Nº ..... C|I ..... Nº ..... Dpto.

OTROS DOC.: ..... Pasaporte ..... Lib. Enrol. ..... etc.

NACIMIENTO: ..... Fecha ..... Lugar

DOMICILIO: ① Asencio — 1296 — Montevideo

Calle — Nº — Telef. — Ciudad o Localidad

PROFESION U OCUPACION:

LUGAR: ..... **CARGO** .....

IDEOLOGIA POLITICA ② Comunista -UJC.- **CLASIFICACION** ③ Circ. Combatientes

Carnet No. 1774 -Ingresó:20/10/59

DATOS COMPLEMENTARIOS ..... Est. Civil ..... Conyuge ..... Hijos

120480

otros familiares

Ficha confeccionada en Montevideo, 11 de agosto de 1969.-

100403

FECHA	DOCUMENTOS	ANTECEDENTES A REGISTRAR
LII/62	Mondel Nº 161 -Indice ① al ③	

MICROFILMADO

22 JUN 1984

109494-5

SERVICIO DE INFORMACION
DE DEFENSA
Dep. 1

VARIOS

Confeccionado el 30/8/77

FOTO

Apellidos OMAR NIETO o NIETO ,Jorge Omar (1)

Nombres Jorge

Fecha de Nacimiento

Lugar de Nacimiento

Est. Civil

Cred. Cívica Céd. Identidad 880.006 (3)

Otros Documentos

Ocupación Empleado de UTE (2)

Padre

Madre

Domicilio Ascencio 1296 A (3) Ciudad

Otros datos:

~~145406~~

chiesa hnos. - 4 000 - 5/77

FICHA COMPLEMENTARIA

DOCUMENTO		19494 ANTECEDENTES
Fecha	Origen	
20/5/77	D.0475 ME.	-Figura en una nómina de privados de libertad en el ambito de l Ejercito al 6/8/976. Lugar de Reclusión: EM.1 Eval.A-1 (M).-
20/5/77 PME	Doc.0475 (B)	6/8/76. Detenido el 27/6/72. Procesado. Eval.A-1.- (i).
14.3.77	D.0245	-Internado al amparo de los MPS, al 28.2.77. Procesado porel art. 132 inc. 6, 137, 150 CPC por el Juez N.1o.Ir 3er.T. Lib. prov. Int. MPS el 2.2.77.- (U)
7.4.77	D.0297	-Evacuado en régimen de MPS el día 7.2.77, al Bn.I: Bldo. 13.-(U).
2.5.77 PME	Doc.0401	Figura en una relación de Internados en MPS al 31.3.77 Se encuentra detenido en UU.Dep.del CGE (Reg.C.1) proveniente del Bn.T.1 el 2.7.76.EXCARCELADO.Eval.A-1.- " " " " (i).
28.6.77 PME	Doc.0611	Idem.Doc.401. Agrega: Internados al 30.4.77.Eval.A-1.- (i).
19.7.977	0701 PME	-Figura en una relación de Internados por MPS al 31.5. 977.Lugar:Reg.C.1.Origen:Bn.I.B.13.Fecha:2.2.76.Antecedentes:Excarcelado.-(P).-
7.12.77	D.1296	-16.jul.72: Según comunicado de la fecha realizó junto a otros sediciosos los planos de la central Batlle, recientemente capturados; 25.abr.73- Según comunicado de la fecha fue procesado por CONSPIRACION SEGUIDA DE ACTOS PREPARATORIOS Y ASOCIACION PARA DELINQUIR.-Eval. A-1 (U) Indica (1) al(3)

F33

NIETO, Jorge — HOJA 2

10494

FECHA	DOCUMENTOS	ANTECEDENTES A REGISTRAR
31.3.78 Memorandum DB DNII	D. 361 99/78	- 2.2.62 - Es afiliado a la "Unión de la Juventud Comunista" (U.J.C.)., Círculo "LOS COMBATIENTES" desde el 20.10.59. Carnet No. 1.774.- (S).-
16.6.83	24739/83 pag. 39	- 03.03.83- Figura en una relación de Libertades Vigiladas categorías "C" procedente de la P.M.E.. Unidad de control BN. I. Bldo. 13. Detenido 27.06.72. Liberado 24.06.77. EVAL A-1 (B) Indica 3
16.6.83	24862/83 pag. 67	- 08.03.83- Indica Idem al Doc. 24739/83. EVAL A-1 (B)

MICROFILMADO

22 JUN. 1984

SERVICIO DE INFORMACION DE DEFENSA

Dep. 1

109495-2

Confeccionado el 10 de junio de 1976

V A R I O S

F O T O

Apellidos OMAR DA MOTTA

Nombres Ruben

Fecha de Nacimiento

Lugar de Nacimiento

Est. Civil

Cred. Cívica ..... Céd. Identidad

Otros Documentos

Ocupación Maestra (Esc. Ne.89)

Padre

Madre

Domicilio ..... Ciudad Tacuarembó

Otros datos

~~78717~~ 78717

CHIESA Hnos. Ltda. - 2.500 - 9/75

FICHA COMPLEMENTARIA

FB2

DOCUMENTO		109495 ANTECEDENTES
Fecha	Origen	
2.4.76	O 477	-figura en una lista de maestros destituidos por el Consejo de Educación Primaria.-(P).

MICROFILMADO

22 JUN. 1984

SERVICIO DE INTELIGENCIA

Dep. I (Seguridad)

Sección .....

MINISTERIO DE DEFENSA NACIONAL
SERVICIO DE INFORMACION DE DEFENSA
M/F

I 109496 - O confeccionada el 1/XI/965.

91

Foto

Apellidos OMERICH

Nombres Adalberto

Fecha de Nacimiento: .....

Lugar de Nacimiento: .....

Cred. Civ.: ..... Ced. Identidad: .....

Prontuario: ..... F. Censal: .....

Padre: .....

Madre: .....

Domicilio: ..... Ciudad: Paysandú.-

Otros datos (Documentos y señas personales)

FS2

FICHA COMPLEMENTARIA

Documento			109496 Antecedentes
N.º	Fecha	Origen	
41-11	1/V/ [illegible].		-De tendencia izquierdista, se encuentra entre los asistentes al acto organizado por el Plenario Popular Obrero Estudiantil, en Paysandú, en conmemoración del 1o. de mayo.-

MICROFILMADO 22 JUN 1984

MINISTERIO DE DEFENSA NACIONAL — Dep. I — Sec.

S. I. D. 109497-8 — Sub-Secc. C

Ficha Nº ..... Confed 18.

18/10/68

OMICIOLI — Emilio

Apellidos — Nombres

DOCUMENTOS: C|C ..... C|I .....

Serie — Nº — Nº — Dpto.

OTROS DOC.: .....

Pasaporte — Lib. Enrol. — etc.

NACIMIENTO: .....

Fecha — Lugar

DOMICILIO: .....

Calle — Nº — Telef. — Ciudad o Localidad

PROFESION U OCUPACION: .....

LUGAR: ..... **CARGO** .....

IDEOLOGIA POLITICA ..... **CLASIFICACION** .....

DATOS COMPLEMENTARIOS ~~1350~~

Est. Civil — Conyuge — Hijos

.....

chas familiares

DOCUMENTOS	109497	ANTECEDENTES A REGISTRAR

F52

5.B.12.D1
4/6/65

Integrante de la lista Nº511 de tendencia comunista en las elecciones para el Consejo Ejecutivo de la Asociación de Estudiantes de Preparatorios durante el período 1965-66.-

MICROFILMADO

12 JUN 1984

SERVICIO DE INTELIGENCIA
División I
(Seguridad)

MINISTERIO DE DEFENSA NACIONAL
SERVICIO DE INFORMACION DE DEFENSA
M/F
I.A. 109498-6

Sección «A»
Act. Ant. Nac.
Ficha N. 0161.

Nombres y Apellidos: OMINGUEZ GERALDO, Juana

Fecha de Nacimiento:

Lugar de Nacimiento:
(País - Ciudad o Localidad - etc.)

Cred. Civ.: Serie N.º Ced. Identidad:

Otros documentos:
(Pasaporte - Libreta Enrolam. - etc.)

Foto

Domicilio:
(Ciudad o Localidad) (Calle) (N.º) (Telef.)

Filiación
- Edad Aparente Color del Cutis
- Color del Cabello Estatura Aproximada
- Complexión Aspecto Social
- Señas particulares ~~120481~~

Ficha confeccionada en Montevideo el 25 de marzo de 1963.

109498

ACTIVIDADES

(1) Laborales: Profesión ..... Lugar de trabajo .....

Cargo ..... Antigüedad .....

Otras Actividades .....

.....

(2) Políticas: Ideología Comunista ..... Actuación .....

Antecedentes 28 titular a la Junta Dptal. de Salto por FIDEL en las elecciones de noviembre de 1962.

Antecedentes familiares .....

(3) Sociales: Estado Civil ..... Religión ..... Figuración .....

Grado Instrucción ..... Lugares que frecuenta .....

(4) Económicas: Situación ..... Capital aprox. ..... Vehículo ..... marca y N.o

Otros datos .....

Datos Complementarios .....

Apreciación Personal Gral. .....

MICROFILMADO

151

JUNTA DE COMANDANTES EN JEFE 109499-4

S. I. D.

Dep. I Secc. I

Sub Secc. A/N

Ficha Nro. ____ Confec. 15/I/79

OLMODEY ORTIS — Apellidos

Rogelio Bautista — Nombres

DOCUMENTOS: C/C ..... (Serie / Nro.) C/I. 41.087 (Colonia) (Nro. / Dpto.)

OTROS DOC. ..... (Pasaporte / Lib. Enrol. / etc.)

NACIMIENTO: ..... (Fecha / Lugar)

DOMICILIO: ..... (Calle / Nro. / Teléf. / Ciudad o Localidad)

PROFESION U OCUPACION: Empleado Bancario

LUGAR: ..... CARGO: .....

IDEOLOGIA POLITICA: ..... CLASIFICACION: .....

DATOS COMPLEMENTARIOS: .....

Est. Civil 120482 Cónyuge Hijos

.....

Otros familiares

Fecha	Documentos	109499 ANTECEDENTES A REGISTRAR
24/I/79	Doc. 130	-Antecedentes del Bn. I. No 4: Figura en nómina de funcionarios bancarios detenidos por esa Unidad en el mes de Setiembre de 1969, por apoyar las medidas de fuerza decretadas por la actualmente disuelta CNT en su lugar de trabajo, Banco Mercantil Sucursal Juan Lacaze. Eval. A-1.- Fue detenido y alojado en esa Unidad en el año 1972 por transgredir las disposiciones de las MPS, al realizar un paro en su lugar de trabajo, Bco. Mercantil Sucursal Juan Lacaze. Eval. A-1.- Dirección Dptal. de Investigaciones del Dpto. Colonia: Figura como izquierdista, simpatizante de la Lista 1001, era uno de los funcionarios que incitaba a sus compañeros de trabajo a realizar las huelgas, paros, etc. respondiendo a las medidas dispuestas por la CNT y otras organizaciones gremiales de J. Lacaze.- 6/IX/978- Reclama ante el Delegado del S.I.D. en el Dpto. de Colonia, por adjudicación de Constancia de Habilitación Categoría "B".- 11/XII/978.- Por Exp. No 128/D-I/ 978 se comunica al Delegado del S.I.D. en Colonia que luego de efectuarse un reestudio de las anotaciones de la persona en cuestión, este Servicio entiende [illegible] mantener al causante en la Categoría "A" recurrida.-

OMODEY ORTIZ, Rogelio Bautista

10940

153

FECHA	DOCUMENTOS	ANTECEDENTES A REGISTRAR
24/I/79	Doc. 130	- El causante presenta un 2o. escrito ante el Delegado Departamental del S.I.D. quién lo remite a éste Servicio para su correspondiente tramitación.-
16/III/79		Por Exp. No 084/D-I/979 se eleva el expediente del causante a ña Junta de Comandantes en Jefe para su resolución.-
21/V/79		Con fecha 15/V/79 la Junta de Comandantes en Jefe resuelve mantener al causante en la Cat. "B" recurrida.- (Carpeta No 5- JCJ.).- **(Carpeta No 118, Dpto. I, S.I.D.)**
31/V/79		- Por Exp. No 179/D-I/979 de éste Servicio se remite lo obrado al Delegado del S.I.D. en el Departamento de Colonia; para su conocimiento y notificación del interesado.-

MICROFILMADO 22 JUN. 1984

115
757

SERVICIO DE INTELIGENCIA

Dep. I (Seguridad)

Sección

MINISTERIO DE DEFENSA NACIONAL
SERVICIO DE INFORMACION DE DEFENSA
M/F
109500-9

Ficha N. M confeccionada el 24-V-965

Foto

Apellidos OMODEO de WIL

Nombres Stella

Fecha de Nacimiento:

Lugar de Nacimiento:

Cred. Civ.: Ced. Identidad:

Prontuario: F. Censal:

Padre:

Madre:

Domicilio: 18 de Julio 680-Apt.101 Ciudad: Montevideo

Otros datos (Documentos y señas personales)

78719

FICHA COMPLEMENTARIA

Documento			109500 Antecedentes
N.º	Fecha	Orígen	
B.77_D.27	24_V_965		_Suscriptor de la Editorial "Publicaciones Unidas" recibe correspondencia en 18 de Julio 680_Ap.101

MICROFILMADO 22 JUN 1984

SERVICIO DE INTELIGENCIA
División I
(Seguridad)

MINISTERIO DE DEFENSA NACIONAL
SERVICIO DE INFORMACION DE DEFENSA
M/F
109501

Sección
Act. Ant. Nac.
Ficha N.º ~~035~~ 1

Nombres y Apellidos: OMSKI Enrique

Fecha de Nacimiento:

Lugar de Nacimiento:
(País - Ciudad o Localidad - etc.)

Cred. Civ.: Serie N.º Ced. Identidad:

Otros documentos:
(Pasaporte - Libreta Enrolam. - etc.)

Foto

Domicilio:
(Ciudad o Localidad) (Calle) (N.º) (Telef.)

Filiación
- Edad Aparente Color del Cutis
- Color del Cabello Estatura Aproximada
- Complexión Aspecto Social
- Señas particulares

~~120~~483

Ficha confeccionada en Montevideo el 25 de Febrero de 1965.-

109501

ACTIVIDADES

(1) Laborales: Profesión Eclesiastico Lugar de trabajo .....

Cargo ..... Antigüedad .....

Otras Actividades .....

.....

(2) Políticas: Ideología ..... Actuación .....

Antecedentes .....

Antecedentes familiares .....

(3) Sociales: Estado Civil ..... Religión ..... Figuración .....

Grado Instrucción ..... Lugares que frecuenta .....

(4) Económicas: Situación ..... Capital aprox. ..... Vehículo .....
marca y N.o

Otros datos .....

Datos Complementarios .....

Apreciación Personal Gral. .....

.....

.....

TOMSKI — FICHA COMPLEMENTARIA — Enrique — B3

Documento		Antecedentes
Fecha	Origen	109501
22/XII/964.	B-15-D-18.-	-Eclesiástico Uruguayo que actúa como agente de la Embajada Rusa en nuestro País.-Combate la influencia católica en los medios rurales,habiéndole encomendado la tarea de propagar la disolución de la Iglesia Católica y fundar Iglesias nacionalistas independientes del VATICANO.- El reseñado estaría en conexión con ciudadanos brasileños exilados en nuestro País.-

MICROFILMADO 22 JUN. 19[illegible]

SERVICIO DE INFORMACION
DE DEFENSA
Dep. 1

100502-5 Confeccionado el 28.8.72. FSI

VARIOS

FOTO

Apellidos OMTUTU

Nombres

Fecha de Nacimiento

Lugar de Nacimiento

Est. Civil

Cred. Cívica Céd. Identidad

Otros Documentos

Ocupación

Padre

Madre

Domicilio 18 de Julio 1369.local 2. Ciudad

Otros datos

78721

CHIESA Hnos. Ltda 3.000 - 3 - 72

FICHA COMPLEMENTARIA

FSG

DOCUMENTO		09502 ANTECEDENTES
Fecha	Origen	
18.3.72.	Doc. 365.	Figura en una relación de personas que en diciembre de 1971, reciben correspondencia de Editorial "Grito de Asencio" y revista "Para Todos".. (W).

MICROFILMADO 22 JUN. 1984

10 MAR. 1975 F-1

MINISTERIO DE DEFENSA NACIONAL
S. I. D.

109503-3

Dep. I Secc, I
Sub - Secc. G
Ficha Nro._____ Confec._____

ONANDI ESCOBAR — Apellidos
Dionisio Beatriz — Nombres

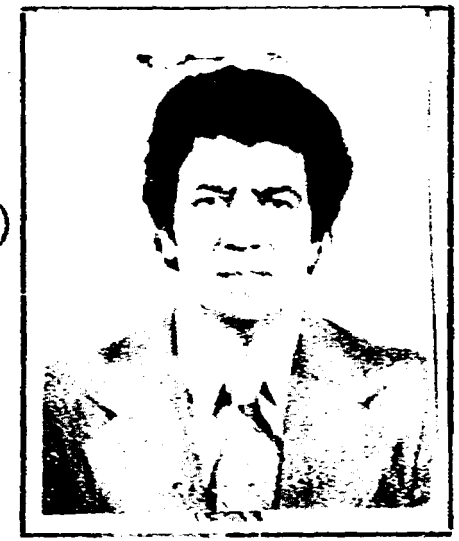

DOCUMENTOS: C/C. AUA 16020(1) (Serie / Nro.) C/I. 14.929 (Rocha) 1.699.303(2) (Nro. / Dpto.) (3)

OTROS DOC. _____ Pasaporte / Lib. Enrol. / etc.

NACIMIENTO: 13/XII/1937(4) (Fecha) Montevideo(5) (Lugar)

DOMICILIO: Juan Spikerman 2150 Telef.:56.14.31(6) (Calle / Nro. / Teléf. / Ciudad o Localidad)

PROFESION U OCUPACION: Funcionario del Banco Central

LUGAR: _____ CARGO: Asistente de Administ. (3) Jefe de la Sección: Análisis Monetario(8)

IDEOLOGIA POLITICA: _____ CLASIFICACION: [illegible] (1)

DATOS COMPLEMENTARIOS: Casado(7) (Est. Civil) ~~4350~~ (Cónyuge) (Hijos)

Otros familiares

F-2

Fecha	Documentos	109503 ANTECEDENTES A REGISTRAR
31/1/73	Doc.247	-Funcionario del Banco Central,que violando el Decreto del P.E.de fecha 4/7/73,hiciera paro,no concurriendo a desempeñar sus tareas habituales al 5/7/73.-(H).- Eval. A-1.-
2/XII/977		-Se hizo Memo (A) Nº3124/977 de S.MA.CO. (RR).-
2/I/78	___	Se contestó por Memorandum (A) Nº 3445/977 a D-2/E.M. de la D.E.I.- (E).-
		9.3.78.- Se hizo Memo (A)4219/977 para el Dpto.C-2/ES.M.ACO.- (SS)
		13.7.78- MEMO (A) 1296/78 ESMACO. (W)
		[illegible] (Y)
14/NOV/78	D.1559 DNII	-"Marcha" del 28/V/971:firma una lista de residentes de Rocha en Montevideo, adherentes al Frente Amplio.(P).-
		-Por Nota Nro. 1781 de fecha 9/X/978 La Secretaría de Planeamiento, Coordinación y Difusión solicita al S.I.D. el aval correspondiente con respecto al causante, a efectos de que el mismo haga usufructo de una beca al exterior(México y EE.UU), lo que esta Dirección DESAPRUEBA por Memo.(A) Nro. 3232(3ra. Parte) de fecha 25/X/78.(P).
FICHA	SE.PLA.CO.DI.	-Indica 1 a 7.(P).-

FECHA	DOCUMENTOS	ONANDA ASOCIADA 109503 ANTECEDENTES A REGISTRAR Dionisio Beatriz. F-3
[illegible]		Con fecha 8 10.98[illegible] gestiona ante la J.D.M. la C.H. C.P. No.992 para su permanencia en el Banco Central del Uruguay .- (SS)-
26.03.81	D.21[illegible]	Por Nota Nº591/81/D,la Secretaría de Planeamiento,Coordinación y Difusión solicita al S.I.D.el aval correspondiente con respecto al causante a efectos de que el mismo haga usufructo de una beca al exterior(México),lo que esta Dirección APRUEBA por Memo.(A)nº400/81 (4a.Parte)de fecha 01.04.81.Indica(8).(T).-
11/5/ 81	D3731	-9/I/81-Presenta recurso ante el Delegado del SID en Mon-Montevideo, por adjudicación de Constancia de Habilitación Categoría "B".- 28/4/81-En la fecha el Sr. Delegado eleva recurso a este Servicio para consideración.-(U) 15/7/81 -Por Exp. Nº 495/D-I/81 se comunica al Sr. Delegado en Montevideo que esta Dirección ha resuelto mantener al causante en la Cat. "B" de Constancia de Habilitación.-(U)
[illegible]	[illegible]70/7[illegible] Pag.0[illegible]	- Indica idem. al Doc. Nº155[illegible] de fecha [illegible].11.78.- Eval.4-2 (Y)

...///

FECHA	DOCUMENTOS	109503 ANTECEDENTES A REGISTRAR
15II80	Doc.1688	- Por Nota Nro.326/80/D, la Secretaría de Planeamiento, Coordinación y Difusión, solicita a nombre del causante el aval correspondiente a los efectos de que el mismo haga usufructo de una beca al exterior (México) lo que este Servicio APRUEBA por Memo. Nro.183/980.-(LG).-
11.7.81	D.5833	- D.I.I.: 29/ABR/975 Indica la misma anotación que en el Doc.1559 de esa Agencia, agregando además con fecha 25/ENE/981: Por diligenciado Nº208/981, se informa Revisión de Antecedentes a nombre de Dionisio Beatriz ONANDI ESCOBAL.- (SM).-
14.3.83	2419/79 Pág.10	Figura en una relación de funcionarios del Banco Central del Uruguay, de fecha 21 de setiembre de 1979, considerados izquierdistas con tendencia a la agitación. (indica 9 y 10).- Eval:A-2 (PS)
23.[illegible].83.	2[illegible]/82	Habiendo solicitado C.[illegible].C.[illegible] el 9.1[illegible].80, se le otorgó C.[illegible] "[illegible]" el 8.1[illegible].80. Eval.A.1.([illegible]).
12.11.83	2729/79 Pág.12	Indica IDEM. Doc:2419, aportando que el causante se encuentra entre el personal Presupuestado.-Eval.B-3.-(FE)

MICROFILMADO

22 JUN

DE DEFENSA

Dep. I

109504-1

Gremios

Ficha Nº 57 (51)

Nombres y Apellidos: ONANDI Luis

Fecha y Lugar Nac.:

Cred. Cív.: Serie Nº Ced. Identidad:

Otros documentos:
(Pasaporte - Libreta Enrolam. - etc.)

Domicilio:
(Ciudad o Localidad) (Calle) (Nº) (Teléf.

Profesión:

Foto

Cargo y Lugar: Funcionario de UTE (Usina de Atlántida)

Ideol. Política: Actuación: Dirigente

Datos Complementarios:

Apreciación General:

~~4350~~

Fecha confeccionada: 3/6/66

Documento		109504	
Fecha	Origen	Antecedentes	
15/4/66	"VOZ"(AUTE)	-Delegado Titular por Canelones al Congreso Nacional de Delegados de AUTE en Mdeo.-	

MICROFILMADO

22 JUN.

F51

JUNTA DE COMANDANTES EN JEFE
S. I. D.

109505-8

Dep. I Secc. I

Sub Secc. A/N

Ficha Nro. _____ Confec. 18-4-79

ONCHIELO — Apellidos

Ilse — Nombres

DOCUMENTOS: C/C OBE-3377. (Serie / Nro.) C/I. _____ (Nro. / Dpto.)

OTROS DOC. _____ (Pasaporte / Lib. Enrol. / etc.)

NACIMIENTO: _____ (Fecha / Lugar)

DOMICILIO: _____ (Calle / Nro. / Teléf. / Ciudad o Localidad)

PROFESION U OCUPACION: _____

LUGAR: _____ CARGO: _____

IDEOLOGIA POLITICA: _____ CLASIFICACION: _____

DATOS COMPLEMENTARIOS: _____ (Est. Civil / Cónyuge / Hijos)

120484

Otros familiares

FSA

Fecha	Documento	109505 ANTECEDENTES A REGISTRAR
10-1-79	0053	Delegado de Mesa por las listas : 1001. en las elecciones nacionales del año 1971, por el Departamento de Montevideo . Circuito Nº. 353. .- (0475) (C)

MICROFILMADO

SERVICIO DE INFORMACION
DE DEFENSA
Dep. 1

109506-6

Confeccionado el 9.11.72.

VARIOS

FOTO

Apellidos ONCINA

Nombres Alfredo

Fecha de Nacimiento

Lugar de Nacimiento

Est. Civil

Cred. Cívica Céd. Identidad

Otros Documentos

Ocupación Dr.

Padre

Madre

Domicilio Ciudad

Otros datos

9721

CHIESA Hnos. Ltda.

FC2

FICHA COMPLEMENTARIA

DOCUMENTO		ANTECEDENTES 109508
Fecha	Origen	
1971.	Lista 9988	Candidato como 17º.titular a la Cámara de Representantes por el Dpto.de Montevideo,sub.lema "Frente del Pueblo" Candidato como 4to.titular a la Junta Electoral.- (W).
		16.1.978.- Se contestó por Memo (A) No.3878/977 para el Dpto. C-2/ES.MA,CC.- (SS)-
17.2.82	- - - - -	Memo.(A) Nº 275/982 al Juzgado MIL.Inst.4to.Turno.(PP)

MICROFILMADO

22

P E 31

MINISTERIO DE DEFENSA NACIONAL
S. I. D.

109507-4

Dep. I Secc. I

Sub-Secc. A/N

Ficha Nro. ..... Confec. 12/X/972

ONDODILO MOLINA — Apellidos
Guillermo — Nombres

DOCUMENTOS: C/C. ..... Serie ..... Nro. C/I. 26.085 Nro. Lavalleja Dpto.

OTROS DOC. ..... Pasaporte ..... Lib. Enrol. ..... etc.

NACIMIENTO: 25 años (1972) Fecha — Oriental Lugar

DOMICILIO: José A.Cabrera 3735 Calle Nro. Teléf. Ciudad o Localidad

PROFESION U OCUPACION: .....

LUGAR: ..... CARGO: .....

IDEOLOGIA POLITICA: ..... CLASIFICACION: .....

DATOS COMPLEMENTARIOS: Viudo Est. Civil ~~138514~~ Conyuge Hijos

..... Otros familiares

Fecha	Documentos	109507 ANTECEDENTES A REGISTRAR
24/4/72	D.2217 SUMI 146	Fue detenido el día 22 de abril, en Cipriano Miró y José A. Cabrera en la Plaza ahí ubicada, donde se encontraba dormitando en un banco de la misma, en estado etílico. Se le incautó panfletos del M.L.N."Avise a la Población". Posteriormente fue conducido de la Secc.15a. a la D.N.II.para ser indagado, estableciéndose que el mismo está requerido por el Juzgado Militar de Instr. de 3er. Turno.(JJ)

MICROFILMADO 22 JUL. 1974

SERVICIO DE INTELIGENCIA
División I
(Seguridad)

MINISTERIO DE DEFENSA NACIONAL
SERVICIO DE INFORMACION DE DEFENSA
M/F
109508-2

Sección "A"
Act. Ant. Nac.
Ficha N. 9163

Nombres y Apellidos: ONEGA DE ARIZAGA Martha

Foto

Fecha de Nacimiento: .....

Lugar de Nacimiento: .....
(País - Ciudad o Localidad - etc.)

Cred. Civ.: Serie ..... N.º ..... Ced. Identidad: .....

Otros documentos: .....
(Pasaporte - Libreta Enrolam. - etc.)

Domicilio: .....
(Ciudad o Localidad) (Calle) (N.º) (Telef.)

Filiación

Edad Aparente ..... Color del Cutis .....

Color del Cabello ..... Estatura Aproximada .....

Complexión ..... Aspecto Social .....

Señas particulares .....

7722

Ficha confeccionada en Montevideo el 26 de junio de 1963.-

109508

ACTIVIDADES

(1) Laborales: Profesión Estudiante Lugar de trabajo .....

Cargo ..... Antigüedad .....

Otras Actividades .....

.....

(2) Políticas: Ideología ..... Actuación .....

Antecedentes Firmó manifiesto anti-imperialista.

Antecedentes familiares .....

(3) Sociales: Estado Civil ..... Religión ..... Figuración .....

Grado Instrucción ..... Lugares que frecuenta .....

(4) Económicas: Situación ..... Capital aprox. ..... Vehículo .....
marca y N.o

Otros datos El Popular del 8.VI.962.-

Datos Complementarios .....

Apreciación Personal Gral. .....

.....

.....

ONETA 409508 MARTHA F53

FECHA	DOCUMENTOS	ANTECEDENTES A REGISTRAR
5/6/971	75-2694	-Hace uso de la palabra en el local de la Coordinadora 12 y 19 d del Frente Izquierda de Liberación, conjuntamente con Juan A. IGLESIAS.-(PP).-
8/VI/62 "EL POPULAR" D-1564/80		-Suscribe un Manifiesto de Profesionales, Intelectuales, Artistas Estudiantes, Trabajadores; que se Pronuncian por un Frente de las Fuerzas Democráticas y Antimperialistas, sin exclusiones.-(J)
20.9.78	D.1172	-Figura en una relación de Docentes de Enseñanza Primaria afiliada al Partido Comunista Uruguayo con el Nro.16.896.- Eval: A-1 (M).-

4/5/84

11841 / 82
PAQ.3673

- POSEE ANTECEDENTES EN EL C.O.N.A.D.
EVAL - A - 1. (D) INDICA ( ) ( ) ( )

MICROFILMADO 22 JUN

SERVICIO DE INFORMACION DE DEFENSA
Dep. I

MINISTERIO DE DEFENSA NACIONAL
SERVICIO DE INFORMACION DE DEFENSA
M/F
I.A. 109509 -0-

F51
..... Sección
Act. Ant. Nac.
Ficha Nº [redacted]

Nombres y Apellidos: ONEGA Roberto

Fecha de Nacimiento:

Lugar de Nacimiento:
(País - Ciudad o Localidad - etc.)

Cred. Cív.: Serie ..... Nº ..... Ced. Identidad:

Otros documentos:
(Pasaporte — Libreta Enrolam. — etc.)

FOTO

Domicilio: Montevideo (Ciudad o Localidad) Aguaribay (Calle) 3979 Nº Teléf

Filiación
- Edad aparente ..... Color del Cutis
- Color del Cabello ..... Estatura Aproximada
- Complexión ..... Aspecto Social
- Señas particulares

~~78723~~

Ficha confeccionada en Montevideo el 21 de octubre de 1966

Fórm. 1

109509

ACTIVIDADES

(1) **Laborales:** Profesión ..... Lugar de trabajo .....

Cargo ..... Antigüedad .....

Otras Actividades .....

.....

(2) **Políticas:** Ideología ..... Actuación .....

Antecedentes .....

Antecedentes familiares .....

(3) **Sociales:** Estado Civil ..... Religión ..... Figuración .....

Grado Instrucción ..... Lugares que frecuenta .....

(4) **Económicas:** Situación ..... Capital aprox. ..... Vehículo .....
marca y Nº

Otros datos .....

Datos Complementarios .....

Apreciación Personal Gral. .....

.....

.....

ONEGA — FICHA COMPLEMENTARIA — Roberto — 153

Documento Fecha	Origen	Antecedentes
23/VIII/966	B-77-D-131	Domiciliado en la Calle Aguaribay 3979 de la Ciudad de Montevideo.- Figura en una relación de personas las cuales están vinculadas al "Instituto Cultural Uruguay China (I.C.U.CH.), del cual es suscriptor de material de propaganda.-

MICROFILMADO 22 JUN 1984

JUNTA DE COMANDANTES EN JEFE

S. I. D.

VARIOS

109510-8

191

Dep. I Secc. I

Sub Secc. A/N

Ficha No. ..... Confec. .....

O'NEIL ROMERO ..... Aurora .....

Apellidos Nombres

DOCUMENTOS: C/C. ..... **C/I.** 408.026 .....

Serie No. No. Dpto.

OTROS DOC. .....

Pasaporte Lib. Enrol. etc.

NACIMIENTO: .....

Fecha Lugar

DOMICILIO: .....

Calle No. Teléf. Ciudad o Localidad

PROFESIÓN U OCUPACIÓN: .....

LUGAR: ..... **CARGO:** .....

IDEOLOGÍA POLÍTICA: ..... **CLASIFICACIÓN:** .....

DATOS COMPLEMENTARIOS .....

Est. Civil Cónyuge Hijos

.....

Otros familiares

FECHA	DOCUMENTOS	09510 ANTECEDENTES A REGISTRAR
15.06.83	18347/82 Pág.019	-01.09.82-Figura en una relación de personas que solicitaron refugio en Brasil al amparo de ACNUR.- EVAL:A-2 (Q)

MICROFILMADO

22 JUN 1984

SERVICIO DE INFORMACION
DE DEFENSA
Dep. 1

109511-6

151

Confeccionado el 16/7/73

V A R I O S

FOTO

Apellidos O'NEILL DE LOS SANTOS

Nombres Brian

Fecha de Nacimiento 25/3/958 - Montevideo

Lugar de Nacimiento Montevideo

Est. Civil Soltero

Cred. Cívica ..... Céd. Identidad 1.475.390

Otros Documentos .....

Ocupación Estudiante de 3er. año del Liceo Rodó

Padre Eduardo

Madre Alicia

Domicilio Buenos Aires Nº583, Ap.12 Ciudad .....

Otros datos .....

~~40151~~

.....

Imp. CHIESA Hnos. Ltda. 4000 - 11 - 72

FICHA COMPLEMENTARIA

f 52

DOCUMENTO		10951 ANTECEDENTES
Fecha	Origen	
20/VI/973	P. DIARIO JPM 0 a 24	-En la fecha, fué detenido en el Liceo Rodó, luego de que se produjera un desorden de proporsiones.- Interrogado junto a otras personas, manifestó que varios estudiantes, se propusieron hacer una asamblea en contra del CO.NA.E., ya al oponerse fueron agredidos e insultados (textual)"AFUERA FASCISTAS DE SECUNDARIA".- ((FF)

MICROFILMADO
22 JUN 1984

Fs 1

MINISTERIO DE DEFENSA NACIONAL

S. I. D.

109512-4 Dep. I 1 JUN 1974 Secc, I

Sub - Secc. G

Ficha Nro._____ Confec._____

O NEILL — Apellidos

Eduardo — Nombres

DOCUMENTOS: C/C._____ (Serie / Nro.) C/I._____ (Nro. / Dpto.)

OTROS DOC. _____ (Pasaporte / Lib. Enrol. / etc.)

NACIMIENTO: _____ (Fecha / Lugar)

DOMICILIO: _____ (Calle / Nro. / Teléf. / Ciudad o Localidad)

PROFESION U OCUPACION: Estudiante Ciencias Econom.

LUGAR: _____ CARGO: _____

IDEOLOGIA POLITICA: _____ CLASIFICACION: _____

DATOS COMPLEMENTARIOS: _____ 4350 _____ (Est. Civil / Conyuge / Hijos)

Otros familiares

109512

Fecha	Documentos	ANTECEDENTES A REGISTRAR
12/9/73	2932	Candidato para integrar la Asamblea del Claustro Universitario orden estudiantil lista 19 de la Facultad de Ciencias Econom. (K) A-1 28/7/78-Se contestó por Mem.(A) No. 2594 para la Universidad de la República.- (U)

MICROFILMADO

JUNTA DE COMANDANTES EN JEFE

Dep. I Secc. I

751

S. I. D. 109513-2 Confeccionada el 4/2/82 Sub Secc. A/N

Ficha Nº ____ Confec. ____

O'NEILL DORREGO (Apellidos) Daniel (Nombres)

DOCUMENTOS: C/C AXB 15258 (1) (Serie / Nº) C/I. 1.244.982 (2) (Nº / Dpto.)

OTROS DOC. ..... (Pasaporte / Lib. Enrol. / etc.)

NACIMIENTO: 3/IX/953 (3) (Fecha) Montevideo (Lugar)

DOMICILIO: José Scocería 2867/601 (4) (Calle / Nº / Teléf. / Ciudad o Localidad)

PROFESION U OCUPACION: Analista programador (5)

LUGAR: Contaduría General de la Nación (6) CARGO: .....

IDEOLOGIA POLITICA: ..... CLASIFICACION: .....

DATOS COMPLEMENTARIOS: Soltero.- (7)

(Est. Civil / Cónyuge / Hijos)

~~120485~~

Otros familiares

Fecha	Documentos 9 9 5 1 3	ANTECEDENTES A REGISTRAR
29/I/982	Doc.11528	D.I.I.- 29/XI/974- Según Memo. del D-2; fechado el 25/IX/974, se establece que es activista del Liceo Nº4 (Zorrilla).(IG)
2/X/981	Doc.8547	Por Nota Nº2380/81/D, la Secretaría de Planeamiento, Coordinación y Difusión solicita al S.I.D. el aval correspondiente con respecto al causante a los efectos de que el mismo haga usufructo de una beca al exterior(Rpca.Argentina) lo que esta Dirección APRUEBA por Memo.1980/81-4ta.parte.-(IG).- Indica del (1) al (7).-(IG)
02.02.82	CHCP 49	14.05.82-En la fecha se contestó dicha constancia a nombre
[illegible]	Doc.10a.	del causante para su ingreso al Dco.Hipotecario del Uruguay.(EE)

MICROFILMADO

22 JUN. 82

SERVICIO DE INFORMACION DE DEFENSA

Dep. 1

109514-0

Confeccionado el 26 ABR. 1974 FSI

VARIOS

FOTO

Apellidos O'NEILL DORECO

Nombres Eduardo

Fecha de Nacimiento 15.12.[illegible]

Lugar de Nacimiento

Est. Civil

Cred. Civica [illegible] Céd. Identidad 1.244.[illegible]

Otros Documentos

Ocupación Est. de la Fac. de C. Económicas.

Padre

Madre

Domicilio Scoseria 2865 ó Dr. Echevarriarza Ciudad

(1)

Otros datos No. 2867 Piso 6.-

~~78~~727

FICHA COMPLEMENTARIA

DOCUMENTO		109514 ANTECEDENTES
FECHA	ORIGEN	
13.7.73	Doc. 1661 Eval. F-6	Figura en una relación de personas incautada en el local del Movimiento Universitario Nacionalista..qq.
10-IX-73	Doc. 2842	-El día 30 de Junio de 1973, se hizo un allanamiento en el local de "Por la Patria", sito en 18 de Julio y Olimar, encontrándose presente dicha persona.- (UU) Indica(1)

11841 / 82
PAG. 3673

- POSEE ANTECEDENTES EN EL C.G.I.I.
EVAL - A - 1(10) INDICA ( ) ( ) ( )

4/5/84

MICROFILMADO

22 JUL

SERVICIO DE INFORMACION DE DEFENSA

109515-7

F91

Dep. 1

Confeccionado el 29-VII-1970

VARIOS

FOTO

Apellidos O'NEILL PAUS o PONS (1)

Nombres Eduardo Federico

Fecha de Nacimiento 24 años (1969)

Lugar de Nacimiento Uruguay

Est. Civil Casado

Cred. Cívica ..... Ced Identidad 1.006.719

Otros Documentos

Ocupación Empleado de la Caja de Jubilaciones Bancarias

Padre

Madre

Domicilio Rivera 2489 Ciudad Montevideo

Otros datos

FICHA COMPLEMENTARIA

DOCUMENTO		109515 ANTECEDENTES
Fecha	Origen	
9-IX-969 Parte 79	B[illegible]-D27 Año 1970	-Detenido e internado en el CGIOR por violación del Decreto de Medidas Prontas de Seguridad.-
24-3-82	D.10166/811 417	Indico (1)

MICROFILMADO 22 JUN. 1982

Fs1

VARIOS

JUNTA DE COMANDANTES EN JEFE

S. I. D. 109516-5

Dep. I Secc. I

Sub Secc. [illegible]

Ficha Nº ..... Confec 5/6/78.-

O'NEILL PONCE DE LEON — Apellidos

Eduardo Jorge Eugenio — Nombres

DOCUMENTOS: C/C BRA 4925 — Serie / Nº

C/I. 385.528 — Nº / Dpto.

OTROS DOC. ..... — Pasaporte / Lib. Enrol. / etc.

NACIMIENTO: 23/12/921 — Fecha

Montevideo.- — Lugar

DOMICILIO: José Scosería 2867 Apto. 601.- — Calle / Nº / Teléf.

Ciudad o Localidad

PROFESION U OCUPACION: Ingeniero.- (1)

LUGAR: I.M.M. 1983-Dotr. Gte. Unidad Ejecutora de Saneamiento Urbano Mdeo.

CARGO: Sub-Director Ingeniero.-

IDEOLOGIA POLITICA: .....

CLASIFICACION: .....

DATOS COMPLEMENTARIOS: ..... Casado.- .....

Cónyuge — Est. Civil — Hijos

Hijo de Eduardo y de Berta.-

Otros familiares

F 2

109516

Fecha	Documentos	ANTECEDENTES A REGISTRAR
5/6/80	D.N.I.I.	-23/8/973.Candidato por la Facultad de Arquitectura, orden docentes, para integrar la AsambleaGeneral del Claustro Universitario.-"EL POPULAR".- -14/1/975.Ampliando la anotación que antecede, se establece que integró la lista 154, Lema "Movimiento Universitario Nacionalista Patria-Libertad-Autonomía-Pluralismo-Laicidad" de tendencia democrática.- -24/8/978.Integra nómina de docentes dada a publicidad el 28/6/968 por la Federación de Docentes Universitarios del Uruguay, que suscribemun COPROMISO en el que rechazan y se comprometen a resistir todo tipo de intervención del Poder Ejecutivo en la Universidad de la República.-(Datos extraídos de la C.H.C.P. de la secc.10ma. de fecha 24/11/78, Nº 3601.).(P).
31.7.80	1732	Con fecha 30.7.80 por Nota Nº1331/80/D, la Secretaría de Planeamiento Cooridinación y Difusión solicita el aval correspondiente al causante, para usufructuar una Beca al exterior (Argentina), lo que esta Dirección APRUEBA, según Memo.(a) Nº 1189/80 (2da. Parte) de este Servicio dirigido a dicha Secretaría de Estado.(C)
30.11.81	SNCR 7174	13.05.82-En la fecha se contestó dicha Constancia a nombre del causante para su permanencia en la I.M. de Mdeo.(DD)
[illegible]	CIA-Mdeo.	

Imp. Nacional 216 78

FECHA	DOCUMENTOS	O'NEILL PONCE DE 109518 ANTECEDENTES A REGISTRAR LEON Eduardo Jorge
9.10.83	D.29981/01/ 04/15	31.8.83-SE.PLA.CO.DI. por Nota Nº 4218/83/D solicita aval para que el causante integre Misión al Exterior, para integrar el grupo de visita de estudio sobre "Plantas de retención de flotantes" a realizarse en Brasil, SE APRUEBA por Memo.(A) 1993/83 del 5.9.83.(C)
	Pág. 17	- Ind. Idem anotaciones de D.N.I.I. del 5.6.80.(C)

MICROFILMADO 22 JUN 1984

O'NEILL CUESTAS,
Fernando.-
Requerido No.421

OCUPACION VIOLENTA AL CONSULADO DE ESPAÑA

SERVICIO DE INTELIGENCIA 30-31 de Julio de 1963.-

División I
(Seguridad)

MINISTERIO DE DEFENSA NACIONAL
SERVICIO DE INFORMACION DE DEFENSA
M/F
109517-3

Sec...
Act. A...
Ficha N.º ~~0164~~.

Nombres y Apellidos: ~~O'NEILL CUESTAS, Fernando.-~~ ONNEILL(7)

Zapican.- Alias "Arturo" (3)

Fecha de Nacimiento: (2) 47 años (1970) 15/9/24.(Soriano) (4)

Lugar de Nacimiento: R.O.U..- Dpto. de Paysandú.-
(País - Ciudad o Localidad - etc.)

Cred. Civ.: Serie ..... N.º ..... Ced. Identidad: 51.617. (5)

Otros documentos: Céd. Id. 15.215(Paysandú).- Paysandú.
(Pasaporte - Libreta Enrolam. - etc.)

Domicilio: Canelones No. 1488.- ó Monte Caseros 738
(Ciudad o Localidad) (Calle) (N.º) (Telef.)
o Sarandí No.1313 (3) Masini 5273 pieza 3
Gaboto 1918 (10)

Filiación
- Edad Aparente 38 años Color del Cutis
- Color del Cabello Negros Estatura Aproximada
- Complexión Delgada Aspecto Social
- Señas particulares

~~[illegible]~~07

Ficha confeccionada en Montevideo, el 21 de agosto de 1963.-

109517

ACTIVIDADES

(1) Laborales: Profesión Tipógrafo ⑥ Lugar de trabajo Imprenta Particular ④

Cargo ..... Antigüedad .....

Otras Actividades .....

(2) Políticas: Ideología Extremista.- M.H.N (8) P.V.P.(9) Actuación "O.P.R.33" (11)

Antecedentes .....

Antecedentes familiares Jorge O'Neill (Hermano) ①

(3) Sociales: Estado Civil ..... Religión ..... Figuración .....

Grado Instrucción ..... Lugares que frecuenta .....

(4) Económicas: Situación ..... Capital aprox. ..... Vehículo ..... marca y N.o

Otros datos .....

Datos Complementarios Hijo de: Fernando Tomas y Aurora .-

Apreciación Personal Gral. .....

O'NEILL CUESTAS, Fernando.-FICHA COMPLEMENTARIA Zapican.-

Documento		109517 Antecedentes
Fecha	Origen	

//3)Registra antecedentes en la Jefatura de Policía de Soriano, y Montevideo. En su prontuario de la Jef. de Pol. de Mdeo, luce que debe permanecer bajo vigilancia policial hasta el 18 de enero de 1954, por resolución de la Suprema Corte de Justicia en virtud de habérsele acordado la libertad condicional.

4)Suscribe, conjuntamente con otros tres (uno anarquista), una solicitud presentada a la Jefatura de Policía de Paysandú, pidiendo autorización para realizar un acto el 1o.mayo.prox. conmemorando el día de los trabajadores.-

5)Mantiene estrecho contacto con ARTUCCI, AUBONE DEBEZA y otros peronistas que viajan desde la Argentina a Paysandú y con el contrabandista Rogelio Selva, este último según informes había trasportado a territorio argentino bombas cuya construcción se atribuye a O'NEILL.-

6)Figura como vocal del Comité Popular de Apoyo a la Revolución Cubana cuyo Presidente es el Dr. Pablo Zunín Padilla.

7)Fué detenido en la fecha por intervenir en el atentado al Consulado Español. Al ser detenido da como domicilio Canelones No. 1488, local de la Imprenta Anarquista que imprimió los folletos arrojados el día del atentado.-

FICHA COMPLEMENTARIA EC4

Documento		10917 Antecedentes
Fecha	Origen	
		// 8)Viaja a Montevideo. Se reunueva el Comité de Apoyo a la Revolución Cubana y Fernando Z. O'NEILL es mantenido dentro los miembros del mencionado Comité.-
Of.Secreto No,33-963-del Bn.Inf. No. 8.- B-41-D-31.-		9)Registra los siguientes antecedentes policiales: En el Departamento de Soriano.- 24-XI-942-Ebriedad y porte de armas. 29-XII-942.- Heridas.- 4-VI-943.- Desorden 2-VIII-943.- Homicidio.- 13-II-945.- Heridas. 20-XI-952.- Se enviaron al Juzgado Letrado de Crimen de 2do. Turno fichas y fotografías duplicadas. 11-X-954.- Se le expidió la C.I.- Presentó partida de nacimiento quedando archivada en la J. de P. de Paysandú.- 19-I-955.- Renvó la C.I. Prontuario No. 51.617 (10-XI-952)Paysandú.- Datos complementarios: Hombre de gran coraje. Estuvo preso 7 años en Miguelete y la Penitenciaría (por el homicidio de Soriano escribiendo el folleto para un libro que fuera editado más tarde " Como debieran ser

NEILL CUESTAS, Fernando. FICHA COMPLEMENTARIA Zapican.-

Documento		109517 Antecedentes
Fecha	Origen	
		//las cárceles y como son en realidad, según el testimonio de un hombre que vivió 7 años en ellas ".- Años atrás su padre arrendaba la Estancia " La Rosa½ (Constancia) donde existe una cantera explotada por el causante que tiene amplios conocimientos en la confección explosivos caseros. En esa época (años 1953 a 1958)se efectuó allanamiento a su domicilio hallándosele gran catidad de material explosivo en preparación al igual que en la Estancia que fué allanada simultaneamente, defendiéndese ante la justicia alegando era materila para la cantera. La Estancia ya no la arrienda su padre ni él.
7-IX-963.-	A.C. No. 3-B-76-D.-	- Se encuentra implicado en el robo de armas del Polígono de Tiro de Colonia Suiza.-
13-III-964	B-75-(1)-D-53	Escribe en "Marcha" un artículo titulado "La lucha trascendental de los cañeros".-
3-VI-1964.	B-41-D-12.	- Hizo acto de presencia en un acto organizado como protesta, por el decreto del Concejo Departamental de Paysandú, el cual prohibe la circulación de Bicicletas con motor, motos y motonetas, por la Avda. 18 de Julio de dicha Ciudad.- El acto se realizó frente a la Iglesia de Nuestra Señora del Rosario de la misma el 13-V-1964.-

FICHA COMPLEMENTARIA

P36

Documento		109517 Antecedentes
Fecha	Origen	
5-Vi-964	B-75(1) D-239 "Marcha"	Escribe en este semanario un extenso articulo Titulado " La Izquierda Moderada Ataca" en el cual dice que en el Brasil hace falta un Fidel.- en polemica sostenida por intermedio de este semanario con Alfredo Mario Errandonea.-
2/X/964.	B-41-D-20.	-Hizo acto de presencia en una conferencia realiazada el dia 12 de Setiembre del corriente año,en la la calle 18 de Julio y Queguay de la ciudad de Paysandú,organizada por los Partidos COMUNISTA-SOCIALISTA-FRENTE IZQUIERDA DE LIBERACION Y MOVIMIENTO BATLLISTA"AVANZAR",en contra de la ruptura de relaciones Diplomáticas y Consulares con el Gobierno de Cuba.-
15.V.965	41/11	-Domiciliado en Sarandi 1313.-
20/XI/65	75/1002	-En el dia 19/VI/65, se realizo en el Palacio Peñarol, el llamado "Mitin de la Dignidad Nacional", organizado por la izquierda de nuestro pais, en protesta al decreto del Concejo Nacional de Gobierno, que prohibio la realizacion en la ciudad de Montevideo del Congreso Continental de Solidaridad con Cuba y por la Autodeterminacion de los Pueblos. El reseñado hizo acto de presencia en dicho mitin

4/5/84

11041 / 82
PAG. 3674

- POSEE ANTECEDENTES EN EL CO.NA.E -
EVAL - A - 1 (1D) INDICA ( ) ( ) ( )

FICHA COMPLEMENTARIA

857

Documento		109517 Antecedentes
Fecha	Origen	
21/X/65	75/2166	-El reseñado figura en una relación de personas que fueron detenidas por violación a las Medidas Prontas de Seguridad, decretadas por el Consejo Nacional de Gobierno. Su detención se realizó por parte de la Policia del Dpto. de Montevideo.-
1965	Inf. Dirección	Corresponsal de Epoca en Paysandú.- Indica (1)
9-V-70	75-310	Fue detenido en un allanamiento en Guayabo 1614 en donde se encontraron armas, municiones, planos de instituciones bancarias y del Estadio Centenario. Indica- (2) (3)
14-V-70	75-316	Fue puesto en libertad.

FICHA COMPLEMENTARIA

F58

Documento		109517 Antecedentes
Fecha	Origen	

FICHA COMPLEMENTARIA

B9

109517

Documento Fecha	Origen	Antecedentes
2)14-II-953.	-Of.11-953 del Bn .Inf.8.-	2)En distintas oportunidades ha citado en Paysandú, a núcleos obreros reunirse en el Sindicato de lós Canillitas Sanduceros, con el fin sw ie haciendo la propaganda necesaria tendiente a formar núcleos obreros con una opinión sobre la lucha sindical que le sean adictos, pregonando en todas esas opotunidades, la necesidad de formar entidades gremiales sin embarnderamiento en los partidos políticos, ajenos a tendencias totalitarias...hasta ahora sus propósitos han fracasado y ultimamente cumple gestiones para formar corrientes de opinión contraria a la sanción del Tratado de Asistencia Militar, Uruguay-EE.UU..Persona que en su actividad deorganizador de fuerzas gremiales ss le puede catalogar como de acción directa de tendencia anarco-sindicalista.- Ha estado recluído en la Penitenciaria de Punta Carreta durante varios años y es autor de un folleto de amplia difusión y muy comentado, que se intitula " Un Ex-penado habla ". Como debiera ser la cárcel... y como es en realidad, según juicios de un hombre que vivió 7 años en ella.Además de los puestos, esta persona es elemento de acción, regularmente instruído y peligroso de la peor violencia.-
3)9-III-953.	-Of.15-953 del Bn.Inf No. 8.-	
4)23-IV-953.	-Of.30-953 del Bn.Inf.8.-	
5)6-I-961.-	Memorandum Carp. Paysandú.-	
6)5-JUnio961.	.-Memorandum Carp. Paysandú.-	
14-VIII-963.	-Memorandum de la Jef. Pol. de Mdeo..-	
16-I-963.-	Inf. de Paysandú.-	

O'NEILL CUESTAS, Fernando. FICHA COMPLEMENTARIA Zapicán 5/A.

Documento 109517 Antecedentes

Fecha	Origen	
1)14-VIII-963.-	Inf.J. P. de Mdeo.- IDENTIFICACION 1A.-	1) Soltero-Preguntado que intervención le correspondió en la ocupación de la sede del Consulado de España, hecho ocurrido en la noche del 14 de agosto de 1963; contestó.- Que en horas de la tarde de hoy, dos estudiantes a los ue conoce de vista, y de los que no recuerda nombres, le invitaron a participar en el cto de repudio al actual Gobierno de España, consistente en la ocupación del Consulado dee País, sito en la Plaza de Cagancha.- Que el encuentro del declarante y esas dos personas, fué accidental, y en las proximidades de la misma Plaza Cagancha. Que le indicaron que debía concurrir a la misma aproximadamente a la hora 1945. Que así lo hizo, y al llegar a ese lugar, se encontró con varios compañeros anarquistas, muchos de los cuales posteriormente fueron detenidos.
17/11/72.	Doc.4256.-	Se requiere su captura por sabérsele vinculado a la organización extremista M.L.N.(Tupamaros) y haber pasado a la / clandestinidad.Requerido No.580. Indica. (3) al (6).(bb).
9/9/1972	D.2870	Según declaraciones de "TINO", ALMIRATTI se entrevistó con él, en Paysandú; a propósito de que éste le solicita a "MARTIN" (ANIBAL SAMPALLO)que le ayude con la camioneta a recibir una carga de armas de contrabando, cerca del Arroyo Negro.-Casablanca- Las armas no llegan.O'NEILL le [illegible]

O'NEIL

FERNANDO

FICHA COMPLEMENTARIA

DOCUMENTO		ANTECEDENTES 109517
Fecha	Origen	
		..//fiesta que él con otros tienen una organización que no está definida pero que casi todos son pro "tupas" y que están en etapa de comprar armas y conseguir locales.(J).-
12/X/72	D.3449 PEI BM3	- Fué integrante del MLN y luegó formó un grupo llamado "La Guerrilla" con el que habría realizado acciones de finanzas. En Paysandú intentó recibir un contrabándo, aparentemente de armas y que posiblemente no se concretó. Algunos de los integrantes de su grupo podrían estar en Paysandú. Actualmente está radicado en Buenos Aires desconociéndose su domicilio.(GG).-
6/11/73	D. 3849	- Figura en una lista de ciudadanos uruguayos asilados en la Embajada Argentina en Chile. (GG).-
15.5.74	1053	Figura en una nómina de ciudadanos uruguayos que han abandonado la República de Chile en calidad de asilados o expulsados el 1/4/74.Asilado.Viajó a Argentina.
25 - 5 - 1977	D.0645	- Por intercepción de correspondencia realizada por los (VV) Organismos de Seguridad Argentinos se toma conocimiento de que el causante se encuentra en Suecia manteniendo asidua correspondencia con los exiliados uruguayos en Argentina(5-Jun-1975).- Por junio 975 mantiene contacto epistolar con Carlos Bautista Boggio donde se le hace llegar(a) BOGGIO) y listas de uruguayos exiliados que arribaron a Suecia y O'NEIL le manifiesta a Boggio que próximamente viajará a [illegible] cursará un curso de idioma sueco y [illegible] culará por un [illegible]

FICHA COMPLEMENTARIA

F512

DOCUMENTO		109517 ANTECEDENTES
Fecha	Origen	
7.4.77.	Doc 02)	Figura en una relación de ciudadanos Uruguayos que abandonaron la República Argentina, como refugiados al amparo del Comité Internacional para la Migración Europea (C.I.M.E.) entre el 26.12.1973 y el 27.2.77.- Viajó el día 22.12.75 con destino a Succia.- Evaluación A-1 (JJ)
25.03.82 D.10166/81/ 417	por Indica	Fue internado en el C.G.I.O.R. en M.P.S. desde 16-7-69 al .Evaluacion.A-1 (GM) ( ) ( ) ( ) ( ) ( ) ( ) ( ) ( ) ( ) ( ).
03.05.82 D.14260/82		-Abandonó CHILE mediante salvoconducto de cortesía con posterioridad al 11/10/973. -EVALUACION A-2 (LA) (GM) .-Indica (7) ( )
0/4/83	25365/83 Pag.291	Indica idem a documentos anteriores, EVAL A-2 (BR).
13/04/83	25145 Pag.263 y 264	1971/1978: En información obtenidapor el Dpto.III/ SID en éste período , se establece: - Se encuentra en Europa.-Eval.:A-2 (P) Indica (9).-

O'NEILL CUESTAS, Fernándo

(513

FECHA	DOCUMENTOS	09517 ANTECEDENTES A REGISTRAR
15.06.83 Págs:	18347/82 50,70 y75	-01.09.82-Indica idem Doc. 1053/74, Doc. 0300/77 y Doc. 14260/82.-EVAL:A-2 (Q)
21.6.83	27076' 83 Pág.046	- 04.11.82 - En información actualizada a la fecha por el SID, se establece que figura entre los principale integrantes del P.V.P. en el exterior (Suecia).- Eval: A-2.- (AA).-
16/09/83	D.29769 Pág.15, 56,74,25.	-Indica Idem Doc.4526/72. EVAL.A-2 (P). Aporta (10)y(11).-
18.6.84 Pág.363 y	4680/72 369.-	16.11.72:En la fecha el Grupo de Artillería Nº5 solicita su captura. 17.11.72:Por Requisitoria Nº102/72 de la fecha se solicita su captura por sabérsele integrante del M.L.N. y haber pasado a la clandestinidad.Requerido Nº580.- Eval:A-1(AD)

MICROFILMADO

22 JUN. 1984

JUNTA DE COMANDANTES EN JEFE 109518-1

S. I. D.

Dep. I Secc. I

Sub Secc. A/N

Ficha Nº ____ Confec. ____

O'NEIL VELAZQUEZ — Apellidos

EDUARDO — Nombres

FICHA UNIFICADA VER FICHA Nº 159574-3

DOCUMENTOS: C/C ____ (Serie / Nº) C/I. ____ (Nº / Dpto.)

OTROS DOC. ____ (Pasaporte / Lib. Enrol. / etc.)

NACIMIENTO: ____ (Fecha / Lugar)

DOMICILIO: ____ (Calle / Nº / Teléf. / Ciudad o Localidad)

PROFESION U OCUPACION: ____

LUGAR: ____ CARGO: ____

IDEOLOGIA POLITICA: ____ CLASIFICACION: ____

DATOS COMPLEMENTARIOS: ____ (Est. Civil / Cónyuge / Hijos)

____

Otros familiares

FS1

JUNTA DE COMANDANTES EN JEFE
S. I. D.

ANTINACIONAL
100519 -9

Dep. I Secc. I
Sub. Secc. A/N
Ficha N.º ..... Confec. 9.8.82

O' NEIL ..... Juan .....
Apellidos Nombres

DOCUMENTOS: C/C ..... C/I. .....
Serie N.º N.º Dpto.

OTROS DOC. .....
Pasaporte Lib. Enrol. etc.

NACIMIENTO: .....
Fecha Lugar

DOMICILIO: .....
Calle N.º Teléf. Ciudad o Localidad

PROFESION U OCUPACION: .....

LUGAR: ..... CARGO: .....

IDEOLOGIA POLITICA: ..... CLASIFICACION: .....

DATOS COMPLEMENTARIOS: .....
Est.Civil Cónyuge Hijos

.....
Otros familiares

~~175639~~

F92

Fecha	Documentos	100519 ANTECEDENTES A REGISTRAR
17.2.81 Nº 89/81 INGRESO (ANTEL).-	C.H.C.P. Sec.10ma. DE MIDEO.	ANTECEDENTE REGISTRADO EN EL DPTO.Nº 3 DE LA D.I.I. Presentó a Isabelino Manuel BARRIOS, para su afiliación, al PCU, según material incautado por OCOA, en feb.976 "Operación Morgan".- 14.7.82- En la fecha se contestó dicha constancia, SIN ANOTACIONES, en este Servicio a nombre de O'NEILL REILLY, Juan José.- AMPLIACION: Referente a esta persona, se hace constar que en tres oportunidades fué notificado en forma escrita que debía presentarse en este Departamento, a los efectos de aclarar su situación y en razón de que el mismo hizo caso omiso a tales citaciones; se eleva el presente a consideración del superior. (L).-

MICROFILMADO
22 JUN

F57

JUNTA DE COMANDANTES EN JEFE
S. I. D.

10952 0-7

Dep. I Secc. I
Sub Secc. A/N
Ficha Nro. ____ Confec 22.3.83

O'NEILL HAMILTON — Juan José
Apellidos — Nombres

DOCUMENTOS: C/C A/H/B/ 3257 C/I. 407.807-9 Montevideo
Serie Nro. Nro. Dpto.

OTROS DOC. ____
Pasaporte Lib. Enrol. etc.

NACIMIENTO: 59 años en 1982.-
Fecha Lugar

DOMICILIO: Solano Antuña 2846 Montevideo
Calle Nro. Teléf. Ciudad o Localidad

PROFESION U OCUPACION: Profesor

LUGAR: ____ CARGO: ____

IDEOLOGIA POLITICA: Unión Cívica Chiarino Nov/982 CLASIFICACION: CONVENCIONAL

DATOS COMPLEMENTARIOS: Casado
Est. Civil Cónyuge Hijos

Otros familiares

F52

Fecha	Documentos	109520 ANTECEDENTES A REGISTRAR
13/1/83	23691//01	Electo 46 titulares del Organo Deliberante Nacional del Partido Unión Cívica por el Departamento de Montevideo Hoja de Votación A.C.H. de acuerdo al resultado de las Elecciones Internas de los Partidos Políticos habilitados, efectuadas el 28-XI-82. — Eval. A-1 (B2).

MICROFILMADO 22 JUN 1984

FS1

SERVICIO DE INFORMACION DE DEFENSA
Dep. I

Ficha Nº 10852 1-5 confeccionada el 26-XI-69

Sección .....

FOTO

Apellidos O'NEILL de LASARTE

Nombres Margarita

Fecha de Nacimiento: .....

Lugar de Nacimiento: .....

Cred. Cív.: ..... Ced. Identidad: .....

Prontuario: ..... F. Censal: .....

Padre: .....

Madre: .....

Domicilio: ..... Ciudad: .....

Otros datos (Documentos y señas personales) .....

~~18733~~

Fórm. 3

F52

FICHA COMPLEMENTARIA

Documento 109521

Nº	Fecha	Origen	ANTECEDENTES
	12-VI-67	-25	Dirigente nacionalista por la lista 5 (fracción Ubillos) del Depto. de Soriano que se encontraba presente en un acto del FC en Mercedes con motivo del 1 de mayo. Eval.B-2 (MM).-

MICROFILMADO 22 J 84

FS 1

JUNTA DE COMANDANTES EN JEFE

S. I. D.

109522-3

Dep. I Secc. I

Sub Secc. A/N

Ficha Nº ..... Confec. 14.7.81

O'NEIL NAYA — Apellidos

María Elsa — Nombres

DOCUMENTOS: C/C BPA 10944 — Serie / Nº

C/I. - 735.696 — Nº / Dpto.

OTROS DOC. ..... — Pasaporte / Lib. Enrol. / etc.

NACIMIENTO: 2.5.13 — Fecha

Uruguay — Lugar

DOMICILIO: Pasaje Rossi 3465 — Calle / Nº / Teléf. / Ciudad o Localidad

PROFESION U OCUPACION: Funcionaria

LUGAR: A.N.C.A.P. CARGO: Encargada

IDEOLOGIA POLITICA: ..... CLASIFICACION: .....

DATOS COMPLEMENTARIOS: .....

Cónyuge ~~120~~486 Est. Civil Hijos

Otros familiares

F52

Fecha	Documentos	109522 ANTECEDENTES A REGISTRAR
28.5.81	Doc.4336	Funcionaria de A.N.C.A.P.,desde el 16.8.49 hasta el 2[illegible].4.81. Fue dada de baja por renuncia para acogerse a los beneficios jubilatorios. Eval.A-1 (MS)

MICROFILMADO

22 JUN. 1984

Imp. Nacional [illegible]

F51

JUNTA DE COMANDANTES EN JEFE 109523-1 Dep. I Secc. I

S. I. D. Sub Secc. A/N

Ficha No. ..... Confec. 7.6.83

O'NEILL CABRERA ZULLY ROSA

Apellidos Nombres

DOCUMENTOS: C/C. BOB No.14058 (1) C/I. 2.604.827 (2). 18.707.

Serie No. C/I. No. Dpto.

OTROS DOC. .....

Pasaporte Lib. Enrol. etc.

NACIMIENTO: 26.4.54 .....

Fecha Lugar

DOMICILIO: Evaristo Ciganda No. 1318/14 (3).- Joaquín Requena No. 1475 Apto.3.-

Calle No. Teléf. Ciudad o Localidad

PROFESIÓN U OCUPACIÓN: Estudiante, Facultad de Humanidades (en 1972)

LUGAR: ..... CARGO: .....

IDEOLOGÍA POLÍTICA: ..... CLASIFICACIÓN: .....

DATOS COMPLEMENTARIOS Casada (4). ROBERTO VIÑAS (5).

Est. Civil Cónyuge Hijos

Hija de: DUMAS EDUARDO y ROSA (6).-

Otros familiares

FECHA	DOCUMENTOS	109523 ANTECEDENTES A REGISTRAR
19.2.79.	D. 0274	- 31.12.72.- Afil. al P.C. No. 71020 Secc.SUR, siendo presentada para su afiliación por LUSS ROCHA y RUBEN O'NEILL, según documentación incautada por O.C.O.A. en febrero de 1976.- EVAL: A - 1. (SS)-
7.6.83.	.....	- Se hizo Memo (A) Nc.1200/83 para A.N.C.A.P.(SS)-
7.6.83	27347/003	- Indica del (1) al (6).- (SS)-
14/I/982	10.978	21/VIII/972 - Afiliada a la U.J.C. con el Nº 38.619, Dpto. "Mdeo.", organización "Masas", según Microfilm incautado por O.C.O.A. en procedimiento realizado el 21 de diciembre de 1981, siendo presentada para su afiliación por ANTONIO PUGLIA.- EVAL.:A-1 (SS)
2/2/984	--------	Se contestó Memo. (A) Nº 166/984 para la Universidad (MS) -

MICROFILMADO 22 JUN 1984

SERVICIO DE INFORMACION
DE DEFENSA
Dep. 1

100524-9

F81

Confeccionado el 16.8.72.

VARIOS

FOTO

Apellidos O N E L

Nombres LUIS

Fecha de Nacimiento

Lugar de Nacimiento

Est. Civil

Cred. Cívica Céd. Identidad

Otros Documentos

Ocupación

Padre

Madre

Domicilio J.Benito Blanco 927. Apto.501. Ciudad

Otros datos

29734

CHIESA Hnos. Ltda 100 - 3 - 72

FICHA COMPLEMENTARIA

DOCUMENTO		109524 ANTECEDENTES
Fecha	Origen	
18.3.72.	Doc. 365. Ev.:A-6.-	Figura en una relación de personas que en diciembre de 1970 reciben correspondencia de Editorial "Grito de Asencio" y Revista "Para Todos".- (W), Evaluación A-6

MICROFILMADO

22 JUN 1994

SERVICIO DE INFORMACION
DE DEFENSA
Dep. 1

109525-6

FBI

Confeccionado el 1 JUL. 1974

VARIOS

FOTO

ONEL(1)

Apellidos ONELL RIVIEZZO

Nombres Luis Orlando

Fecha de Nacimiento 16 años en 1973

Lugar de Nacimiento Uruguay

Est. Civil Soltero

Cred Civica AXB 18.932(5) Céd. Identidad 1.222.407-8(2)

Otros Documentos

Ocupación Contratista(4) Estudiante del Liceo J.Suarez(6)

Padre

Madre

Domicilio ~~Dvar.España 2955 apto.701(3)~~ Ciudad

Juan Benito VBlanco 929 apto 501 en 1973(7)

Otros datos

~~78735~~

Imp. CHIESA Hnos. Ltda. 10.000 - 12 - 73

FICHA COMPLEMENTARIA

DOCUMENTO		109525 ANTECEDENTES
Fecha	Origen	
4.IX.73	Doc.2698	- Fué detenido conjuntamente con LASCUAGA REGUERO María de Fatima el día 31.VIII.73 en Br. España y Ellauri cuando se encontraban distribuyendo volantes.Por disposición del Juez de Menores de Turno fué entregado a sus padres.-(SS)-
23.4.81 P.D 6a6	D.3119 Nº113/81	-Organizó un festival folklórico en el teatro ASTRAL sin haber solicitado autorización Policial. La Jefatura de Policía de Montevideo dispuso que no se prohibiera dicho festival pero notificando al causante que en lo sucesivo deberá solicitar el permiso correspondiente.(TT).-
8.9.80. P.D.de6a6	Doc.1956 Nº250	05/09/80/-Se establece que es el organizador,en el 1er Piso del Palacio Salvo, de un ciclo de música denominado:"Música de acá nomás".Cabe agregar que la Jefatura de Policía ,prohibió la inauguración de dicho ciclo,ya que el causante no había presentado la solicitud respectiva.-Eval:A-1(AD)(Indica 1)
28.[illegible].82	16403/PD	-25.6.82.-Organizó una peña,cuyo espectáculo fue dirigido por Elías [illegible],quién no estaba autorizado por la JPM a animarla.Eval:A-1.([illegible])

FECHA	DOCUMENTOS	ANTECEDENTES A REGISTRAR
		ONELL RIVIEZZO, Luis 10952 5
05.7.82	16574/PD	-3.7.82.-Se hallaba encargado de un espectáculo de Canto Popular realizado en el local "Templo del Sol,el que fue presentado por Elías TURUBICH ya que tenía a su cargo otro espectáculo similar en el Club Trouville.Eval:A-1.(TT)
14.1.83	23722/PD	-6.1.83.-Organizó un Festival de Canto Popular,en el Parque Luis Franzini,en el que actuaron 17 números artísticos diferentes,los que se ajustaron al repertorio presentado en la J.P.M..Eval:A-1.(TT)
5.3.83	24624/83 Pag. 014 " 049 (BA)	Organizador de espectáculos nunicales de Canto Popular en el estadio "Luis Franzini", propiedad del Club "Atletico Defensor". Su trabajo es realizar la contratación del local para efectuar la actuación, los artistas, amplificación, etc., además de efectuar los tramites necesarios ante las autoridades correspondientes. De esta actividad regularmente saca muy buenas ganancias en su provecho. Es de destacar que estaba impedido de realizar esta actividad por disposición del Sr. Jefe de Policía hasta el 4.11.1981, en el que el citado Jerarca Policial levantó la interdicción que tenía impuesta. Desde ese momento no ha sido cuestionada su actividad,E10.9.973. Fue detenido en Bvar. España y Ellauri por llevar carteles ofensivos para el Gobierno y la FF.AA.17.9.973. Recobra la libertad el 31.8.973.Eval.:A-2.Indica:(2) al (7)(E)

MICROFILMADO 22 JUN 1984

SERVICIO DE INFORMACION DE DEFENSA

Dep. 1

100526-4

B1

Confeccionado el 29/10/71.

V A R I O S

FOTO

Apellidos ONEN

Nombres ENGELBERT

Fecha de Nacimiento

Lugar de Nacimiento

Est. Civil

Cred. Cívica Céd. Identidad

Otros Documentos

Ocupación

Padre

Madre

Domicilio Av. Soca 1356. Ciudad

Otros datos

~~75736~~

F52

FICHA COMPLEMENTARIA

DOCUMENTO		109526 ANTECEDENTES
Fecha	Origen	
23/9/71.	79 - 78.	Recibe publicaciones de Berlín. (W).

MICROFILMADO

22 JUN

Fs 1

JUNTA DE COMANDANTES EN JEFE

S. I. D.

109527-2

Dep. I Secc. I

Sub Secc. A/N

Ficha N.° Confec. 24/08/83

CNETO — Apellidos

Carlos — Nombres

DOCUMENTOS: C/C. ..... Serie ..... N.° ..... C/I. ..... N.° ..... Dpto.

OTROS DOC. ..... Pasaporte ..... Lib. Enrol. ..... etc

NACIMIENTO: ..... Fecha ..... lugar

DOMICILIO: ..... Calle ..... N.° ..... Teléf. ..... Ciudad o Localidad

PROFESION U OCUPACION: .....

LUGAR: ..... CARGO: .....

IDEOLOGIA POLITICA: ..... CLASIFICACION: "C.A..U."

DATOS COMPLEMENTARIOS: ..... Est. Civil ..... Cónyuge ..... Hijos

..... Otros familiares

~~136042~~

Fecha	Documentos	109527 ANTECEDENTES A REGISTRAR Fs 2
24/08/83	D.26314 Pág.316	-Año 1972/73. Responsable de Organización del Grupo de Ciencias Económicas del "G.A.U.". Año 1973. Según éste informe, existen indicios de que el causante se encuentre en Buenos Aires. Años 1977/78. Se establece que estaría desvinculado del GAU desde hace 5 años aproximadamente. Existen posibilidades de que el causante se encuentre en Montevideo. EVAL.A-2 (P)
13.2.84	0889/79 Pág.15	Indica Idem al Documento Nº29314.- Eval:A-2(AD)

MICROFILMADO 22 JUN 1984

SERVICIO DE INFORMACION
DE DEFENSA
Dep. 1

M 009528-0

Confeccionado el 18 JUN. 1974 Fs 1

V A R I O S

FOTO

Apellidos ONETTI de BREZZO

Nombres Alma

Fecha de Nacimiento

Lugar de Nacimiento

Est. Civil

Cred. Civica Céd. Identidad

Ctros Documentos

Ocupación

Padre

Madre

Domicilio Ciudad

Otros datos ~~78742~~

FICHA COMPLEMENTARIA

F52

DOCUMENTO		109528 ANTECEDENTES
FECHA	ORIGEN	
9-IV-73	Doc. 647	-Figura en una lista de Trabajadores de la Enseñanza Industrial y Agraria donde se hace un llamamiento a incorperarse al Frente Amplio.- (UU) Evaluación F-2.
22.10.74	Doc. 2734 (Ev. B-2)	- Figura en una nómina de adherentes al Frente Amplio del Comité de Trabajadores de la Enseñanza Industrial y Agraria.-(OO)

11841 / 82
PAG. 3675

- POSEE ANTECEDENTES EN EL CO.NA.E -
EVAL - A - 1.C (D) INDICA ( ) ( ) ( )

4/5/84

MICROFILMADO

22 JUN 1984

SERVICIO DE INFORMACION
DE DEFENSA
Dep. 1

109529-8

Confeccionado el 8 JUN. 1974 FS-1

V A R I O S

FOTO

Apellidos ONETTI

Nombres Angélica

Fecha de Nacimiento

Lugar de Nacimiento

Est. Civil

Cred. Civica Céd. Identidad

Otros Documentos

Ocupación

Padre

Madre

Domicilio Ciudad

Otros datos 78743

FICHA COMPLEMENTARIA

FS-2

DOCUMENTO		ANTECEDENTES
FECHA	ORIGEN	100529
9-IV-73	Doc. 647	-Figura en una lista de Trabajadores de la Enseñanza Industrial y Agraria donde se hace un llamamiento a incorporarse al Frente Amplio.- (UU) Evaluación F-2.
22.10.74	Doc. 2734 (Ev. B-2)	- Figura en una nómina de adherentes al Frente Amplio del Comité de Trabajadores de la Enseñanza Industrial y Agraria.-(OO)
3.11.83	977/79 pag.12	-Indica Idem Doc. 2734/74. Eval: A-2(M).-
4/6/84	11041 / 82 PAG. 3675	- POSEE ANTECEDENTES EN EL CO.NA.E- EVAL - A - 1(OO) INDICA ( ) ( ) ( )

MICROFILMADO

22 JUN 1984

SERVICIO DE INFORMACION DE DEFENSA

Dep. 1

10953 (6) Confeccionado el 28 ENE. 1974 (5)

V A R I O S

F O T O

Apellidos ONETTI

Nombres Dolly

Fecha de Nacimiento

Lugar de Nacimiento

Est. Civil

Cred. Civica Céd. Identidad

Ctros Documentos

Ocupación

Padre

Madre

Domicilio Ciudad

Otros datos

~~78744~~

FICHA COMPLEMENTARIA

DOCUMENTO		109530 ANTECEDENTES
FECHA	ORIGEN	
11.10.73	Doc.3373	Recibe un agradecimiento de el comité de Músicos del Frente Amplio por su valiosa participación en la orquesta Sinfónica. ..qq..

MICROFILMADO

22 JUN. 1984

SERVICIO DE INTELIGENCIA
División I
(Seguridad)

MINISTERIO DE DEFENSA NACIONAL
SERVICIO DE INFORMACION DE DEFENSA
M/F
109531-4

FSI

.....Sección

Act. Ant. Nac.

Ficha N.º 0167.

Nombres y Apellidos: ONETTI de GIL, Ista.-

Fecha de Nacimiento: .....

Lugar de Nacimiento: .....
(País - Ciudad o Localidad - etc.)

Cred. Civ.: Serie ..... N.º ..... Ced. Identidad: .....

Otros documentos: .....
(Pasaporte - Libreta Enrolam. - etc.)

Foto

Domicilio: .....
(Ciudad o Localidad) (Calle) (N.º) (Telef.)

Filiación

Edad Aparente ..... Color del Cutis .....

Color del Cabello ..... Estatura Aproximada .....

Complexión ..... Aspecto Social .....

Señas particulares .....

~~120181~~

Ficha confeccionada en Montevideo, el 10 de abril de 1964.-

109531

F52

ACTIVIDADES

(1) Laborales: Profesión ..... Lugar de trabajo .....

Cargo ..... Antigüedad .....

Otras Actividades .....

.....

(2) Políticas: Ideología ..... Actuación .....

Antecedentes .....

Antecedentes familiares .....

(3) Sociales: Estado Civil ..... Religión ..... Figuración .....

Grado Instrucción ..... Lugares que frecuenta .....

(4) Económicas: Situación ..... Capital aprox. ..... Vehículo .....
marca y N.o

Otros datos .....

Datos Complementarios .....

Apreciación Personal Gral. .....

.....

.....

CRETTI de GIL, **FICHA COMPLEMENTARIA** Ista.- F53

Documento		109531	Antecedentes
Fecha	Origen		
7-mar-64.	Dep.I(Seg.).- B-77-D-2.-		- En el allanamiento de la finca de la calle Acevedo Díaz Nº 1868 efectuado por la Policía de Montevideo, el día 7 de marzo del corriente año, [illegible] fue localizado abundante propaganda trotskista y se encontró además un registro de contribuyentes, donde figura el nombre del reseñado junto a las siguientes anotaciones: 13-2 Echeverría 609 Caja de Jubilaciones $10,oo PV.- (Cambió de Dirección.)- Sin evaluar.-(U)

MICROFILMADO 22 JUN. 1984

...CIO DE INTELIGENCIA
División I
(Seguridad)

MINISTERIO DE DEFENSA NACIONAL
SERVICIO DE INFORMACION DE DEFENSA
M/F
I.A. 109532-72

Sección «A»
Act. Ant. Nac.
Ficha N.º ~~0168~~

Nombres y Apellidos: ONETTI ONETTI, Jorge

Fecha de Nacimiento: 1951.-

Lugar de Nacimiento: Buenos Aires (Rpca. Argentina)
(País - Ciudad o Localidad - etc.)

Cred. Civ.: Serie A.X.B N.º 9619 Ced. Identidad:

Otros documentos: Carnet de la Asociacion de Prensa Uruguay
(Pasaporte - Libreta Enrolam. - etc.)

Domicilio: Juan María Pérez No.2889.(Montevideo).C
(Ciudad o Localidad) (Calle) (N.º) (Telef.)
Avenida Rivera No.6634 (1971) .-(I)

Filiación
- Edad Aparente 52 Color del Cutis
- Color del Cabello Estatura Aproximada
- Complexión Aspecto Social
- Señas particulares

~~120492~~

Ficha confeccionada en Montevideo el 26 de junio de 1963.-

109532

F52

ACTIVIDADES

(1) Laborales: Profesión Corresponsal Lugar de trabajo Prensa Latina

Cargo ..... Antigüedad .....

Otras Actividades Escritor.-

(2) Políticas: Ideología CASTRISTA.- Actuación .....

Antecedentes .....

Antecedentes familiares Hijo de Juan Carlos

(3) Sociales: Estado Civil Casado Religión ..... Figuración .....

Grado Instrucción ..... Lugares que frecuenta .....

(4) Económicas: Situación ..... Capital aprox. ..... Vehículo FIAT RURAL Matrícula 270.616 marca y N.o

Otros datos Tiene dos hijos-Reside en el país desde 1958, ciudadano legal.

Datos Complementarios Casado con María Bru Hadarts. Comunista

Apreciación Personal Gral. .....

ONETTI FICHA COMPLEMENTARIA Jorge 83.

Documento Fecha	Origen	109532 Antecedentes
19.I.962	El Popular	Firmante de un manifiesto de intelectuales uruguayos por la autodeterminación de los pueblos.
6.X.962	Marcha	Firmante de un manifiesto del Movimiento de Trabajadores de la Cultura (integrantes del FIDEL) Firmó manifiesto de MILMCIEN INTELECTUALES DEL FIDEL
10-II-965.-	B-75(1)D-35.- "EPOCA"	-Intervino en el premio literario "Casa de las Américas 1965", realizado en IA HABANA(Cuba), conquistando el premio de cuento con la obra "CUALQUIER COSARIO".-El anuncio sobre el veredicto del jurado se hizo durante una recepción ofrecida en la "CASA DE LAS AMERICAS".-
24-II-965	B-75(1)D-130 "EPOCA"	
12-II-965.-	B-75(1)D-55.- El Popular.-	-Escritor-Corresponsal de Prensa Latina-Nacido en B.Aires(Rpca.Argentina)en 1951,reside en el país desde 1958,ciudadano legal,casado,tiene dos hijos, curso estudios de medicina de corta duración,estuvo en 1956 escribiendo junto al grupo "Nueva Expresión en Buenos Aires,en nuestro país trabajó en la Librería Anteo,siendo hoy corresponsal de Prensa Latina.-Es hijo de Juan Carlos Onetti(escritor).En la fecha este Diario le dedica un extenso articulo, al ser reportero entre otras declaraciones se manifiesta abiertamente partidario de la Revolución Cubana.-Este Diario publica su fotografía.-
-[illegible]	75/2[illegible].-	-P[illegible]
1-XII-965.	75/2689.-	

[illegible]

FICHA COMPLEMENTARIA

F-4

Documento		Antecedentes
Fecha	Origen	109532
///.....	.....	tual Hemisferica del 3 de diciembre del corriente a las 2000 horas en 18 de julio 1463
16.XII.65	75/2732	-Firmante de un manifiesto de Docentes, Profesionales y Artistas; en contra de las Medidas de Pronta Seguridad.-
11/XI/966	F-75 D-630	-Figura en un llamamiento a apoyar al "FRENTE IZQUIERDA DE LIBERACION" y a votar sus listas en las elecciones correspondientes al año en curso, llamamiento éste que es formulado por los trabajadores de la cultura de dicho Frente.-
18-III-967	MEMORANDUM 77/29	-Es integrante de Prensa Latina para la Conferencia de Presidentes de Punta del Este en abril del corriente año.-Es propietario del vehículo marca FIAT rural Matrículo 270.616 de Montevideo, padrón No.160.329.-
11-II-966	B-75-D-500	- En el semanario "CIDA" de la fecha republica un articulo bajo su firma con dibujos de Carlos Cabrera
23-IV-1968.	B-79-D-99.	- Aporta datos patronímicos y antecedentes generales.- - El 4 de enero del corriente año, viajó por S.A.S. con destino a Praga.-

FS 3.

FECHA	DOCUMENTOS	N09532 ANTECEDENTES A REGISTRAR
18.9.70.	75-1995.- ARCHIVO 1972.	Figura en una lista de periodistas integrantes y colaboradores del Semanario Marcha.-PP-.
1969	"El Comunismo en el Uruguay" Pag.101. 184	Figura en una nómina de colaboradores de la revista "Prólogo" y Prensa LATINA.-(B)-
30.7.71.	75-3004.-	Participa de una Mesa Redonda realizada en el Saloon de actos del del Sindicato Médico, sobre el tema "Revolución Cubana y Procesa Cultural.-(PP).-
31/7/75	D.1379-	Recibió una carta firmada por integrantes del Comité de Músicos del Frente Amplio, agradeciéndole su participación en la integración de la Orquesta Sinfónica que realizara un concierto el 11/5/71.-Eval.A-1.-(H).-
26/11/71	-MARCHA	-Integra una nómina de escritores adheridos al Frente Amplio.-(U).

4/5/84

11041 / 82	-POSEE ANTECEDENTES EN EL CO.NA.E.-
PAG.3675	EVAL - A - 1. C(D) INDICA ( ) ( ) ( )

F56

FECHA	DOCUMENTOS	109532 ANTECEDENTES A REGISTRAR
27-VIII-69	76-6	Recibo de la editorial China Guozi Shudian a su nombre.-
5/1/68	LPJPM	En el día de ayer, partió con destino a Praga (Checoeslovauia) Vía AS.-
22/5/67	68/11	Recibió en su casa a tres dirigentes castristas, un cubano y dos venezolanos, uno de ellos como periodista para la conferencia de Punta del Este, a la cual concurrió en su compañía.-
16-X-70	B75-D738	Aparece en la lista de colaboradores del semanario Marcha.-
3/IX/71	B. 79. Doc.81	-Detenido en relación a la inspección realizada el día 1/VI/1971 en la Agencia de Noticias "PRENSA LATINA" ubicada en la calle Florida 1280 piso 2, en la cuál se encontró diverso material de ideoogía izquierdista, como así también cuatro cuadernos de la Organización F.A.R.O. (Fuerzas Armadas Revolucionarias Orientales) y textos de algunas comunicaciones hechas por la prensa a otras similares del exterior con relación a hechos consumados por elementos sediciosos. En la oportunidad se le incautó en un bolsillo del saco un trozo de papel en el que está dibujado un plano donde se indicaba la calle Tomás Gomez 3764, bis Apto.2 entre Estivao y Thiebaud.- Posteriormente fué dejado en libertad.-Indica (I).-(C.C)
3.8.03	1966/532 al 534	24.11.66 - Afiliado con el Nº 223 al Instituto Cultural Uruguay-China (ICUCH) 1969 - Recibe correspondencia desde Cuba. 23.6.71 - Viaja a la ciudad de Buenos Aires. 15.11.74 - Corresponsal de la República de Bolivia, para el Semanario "MARCHA" ...///

ONETTI ONETTI JORGE

757

FECHA	DOCUMENTOS	009532 ANTECEDENTES A REGISTRAR
	///...	ACTIVIDADES EN EL EXTRANJERO ARGENTINA - 3.1.81 - Formula declaraciones al diario "El País" de Madrid, donde expresa que la entrega del premio "Cervantes" a su padre:Juan Carlos ONETTI, en "un postergado acto de justicia".Asimismo tuvo palabras duras para nuestro gobierno, que "acuso de pornografico a un moralista" y para aquellos que "ejecutaron una justicia sadicamente postergada".El causante reside permanentemente en Buenos Aires.-val:A-1 (00)

MICROFILMADO

22 JUN. 1984

...IO DE INTELIGENCIA
División I
(Seguridad)

MINISTERIO DE DEFENSA NACIONAL
SERVICIO DE INFORMACION DE DEFENSA
M / P
109533

Sección A.
Act. Ant. Nac.
Ficha N.º ~~0169~~

Nombres y Apellidos: ONETTI BORGES Juan Carlos

Foto

Fecha de Nacimiento: 73 años en 1974

Lugar de Nacimiento: Uruguay
(País - Ciudad o Localidad - etc.)

Cred. Civ.: Serie ..... N.º ..... Ced. Identidad: .....

Otros documentos: .....
(Pasaporte - Libreta Enrolam. - etc.)

Domicilio: Montevideo.- Gonzalo Ramírez 1497 Ap. 24.-
(...dad o Localidad) (Calle) (N.º) (Telef.)

Filiación

Edad Aparente 65 años. Color del Cutis blanco.

Color del Cabello canoso. Estatura Aproximada m. 1,80.

Complexión delgado. Aspecto Social bueno.

Señas particulares .....

~~12~~ 20493

Ficha confeccionada en Montevideo el 26 de Junio de 1963.-

108533

ACTIVIDADES

(1) Laborales: Profesión Escritor Lugar de trabajo Palacio Municipal.

Cargo ..... Antigüedad .....

Otras Actividades Elementos "fidelistas" caracterizado por su actividad.

(2) Políticas: Ideología ..... Actuación .....

Antecedentes Firmó remitido anti-imperialista.

Antecedentes familiares .....

(3) Sociales: Estado Civil Casado. Religión ..... Figuración .....

Grado Instrucción ..... Lugares que frecuenta .....

(4) Económicas: Situación ..... Capital aprox. ..... Vehículo ..... marca y N.o

Otros datos El Popular del 19.I.962.-

Datos Complementarios .....

Apreciación Personal Gral. .....

ONETTI — FICHA COMPLEMENTARIA — Juan Carlos 953

Documento		109533 Antecedentes
Fecha	Origen	
24-I-962	B-75-(I)-D-31	Firmante de un manifiesto por la no intervención y condena de cualquier tentativa de sanción agresión o coerción ya sea económica política o militar y todo intento de ruptura diplomática con el Gobierno de Cuba violatorio del principio de no intervención.-
15-May-964.	Inf.Div.I(Seg.)	- Se domicilia en Montevideo, en la calle Gonzalo Ramirez Nº 1497 Apto. 24, teniendo una edad aparente de 65 años, el color del cutis es blanco, tiene el cabello canoso, tiene una estatura aproximada de m.1,80, de complexión delgada y aspecto social bueno.-
16-VII-62 20-XI-964	Div.1.Seg. MARCHA B-75-(1)-D-754	Elemento "Fidelista" caracterizado por su actividad -Fué elegido miembro del Jurado del Concurso SUSANA SOCA, en sustitución de la Dra.Esther de Cáceres, en sesión del Consejo Universitario, por haber enfermado la titular.
6.V.65	B.75.(1).D.623 "EPOCA"	-Con fecha 5.V.65,el C.D.de Montevideo, lo designa miembro del Jurado del Concurso Literario Municipal (1963-64),en el tema "NOVELA y CUENTO".
18/X/67	B75-D1153	-Integre la Comision de Honor que propicio acto de Homenaje a Francisco Espinola en el Teatro Odeon.-

FICHA COMPLEMENTARIA

Documento		109533 Antecedentes
Fecha	Origen	
4/IX/68	75-1215	Firmante de una declaración de apoyo al Semanario "Chasque" (O)
7/5/1971.-	75-2311	-En el día de la fecha continúa integrando la Sección LITERATURAS del Semanario "MARCHA".-(PP).-
7.IV.74	Doc.0765	- **Detenido el 9/II/74, por su vinculación con el cuento publicado en MARCHA titulado "EL GUARDAESPALDA". Fué integrante del jurado que premió dicho cuento. Permanece detenido a disposición del Juez.-(SS)-**
26.III.74	Doc. 0610 PEI 54/974	- Mencionado en una artículo del diario "El Espectador " de Madrid junto con el ruso SOIJENITSIN como uno de los intelectuales que son noticia en el mundo, dado su detención por autoridades uruguayas, ha dado motivo a una protesta enérgica por parte de escritores del habla española.(SS) -(**EVAL: A - 1.**
17-3-74 PD. 07.00 a 07.00	475	1-3-74 -Fue internado en el Sanatorio Etcheparé, quien se encontraba internado en el Cilindro Municipal a disposición del P. Ejecutivo.-(DD)
21.2.74 PD. 07.00 a 07.00	321	20-2-74 -Es conducido al Juzgado Militar de Inst. de 2do. Turno a declarar, en caracter de incomu-

ONETTI BORGES, Juan Carlos

Fecha	Documentos	109533 ANTECEDENTES A REGISTRAR
		nicado -había sido detenido en relacion con la incautación del Semanario "Marcha" en donde apareció un artículo titulado "El Guardaespaldas".- (DD)
1-3-74 PD. 07.00 a 07.	357	24-2-74 -Fue puesto en libertad. Posteriormente es alojado en el Cilindro Municipal a disposición del P. Ejecutivo en el marco de las MPS.- (DD)
12/3/74	.-D.0415 ACTAS	-Informa sobre todo lo referente a las medidas tomadas con los participantes en la publicación del cuento "EL GUARDAESPALDAS".-(J)
[illegible]	[illegible]	15-5-74 -Recuperó la libertad.- (DD)
[illegible].9.76	Doc. 1209	-Figura en una nómina de personas de las que se publicaron artículos, ensayos, poemas,etc.en la revista "Casa de las Américas" (ejemplar Nº 97 de julio-agosto de 1976) editada en Cuba bajo el título: "URUGUAY BAJO EL FASCISMO" Eval A-1. (TP).-
[illegible].7.6[illegible]	[illegible]RCHA [illegible].14	-Integra nómina de entidades y personas que suscriben un manifiesto donde fundamentalmente se pronuncian contra el mantenimiento de las Medidas Prontas de Seguridad, expresando entre otros conceptos que las mismas han violado reiteradamente las libertades [illegible].- ([illegible])

F56

Fecha	Documentos	109533 ANTECEDENTES A REGISTRAR
[illegible]	[illegible]	[illegible]
26/11/71	MARCHA	-Integra una nómina de escritores adheridos al Frente Amplio.-(U).
07/XI/978	- - - - -	Se contestó en Memo. (A) No. 1782/978 para el Dpto.C-2/MINACO.(U).-
		31/7/79/Se contestó Mem.(A) Nº 3747/78 del MINACO.-(U)
17.12.080.	"EL PAIS"	-En fecha 16/12/980 le fue otorgado el premio "CERVANTES" (el más importante galardón literario en lengua española) por las academias de la lengua española y de América.(IT).-
[illegible]	[illegible]	[illegible] entregado de manos del Rey [illegible] el [illegible] "Miguel de Cervantes".-(Y) Radio Berlín 27/4/81.(Y)
28.4.81	Doc.3314	- Por informaciones del diario "CLARIN" de Buenos Aires se reitera al documento 3373 con otras ampliaciones y expresiones del mismo como: "yo que he conocido la libertad y también su escasez y su ausencia, ésta libertad que me permite estar hoy aquí, ¿dónde sino en un país libre podría un hombre como yo encontrarme en un lugar con [illegible] tancias, un país libre [illegible] presión y [illegible]

FECHA	DOCUMENTOS	ONETTI BORGES 109573 ANTECEDENTES A REGISTRAR Juan Carlos
30.11.79	2516	-ACTIVIDADES EN EL EXTRANJERO: -MEXICO MAYO/JUNIO/79 - En el Nº 1 de los"CUADERNOS MARCHA" publicado en la fecha señalada, edicta una nota dando cuenta de "LOS 70 AÑOS DE ONETTI", en la misma se indica que acabó de escribir una novela titulada: "DEJEMOS HABLAR AL VIENTO". Asimismo se incluye una nota de éste dirigida a QUIJANO titulada "LA PIEDRA EN EL CHARCO".- Eval.A-1 (SF).
13.5.81	3821	Mediante Telex Diplomático procedente de Madrid fechado el 5.1.81, con motivo de entregarsele al causante el premio "Cervantes", por los Reyes de España, en presencia de Autoridades y Cuerpo Diplomático en la UNiversidad de Alcalá de Henares, se informa que: El titular declara en ocasión de recibir un cheque por valor de diez millones de pesetas de manos del Ministro de Cultura,dijo a toda la prensa "que es un exilado y que España siempre lo ha tratado bien, mientras que las autoridades uruguayas le habían invitado a no volver nunca". Eval. A-1. (AM)
29.06.81	Doc. 5303	*Indica lo mismo que el documento Nro. 3821/13.05.81. Eval.: A-1 (AN)
3.8.83	7966/535 al 537	ACTIVIDADES EN EL EXTRANJERO ESPAÑA - 15.2.76 - Actualmente residen en Barcelona. Firma un manifiesto de solidaridad con al República Popular de Angola y contra "los racistas,agresores y imperialistas". ITALIA - 25 al 27/3/76 - Participo en las Mesas Redondas celebradas con motivo de las "Jornadas de la Cultura Uruguaya en la Lucha", efectuadas en Venecia. ESPAÑA - 21.12.76 - Integrante del Consejo de Direccion de la revista literaria "Nueva Estafeta",cuyo primer nu-

...///

FECHA	DOCUMENTOS	109533 ANTECEDENTES A REGISTRAR	FS-8

mero aparecio en la fecha.
MEXICO - 12.1.79 - rublica en el diario "EXCELSIOR" un articulo tituiado:"Reflexiones de un Congresista"
ESPAÑA - 9.12.79 - rarticipa en las "Jornadas de intelectuales Latinoamericanos en el exilio".
31.12.80 - Fue elegido ganador del premio Cervantes,obteniendo la suma de 10 millones de pesetas.Eval:A-1 (00)

4-11-83 31796/004 Figura entre los colaboradores del semanario "JAQUE" a editarse próximamente por la "Corriente Batllista Independiente". Eval.A-1 (SI)

4/5/84

11841 / 82
PAG. 3675

- POSEE ANTECEDENTES EN EL CO.NA.E -
EVAL - A - 1 (0) INDICA ( ) ( ) ( )

Revista EXCLUSIVO

JUNTA DE COMANDANTES EN JEFE 109533

S. I. D.

DEP. I SECC. I

SUB SECC. A/N

FICHA Nº 25 CONFEC. 8-6-81

[illegible] (DNII) — Apellidos

Juan Carlos — Nombres

DOCUMENTOS: C/C ..... Nº ..... Dpto. C/I. 123.013 DNII Serie Nº

OTROS DOC. ..... Pasaporte ..... Li. Enrol ..... etc.

NACIMIENTO: 1.7.909. DNII. Fecha ..... Lugar

DOMICILIO: Bompland 598 (DNII) Calle Nº ..... Teléf. ..... Ciudad o Localidad

PROFESION U OCUPACION: .....

LUGAR: Revista EXCLUSIVO CARGO: Columnista Especial

IDEOLOGIA POLITICA: ..... CLASIFICACION: .....

DATOS COMPLEMENTARIOS: Casado Est. Civil — María Onetti o Dorotea Muhr. Cónyuge — Hijos

Hijo de Carlos y Honorina. Otros familiares

~~15[illegible]~~ ~~159506~~

F590

FECHA	DOCUMENTOS	109533 ANTECEDENTES A REGISTRAR
JUL/81	DNII	11.963. se establece que viajaría a Cuba. 21.12.64.se puede establecer que el causante viajo a Cuba. 9.[illegible].64. se supo que envió a la Casa de las Américas, algunas de sus obras. Mantuvo contactos con Eduardo Hernández Gispet agregado Cultural de Cuba. EPOCA.20.3.65.pag.11. el causante integra una nómina de intelectuales uruguayos que suscriben un manifiesto CONTRA EL RACISMO Y LA DISCRIMINACION NACIONAL. que se publica en la Secc. AQUI OPINA USTED. 21.8.67.según carpeta de Asunto N1145, figura en una lista de lementos anarquistas. 15.8.69.partió por Alitalia con destino a Santiago de Chile Enero/68. viajó a Cuba. 15.7.68. firmante de un manfiesto exigiendo el levantamiento de las M.P.S. 4.1.73.se establece con fecha 29.12.72. que integra el grupo de redactores permanentes sobre literatura del diario MARCHA 14.2.74.detenido el ia 11.2.74.por personal del D-6 en su domicilio en averiguaciones ante la publicación de un cuento firmado por Nelson Marra y considerado pornográfico y atentatorio contra la moral de la policía. Interrogado manifestó que efectivamente [illegible]

Imp. Nacional 1933/79

ONTETTI BORGES JUAN CARLOS. 5510 H.

FECHA	DOCUMENTOS	N09533 ANTECEDENTES A REGISTRAR
		María Mercedes Rein y Horge Rufinelli un tribunal que premiara dicho cuento con el 1er. premio y que publicara el semanario Marcha el 8.2.74.
		28.2.74. el Sr. JuezzMilitar de Instrucción 2do. turno dispuso la libertad.El mismo fue integrogado en el Cilindro Municipal en el marco de lasM.P.S. a disposición del P. Ejecutivo.
		18.4.74.el día 28.2.74.es internado en el Sanatorio Etchepare.
		EL DIA del 15.5.74.pag.6. informa que fue puesto en liberta el 14.5.74.
		25.5.74.el Juzgado de Inst. de 3er. turno. informa que a solicitud del fiscal competente se ha decretado el archivo de los autos SEMANARIO MARCHA y lo relacionado con el causante
		2.5.75.MARCHA del 28.5.71.suscribe el art. titulado SEMBLANZA DE UN GENIO RIOPLATENSE.
		13.5.75. MARCHA se publica el art. titulado DECLARACION [illegible] INTELECTUALES Y ARTISTAS URUGUAYOS, el cual lleva su firma junto con otros.
		[illegible].7.75.MARCHA.integra no [illegible] de [illegible] que exhortan a los intelectuales y pueblo en general [illegible] el P.E.
		26.1.76.MARCHA del [illegible].7.[illegible].pag.4. [illegible] de escritores, [illegible]

FS 19

FECHA	DOCUMENTOS	ANTECEDENTES A REGISTRAR
		09533
		12.5.76.MARCHA firmante de una nota de protesta contra las MPS,
		13.[illegible].76.MARCHA, formula declaraciones en solidaridad con la Casa de América exigiendo el retiro de las tropas de Santo Domingo
		7.8.76.integra el jurado del Premio Casa de las Américas/76 de Literatura junto a otros escritores por editorial ALFA.
		29.9.76.MARCHA del 19.11.65.pag.23 participa en las mesas redondas del Centro de Estudios Politicos y Sociales.
		[illegible].10.76.según diario cubano GRANMA del 14.2.76.es firmante de un manifiesto de solidaridad con la Rca. Popular de Angola y contra los racistas, agresores e imperialistas.
		12.10.76.MARCHA del 11.10.68.pag.31, suscribe un art.titulado USTED PERDONE GUEVARA transcribe expresiones sobre la muerte del Che Guevara.
		21.10.76.MARCHA del 20.7.68. pag.24.integra una nomina de firmantes que exhortan al P.E. a dejar sin efecto las MPS. que han servido para violar reiteradamente las libertades publicas.
		9.12.76.MARCHA con el título [illegible], solicita al Director de este semanario, agr[illegible] a las firmas de prot[illegible] por la detención de [illegible]
		31.1.977.suscribe un art. [illegible]

ONETTI BORGES JUAN CARLOS   FS 12   H

FECHA	DOCUMENTOS	109533 ANTECEDENTES A REGISTRAR
		LLAMAMIENTO DE LOS ESCRITORES AL PUEBLO, exhortando a los intelectuales y al pueblo en general a concurrir a los comi[illegible]os para sustentar las bases programaticas y las medidas in[illegible]mediatas al Gobierno.
		14.3.77.MARCHA del 4.9.70. integra el jurado MARCHA, para el concurso MARCHA 1970".Se informa que daran a conocer los re[illegible]sultados del mismo.
		21.5.77.suscribe un manifiesto de apoyo al periódico [illegible] en cuanto representa un instrumento para la libre información y expresión del pensamiento, presupuestos indispensables de las formas nacionales de convivencia.
		22.5.77.dicho llamamiento fue efectuado en epoca pre-electoral del 1971.
		1[illegible].3.78.revista española INTERVIU dic/enero/78 en nota escrita por Guillermo Alvarez de Blanco titulada URUGUAY UNA CARCEL LLAMADA LIBERTAD, se incluye su nombre en una nomina de escritores cuyos libros estan prohibidos a toda consulta y a la venta publica en nuestro país.
		[illegible].5.78.según información [illegible] anterior, [illegible] [illegible]lidad de [illegible] [illegible] [illegible] aparece en una [illegible] [illegible] en Uruguay [illegible]

FS 14.

FECHA	DOCUMENTOS	109533 ANTECEDENTES A REGISTRAR
		14.6.78.EL POPULAR, integra una nómina de hombres de la Cultura y diversas actividades sociales, firmantes de un manifiesto en l que se pronuncian por la autodeterminación, de los pueblos, y en el que acuerdo con la Carta de las Naciones Unidas expresan que debe reconocerse al pueblo Cubano el derecho fundamental de organizarse segun el sistema político que juzgue conveniente. 8.9.78.EL PAIS establece que participó por los dias 25.26.27 de mayo del cte. año en Mesas Redondas junto a gran cantidad de profesionales y cientificos italianos, degido a la semana de la Cultura Uruguaya en lucha, celebrada en Venecia, Italia. 21.11.78.suplemento AMERICA LATINA de procedencia española en un art. titulado SER MILITAR Y PATRIOTA ES UN DELITO, aparece su nombre junto a Liber Seregni, ambos son mencionados por el abogado CARLOS MARTINEZ MORENO quien en primera instancia defendió a Ontetti y posteriormente a Seregni. El abogado uruguayo actualmente vive exiliado en España. 23.11.78.según informe confidencial de la Embajada de Uruguay en México aparece mencionando en un recorte de prensa extraído del diario mexicano [illegible] fotocopia del [illegible]

ONETTI BORGES JUAN CARLOS H.A. FS 15 17

FECHA	DOCUMENTOS	109533 ANTECEDENTES A REGISTRAR
		Agosto/78 pag.7.Figura en una nómina de dirigentes políticos y artistas que participan en las relacionadas con las JORNADAS DE LA CULTURA URUGUAYA EN LUCHA recientemente llevadas a cabo en Venecia y otras ciudades de Italia.
		2.4.79.el diario EXCELSIOR de Mexico recorte enviados por la Embajada de Uruguay en México publica articulo del titular titulado REFLEXIONES DE UN CONGRESISTA.
		4.4.79.según recorte de prensa extraído del diario español HERALDO DE ARAGON, en su edición del día 12.11.76. se publica bajo el título NOTICIAS DEL MUNDO LITERARIO que el mismo participó en una mesa redonda junto al Luis Rosales, Francisco Umbral, Paco Nieva, Daniel Mojano, Félix Grande, los que hicieron una crítica sobre sus libros.
		5.4.79.según recorte de prensa extraído EL NORTE DE CASTILLA que en su edición de fecha 9.11.76.publica bajo el título LA DESTRUCCION DEL HOMBRE EN LA novela de Onetti, en la cual se hace un comentario de sus libros.
		30.4.79.con fecha 2.10.76. el periódico belga HET BELANG VAN LIMBERG publica un artículo muy extenso sobre este escritor uruguayo.
		2.7.79.según BALEARES del 5.11.78. [illegible] (España) idem anterior.
		17.10.79.[illegible]

FECHA	DOCUMENTOS	09533 ANTECEDENTES A REGISTRAR

forma que el titular reside en Barcelona, en un àrt. titulado NO SOY ESCRITOR PORNOGRAFICO en el cual Onetti expresa que estuvo detenido en Mdeo. por haber integrado de jurado de un premio literario que concedía el semanario MARCHA, considerado pornografico por las autoridades uruguayas 17.10.79.(diario madrileño del 18.1.79)en un art. de E.Galeano publicado en dicho diario se informa que sus obras estan prohibidas en Uruguay.

17.10.79. (diario español del 13.1.79.)comentando el 3er. aniversario del programa televisivo español A FONDO, se lo menciona como uno de los grandes seudónimos de la narrativa hispanoamericana.

18.10.79.se informa en diario español del 22.12.78. que el titular integra el Consejo de Dirección de la revista literaria española NUEVA MUJER.. cuyo 1er. numero apareció el 21.12.78.

18.10.79.se informa que en el Centro Iberoamericano de Cooperación se llevó a cabo una Mesa Redondaen torno al titular en la cual cinco creadores analizaron y glosaron sus obras.

7.11.79.figura en una nómina de escritores y artistas, proporcionada por CASA DE LAS AMERICAS, que firmaron un manifiesto en adhesión a Cuba.

10.1.80.figura en una nómina de escritores y artistas, proporcionada por CASA DE LAS AMERICAS,

ONETTI BORGES JUAN CARLOS F517 H.5

FECHA	DOCUMENTOS	109533 ANTECEDENTES A REGISTRAR
		fiesto de adhesión a Cuba. 10.1.80. informe sobre actividades contra el Uruguay en el exterior., figura en una nómina de personas que participan en el plano artístico de las Jornadas de la Cultura Uruguaya en Lucha, realizados entre el 20 y 27 de mayo/78 en Venecia. 21.4.80.el diario Mexicano SIN CENSURA informa de la reaparición en México en el mes de Mayo/79 de 2 cuadernos de MARCHA en su 2da. epoca, el titular colabora en las ediciónes de Cuadernos de MARCHA en México. 25.4.80.sera propuesto al Premio Nobel de Literatura por un veintena de escritores uruguayos auspiciados por el PEN CLUB LATINOAMERICANO DE ESCRITOR EN ESPAÑA 12.5.80.según publicación mensual DENUNCIA del mes de noviembre/79 año 4, Nº46 en la pag.5 figura entre los firmantes de un telegrama enviado al presidente de la Subcomisión de los derechos del hombre de la ONU, Sr. Youli Dahnev, y el director de la división de los derechos humanos, Sr. Theodor Van Boven; donde consideran decisión del gobierno argentino contra miles de opositores secuestrados identica a la solución final perpetrada por los nazis contra el pueblo, solicitando presentar el caso en la ONU por violación de los derechos del hombre. 12.8.80.el [illegible]

FS 18

FECHA	DOCUMENTOS	109533 ANTECEDENTES A REGISTRAR
		del 20.4.80. pag.8. un art. titulado NUEVO LIBRO DE ONETTI en que se hace referencia a un nuevo libro del titular que aparecería en España al final del mes de abril. 22.[illegible].80.según un despacho telegráfico procedente de Madrid publicado en el diario mexicano EXCELSIOR de fecha 17.11.79 en el Casino de Madrid se hizo la presentación del libro de J.C. ONETTI, titulado DEJEMOS HABLAR AL VIENTO estando a cargo de los escritores Felix Pastor, Francisco Umbral, Guido Castillo Luis Rosales, Francisco Aguirre, Felix Grandey Rafael Conte. 5.1.81. según el diario LA PRENSA del 18.12.80. publica el siguiente articulo OTORGAN PREMIO CERVANTES AL ESCRITOR URUGUAYO ONETTI.Según el diario CLARIN del 18.12.80.publica el siguiente articulo:ONETTI MORIRE EN ESPAÑA. 6.1.81.según el diario CLARIN de 17.12.80. publica el siguiente art.JUAN CARLOS ONETTI OBTUVO EL PREMIO LITERARIO ESPAÑOL MIGUEL CERVANTES. 6.1.81.según el diario LA NACION del 17.12.80.publica el siguiente art.OTORGAN EL CERVANTES A JUAN CARLOS ONETTI. 20.1.81.EL PAIS del 7.1.81.publica art. en el cual se [illegible] que autoridades policiales habían prohibido la venta de las obras del titular en la feria del libro. 28.4.81.Bolet.[illegible] 2.1.81.[illegible]

ONETTI BORGES JUAN CARLOS

F 319 H.6.

FECHA	DOCUMENTOS	ANTECEDENTES A REGISTRAR
		M 00533
		critor uruguayo que en el exilio recibió el premio internacional de literatura Miguel Cervantes en acto del 16.12.80. Madrid.
		21.5.81.el secuestro de sus libros en la última Feria Internacional del Libro y Grabados en Uruguay.Según lo que informó Radio Berlín Internacional, en su addición del 31.3.81.
		30.6.81.CLARIN del 12.10.81.pag.1.informa que el titular escribiera para dicho diario en el suplemento CULTURA Y [illegible]
		No se encuentre documento.- (FC)
16.1.84	32873/51	45.11.83:En la fecha se establece:Indica idem Doc. 31796 Eval A-2 (BR).-

MICROFILMADO

22 JUN. 1984

Ficha confeccionada en Montevideo, 20 de Agosto de 1970.-

MINISTERIO DE DEFENSA NACIONAL
S. I. D.

109534-8

Dep. I Secc. I
Sub-Secc. A/N
Ficha N.o ..... Confec. .....

ONETO (Apellidos) Luis O. (Nombres)

DOCUMENTOS: C/C ..... (Serie, N.o) C/I ..... (N.o, Dpto.)

OTROS DOC. ..... (Pasaporte, Lib. Enrol., etc.)

NACIMIENTO ..... (Fecha, Lugar)

DOMICILIO: ..... (Calle, N.o, Teléf., Ciudad o Localidad)

PROFESION U OCUPACION: Secretario de Organización del M.R.O.

LUGAR: ..... CARGO: .....

IDEOLOGIA POLITICA ..... CLASIFICACION M.R.O.

DATOS COMPLEMENTARIOS ..... (Est. Civil, Conyuge, Hijos)

~~120490~~

..... (otros familiares)

FSR

Fecha	Documentos	109534 ANTECEDENTES A REGISTRAR
Año 1970	B.77-D.44 Pág.73 Paq.3	- En el allanamiento realizao por parte de la policía a la sede del M.R.O. se incautó de importante documentación entre la cual fue encontrada una carta de la Comisión del F.I. de L. "José Artigas" de Villa Teresa, donde desea manifestar por intermedio de este el reconocimiento por la colaboración y solidadridad para concretar la constitución de un nuevo Comité.-Indica (1)

MICROFILMADO 22 JUN 1984

VARIOS

F° 1

JUNTA DE COMANDANTES EN JEFE

S. I. D.

109535-5

DEP. I SECC. I

SUB SECC. A/N

FICHA Nº ____ CONFEC. 5.5.82

ONETTI — Raúl

Apellidos — Nombres

DOCUMENTOS: C/C ____ Nº ____ Dpto. C/I. ____ Serie ____ Nº ____

OTROS DOC. ____ Pasaporte ____ Li. Enrol ____ etc.

NACIMIENTO: ____ Fecha ____ Lugar

DOMICILIO: ____ Calle ____ Nº ____ Teléf. ____ Ciudad o Localidad

PROFESION U OCUPACION: ____

LUGAR: ____ CARGO: ____

IDEOLOGIA POLITICA: ____ CLASIFICACION: ____

DATOS COMPLEMENTARIOS: ____ Est. Civil ____ Cónyuge ____ Hijos

____ Otros familiares

~~174432~~

FS2

FECHA	DOCUMENTOS	109535 ANTECEDENTES A REGISTRAR
06.10.81	D. 8457	-Integrante al 8/10/73 de Logia Masónica "DR. JULIO BASTOS". Evaluación: A-2 . (VL) (LA).-Indica ( ) ( ) ( ) ( ) ( ).

MICRO[illegible]

22 JUN. 1984

FSI

JUNTA DE COMANDANTES EN JEFE 109536-3

S. I. D.

Dep. I Secc. I

Sub Secc. A/N

Ficha Nro. ____ Confec. 18-4-79

ONETTO — Apellidos

Alcides María Secundino — Nombres

DOCUMENTOS: C/C AQA-6626 — Serie Nro. — C/I. ____ — Nro. Dpto.

OTROS DOC. ____ — Pasaporte Lib. Enrol. etc.

NACIMIENTO: ____ — Fecha Lugar

DOMICILIO: ____ — Calle Nro. Teléf. Ciudad o Localidad

PROFESION U OCUPACION: ____

LUGAR: ____ CARGO: ____

IDEOLOGIA POLITICA: ____ CLASIFICACION: ____

DATOS COMPLEMENTARIOS: ____

Est. Civil ~~120494~~ Cónyuge Hijos

Otros familiares

F52

Fecha	Documentos	109536 ANTECEDENTES A REGISTRAR
10-1-79	0053	Delegado de Mesa por las listas : 4190- 9988, , en las elecciones nacionales del año 1971 , por el Departamento de Montevideo . Circuito N°. 70. .- 0475) (c)

MICROFILMADO

22 JUN. 1984

SERVICIO DE INTELIGENCIA
Divición I
(Seguridad)

MINISTERIO DE DEFENSA NACIONAL
SERVICIO DE INFORMACION DE DEFENSA
M/F
109537

Sección A
Act. Ant. Nac.
Ficha N.º ~~0168~~

Nombres y Apellidos: ONETO y VIANA, Celia.-

Fecha de Nacimiento:

Lugar de Nacimiento:
(País - Ciudad o Localidad - etc.)

Cred. Civ.: Serie N.º Ced. Identidad:

Otros documentos:
(Pasaporte - Libreta Enrolam. - etc.)

Foto

Domicilio:
(Ciudad o Localidad) (Calle) (N.º) (relef.)

Filiación
- Edad Aparente Color del Cutis
- Color del Cabello Estatura Aproximada
- Complexión Aspecto Social
- Señas particulares

Ficha confeccionada en Montevideo, el 9 de mayo de 1962.-

78737

109537

ACTIVIDADES

(1) Laborales: Profesión Arquitecto.- Lugar de trabajo .....

Cargo ..... Antigüedad .....

Otras Actividades .....

.....

(2) Políticas: Ideología Castrista.- Actuación .....

Antecedentes Firmante declaración profesionales universitarios apoyo a Cuba.-

Antecedentes familiares .....

(3) Sociales: Estado Civil ..... Religión ..... Figuración .....

Grado Instrucción ..... Lugares que frecuenta .....

(4) Económicas: Situación ..... Capital aprox. ..... Vehículo ..... marca y N.o

Otros datos Informe de la Div. I.- Seguridad.-

Datos Complementarios .....

Apreciación Personal Gral. .....

.....

.....

CNETO Y VIANA, Celia

K53

FICHA COMPLEMENTARIA

Documento		ANTECEDENTES
Fecha	Origen	109537
13.8.77	Doc. 0834	Año 1962-Firmante de un manifiesto de Profesionales Universitarios ante la situación Cubana. Eval. A-2 (BB).- 26.1.78-Se contestó por MEMO(A)Nro. 3656/77 para el C.N.E.S. (Cnel. Reissgi).-qq-.

MICROFILMADO

22 JUN. 1978

JUNTA DE COMANDANTES EN JEFE

S. I. D. 109538-9

Dep. I Secc. I

Sub Secc. ~~XXX~~

Ficha N.° ..... Confec. 3.9.83

ONETTO
Apellidos

Nombres

DOCUMENTOS: C/C. ..... C/I. .....
Serie N.° N.° Dpto.

OTROS DOC. .....
Pasaporte Lib. Enrol. etc.

NACIMIENTO: .....
Fecha lugar

DOMICILIO: Estudio: 18 de Julio y Andes (1983)
Calle N.° Teléf. Ciudad o localidad

PROFESION U OCUPACION: Escribano

LUGAR: ..... CARGO: .....

IDEOLOGIA POLITICA: ..... CLASIFICACION: .....

DATOS COMPLEMENTARIOS: .....
Est. Civil Cónyuge Hijos

.....
Otros familiares

~~19538~~

Fecha	Documentos	ANTECEDENTES A REGISTRAR
3.9.83	29817/1 P.D.	10538 -26.8.83.-Asesoró a los integrantes de la Comisión Provisoria de la "Asociación de Obreros de Alvarez Fernández S.A." para constituirse en Asociación Laboral de 1er.Grado. Eval: A-1.(TT)

MICROFILMADO

22 JUN 1984

MINISTERIO DE DEFENSA NACIONAL

Dep. I Secc. I

S. I. D. 109539-7 Sub-Secc. G1

Ficha N.o ..... Confec. 7/10/70

ONETTO CACERES (1) Dardo Ismael (2)

Apellidos Nombres

DOCUMENTOS: C/C LAA 11436 (3) C/I 23.192 (4)

Serie N.o N.o Dpto.

OTROS DOC. .....

Pasaporte Lib. Enrol. etc.

NACIMIENTO 18 de Agosto de 1929 (4) Fray Bentos

Fecha Lugar

DOMICILIO: RIVERA 1232 (1970) Fray Bentos.

Rivera Calle 1234 (1982) No (5) Teléf. Ciudad o Localidad

PROFESION U OCUPACION: Funcionario Municipal

Comerciante (6)

LUGAR: ..... CARGO: .....

IDEOLOGIA POLITICA Partido Nacional(8) CLASIFICACION DIRIGENTE

LISTA 140(9)*

DATOS COMPLEMENTARIOS Soltero (7) ~~4350~~

Est. Civil Conyuge Hijos

.....

otros familiares

Documentos	ANTECEDENTES A REGISTRAR 109539
B.I.9 42/1 10/9/70	-Tesorero de la Asoc. de Empleados y Obreros Municipales de la ciudad de Fray Bentos.
B-38-D-12 20/10/71	-Integró la Mesa Directiva del Congreso Zonal(Litoral)de funcionarios y obreros Municipales,realizado en la ciudad de Mercedes el 24/X/70 en la sede de A.U.T.E.-El tema tratado fué reconocer el triunfo del premio de Soriano con la obtención de mejores salariales.-Los delegaciones participantes fueron Fed Sol. de Municipales y de los Deptos.de Salto,Paysandú,Río Negro y Soriano.-(P).-
2/9/82 18354	Figura en el 47 lugar de la lista LAC del Partido Nacional Agrupación Mov. "Por la Patria" y Dpto. de Río Negro " De Rocha".- como candidato para integrar los Deliberantes Departamentales y Convenciones Nacionales en las Elecciones internas de los PP.PP. del 23 de Noviembre de 1982. (CC) (1 al 7).-
	Por Oficio N. 754 [illegible] a la Corte Electoral, que de acuerdo a las disposiciones vigentes, no existen objeciones para que el candidato integre la lista de referencia. (CC)

F3

Fecha	Documentos	109539 ANTECEDENTES A REGISTRAR
28.5.84	33090/83 Pág. 89	Integra en calidad de Suplente el Organo Deliberante Departamental del Partido Nacional por el Departamento de Río Negro - Eval.- (A-( ) (KE) -Indica 8 y 9.

MICROFILMADO

22 JUN 1984

JUNTA DE COMANDANTES EN JEFE 109540-5

S. I. D.

Dep. I Secc. I

Sub Secc. A/N

Ficha Nro. ____ Confec. 18-4-79

CNETTO BARRABINO — Edgardo Alcides

Apellidos — Nombres

DOCUMENTOS: C/C AQA-6925 — C/I. ____

Serie Nro. — Nro. Dpto.

OTROS DOC. ____

Pasaporte Lib. Enrol. etc.

NACIMIENTO: ____

Fecha Lugar

DOMICILIO: ____

Calle Nro. Teléf. Ciudad o Localidad

PROFESION U OCUPACION: ____

LUGAR: ____ CARGO: ____

IDEOLOGIA POLITICA: ____ CLASIFICACION: ____

DATOS COMPLEMENTARIOS: ____

Est. Civil ~~120495~~ Cónyuge Hijos

Otros familiares

Fecha	Documentos	109540 ANTECEDENTES A REGISTRAR
18-4-79	0053	Delegado de Mesa por las listas : 808-1808. , en las elecciones nacionales del año 1971 por el Departamento de Montevideo . Circuito Nº 295 .- (0476) (C)

MICROFILMADO

22 JUN. 1984

109541-3

159

SERVICIO DE INFORMACION DE DEFENSA

Dep. 1

Confeccionado el 29-VII-1970

VARIOS

FOTO

Apellidos ONETTO PUCURULL

Nombres Eduardo Héctor

Fecha de Nacimiento 18 años (1969)

Lugar de Nacimiento Uruguay

Est. Civil Soltero

Cred. Cívica ..... Ced Identidad 1.246.827

Otros Documentos .....

Ocupación Estudiante

Padre .....

Madre .....

Domicilio Guayaquí 3334 Ciudad Montevideo

Otros datos .....

~~7374~~7

F52

FICHA COMPLEMENTARIA

DOCUMENTO		109541 ANTECEDENTES
Fecha	Origen	
22-VIII-969 Parte 60	B72-027 Año 1970	-Detenido e internado en el CGIOR por violación del Decreto de Medidas de Seguridad.-

[redacted]

22 JUN 1970

JUNTA COMANDANTES EN JEFE
Dep. 1

109542-1

157

Confeccionado el 14 SET. 1976

VARIOS

FOTO

Apellidos ONETTO CAPPELLETTI

Nombres Elbio Ruben.

Fecha de Nacimiento 25 años en 1976.

Lugar de Nacimiento Uruguay

Est. Civil Soltero.

Cred Cívica ..... Céd. Identidad .....

Otros Documentos .....

Ocupación Procurador de la I.M.de Montevideo.

Padre .....

Madre .....

Domicilio Caldas 1621. Ciudad MONTEVIDEO.

Otros datos Posee un vehículo con chapa Nro.243.029.-

79748

IMP. CHIESA Hnos. Ltda. 3.000 - 5 - 76

FICHA COMPLEMENTARIA

982

DOCUMENTO		ANTECEDENTES
Fecha	Origen	109542
15.6.76 JPM PD 07.00	Doc. 0818 a 07.00	- Detenido el 13.6.76 conjuntamente con otras personas en momentos que circulaban por 18 de Julio a la altura de Yí en su vehículo en forma sospechosa. Posee antecedentes en la DNII.- (SS)-
10.7.76. JPM PD 07.00	Doc.0870. a 07.00	- El 14.6.76 quedo a disposición del Dppo. de Seguridad de JPM.- (SS)-

MICROFILMADO

22 JUN 1984

109543-9

P1

JUNTA DE COMANDANTES EN JEFE

S. I. D.

Dep. I Secc. I

Sub Secc. A/N

Ficha Nro. _____ Confec. 18-4-79

ONETTO MANDRACHO — Apellidos

Héctor Willi — Nombres

DOCUMENTOS: C/C BTA-4733 (Serie / Nro.) C/I. 911.870-5 (1) (Nro. / Dpto.)

OTROS DOC. _____ (Pasaporte / Lib. Enrol. / etc.)

NACIMIENTO: 22.XI.940 (2) (Fecha / Lugar)

DOMICILIO: Costa Do Sur 6519 - Paso de la Arena (3) (Calle / Nro. / Teléf. / Ciudad o Localidad)

PROFESION U OCUPACION: _____

LUGAR: FUNSA (4) CARGO: _____

IDEOLOGIA POLITICA: _____ CLASIFICACION: _____

DATOS COMPLEMENTARIOS: Casado MARTA RODRIGUEZ (5) (Est. Civil / Cónyuge / Hijos)

~~120496~~

Hijo de: JUAN CARLOS y BLANCA (6)

Otros familiares

Fecha	Documentos	109543 ANTECEDENTES A REGISTRAR
10-1-79	0053	- Delegado de Mesa por las listas: 90-190. [illegible] las elecciones nacionales del año 1971, por el Departamento de Montevideo . Circuito N° 2584-2585 .- (0476) (C)

MICROFILMADO 22 JUN. 1984

JUNTA DE COMANDANTES EN JEFE
S. I. D.

FSI

100544-7 Dep. I Secc. I

Sub. Secc. A/N 4.1.83

Ficha N.º ..... Confec. .....

ONETTO J.

Apellidos Nombres

DOCUMENTOS: C/C ..... C/I. .....
Serie N.º N.º Dpto.

OTROS DOC. .....
Pasaporte Lib. Enrol. etc.

NACIMIENTO: .....
Fecha Lugar

DOMICILIO: .....
Calle N.º Teléf. Ciudad o Localidad

PROFESION U OCUPACION: Dirigente del FA.

LUGAR: ..... CARGO: .....

IDEOLOGIA POLITICA: ..... CLASIFICACION: .....

DATOS COMPLEMENTARIOS: .....
Est.Civil Cónyuge Hijos

.....

Otros familiares

~~100401~~

Fecha	Documentos	ANTECEDENTES A REGISTRAR
		109544
29.12.82	23327	"DESDE URUGUAY" Nº 24 Segunda Quincena de Diciembre 1982 Asistió a un acto en la capital Mexicana el 16.11.982 realizado en la sala "Javier Villaurrutia", en donde el Dr. Hugo Villar, secretario ejecutivo del Frente Amplio en el exterior se dirigió a la colectividad uruguaya con el fin de exponer la posición del FA ante las elecciones internas partidarias en Uruguay.Eval.A-1.(ME)

MICROFILMADO 22 JUN. 1984

JUNTA DE COMANDANTES EN JEFE 100545-4

S. I. D.

Dep. I Secc. I

Sub Secc. A/N

Ficha Nro. ____ Confec. 18-4-79

ONETTO BARRABINO — Apellidos

Jorge Eduardo — Nombres

DOCUMENTOS: C/C RQA-7929 — Serie Nro. — C/I. ____ — Nro. Dpto.

OTROS DOC. ____ — Pasaporte Lib. Enrol. etc.

NACIMIENTO: ____ — Fecha Lugar

DOMICILIO: ____ — Calle Nro. Teléf. Ciudad o Localidad

PROFESION U OCUPACION: ____

LUGAR: ____ CARGO: ____

IDEOLOGIA POLITICA: ____ CLASIFICACION: ____

DATOS COMPLEMENTARIOS: ____

Est. Civil ~~120497~~ Cónyuge Hijos

Otros familiares

P52

Fecha	Documentos	109545 ANTECEDENTES A REGISTRAR
10-1-79	0053	- Delegado de Mesa por las listas: 77-177-700-988-1811-4190 - Elecciones Nacionales del año 1971, por el Departamento de Montevideo. Circuito Nº. 380-384. .- (0476) (C)
		Continuación de listas: 4191-7000-9988-11811.

SERVICIO DE INFORMACION
DE DEFENSA

109545

Dep. 1

Confeccionado el 31-VII-1970

VARIOS

FOTO

Apellidos ONETTO BARRABINO

Nombres Jorge Eduardo

Fecha de Nacimiento 31 años (1969)

Lugar de Nacimiento Uruguay

Est. Civil Casado

778.198 (1)

Cred. Cívica ..... Ced Identidad 773.198

Otros Documentos .....

Ocupación Empleado del Banco de Cobranzas

Padre .....

Madre .....

Domicilio Juan Jackson 1021 Ap.201 Ciudad Montevideo

Observaciones .....

0684

FICHA COMPLEMENTARIA

DOCUMENTO		109545 ANTECEDENTES
Fecha	Origen	
17-VII-969 Parte 24 25-3.82	B72-127 Año 1970 b.10166/81/ 417	Detenido e internado en el CGIOR por violación del Decreto de Medidas Prontas de Seguridad.- Indico (1)

MINISTERIO DE DEFENSA NACIONAL

S. I. D. 109545

Dep. I Secc. I

Sub-Secc. G

Ficha Nº. ..... Confec. 18.3

ONETTO Jorge

Apellidos Nombres

18/3/64

DOCUMENTOS: C/C ..... C/I .....

Serie No. N.o Dpto.

OTROS DOC.: .....

Pasaporte Lib. Enrol. etc.

NACIMIENTO: .....

Fecha Lugar

DOMICILIO: .....

Calle N.o Telef. Ciudad o Localidad

PROFESION U OCUPACION: Bancario

LUGAR: ..... CARGO .....

IDEOLOGIA POLITICA ..... CLASIFICACION .....

DATOS COMPLEMENTARIOS ..... ~~43511~~

Est. Civil Conyuge Hijos

.....

Otros Familiares

FECHA	DOCUMENTOS	109545 ANTECEDENTES A REGISTRAR	536
30 IV.66.	76/33.	Figura en la lista N°55 de la Asociación de Empleados Bancarios del Uruguay postulandose por el Sistema Preferencial de Suplentes por el Sector Lista General como N°49 para la Asamblea General Representativa (capital) es de hacer notar que esta lista 55 que representa al lema Corriente Renovadora pertenece al partido Cívico.-	

MICROFILMADO

22 JUN. 1984

JUNTA DE COMANDANTES EN JEFE

S. I. D.

109546-2

Dep. I V Secc. I

Sub Secc. A/N 0

Ficha Nº _____ Con'ec.

ONETTO BARRABINO (Apellidos) José Alberto (Nombres)

DOCUMENTOS: C/C ..... (Serie) ..... (Nº) C/I. 1.142.558 (Nº) ..... (Dpto.)

OTROS DOC. ..... (Pasaporte) ..... (Lib. Enrol.) ..... (etc.)

NACIMIENTO: 35 años (1980) (Fecha) ..... (Lugar)

DOMICILIO: Obligado 1356 (Calle) Nº Rancagio(1) (Telef.) ..... (Ciudad o Localidad)

PROFESION U OCUPACION: Funcionario de la Cooperativa del Cordón de Ahorro y Crédito

LUGAR: Caja Obrera(2) CARGO: .....

IDEOLOGIA POLITICA: ..... CLASIFICACION: .....

DATOS COMPLEMENTARIOS: Casado (Est. Civil) Elsa G[illegible](3) (Cónyuge) ..... (Hijos)

..... (Otros familiares)

~~101364~~

Fecha	Documentos	109540 ANTECEDENTES A REGISTRAR
5.9.80 P.D.de6a6	Doc.1955 Nº249	04/09/80/-Es detenido al proseguirse las investigaciones relativas al proscripto Partido Socialista.Cabe agregar que el causante viene siendo interrogado.Fue inapecciònado su domicilio arrojando resultados negativos.-Eval:A-1(AD)
8.9.80. P.D.de6a6	Doc.1956 Nº250	05/09/80/-Por dispocición del Sr. J.M.I. de 3eº.Turno recuperó su libertad.-Eval:A-1(AD).-
15.6.83	206/80 Pag.2,14 y 15	16.6.79 - En la fecha se establece que es integrante del PDC y del Consejo Directivo de la Asociación de Empleados Bancarios del Uruguay AEBU. 10.6.66 - Se establece que fue candidato a la lista Nº 55 en las elecciones para integrar el Consejo Directivo y Asamblea Representativa de la Banca Privada de la Asociación de Bancarios del Uruguay, por el período 1966/68. 2.10.73 - En actas labradas a Carlos Alfredo BOUZAS MARCHESE y otros se establece que integra el Sector Banca Privada en calidad de Consejero. 17.12.73 - Hace declaraciones sobre los puntos tratados en la Asamblea de AEBU. 8.7.74 - Detenido en el local de ASU,sito en Lavalleja 1836, por reunión no autorizada en la cual habló el gremialista argentino Carlos Luis CUENCA, representante de la Central Latinoamericana del Trabajo, de la Confederación Mundial de Trabajo y miembro de la CIT

.../

ONETTO BARRABINO JOSE ALBERTO

109540

FECHA	DOCUMENTOS	ANTECEDENTES A REGISTRAR
	///...	11.7.76 - Fue detenido e internado en MPS a disposición del P.E. recuperando la libertad el día 12. En la fecha se establede que es socio de ASU según fichero incautado en la misma. 10.1.80 - En la fecha se establece que es Vocal del Consejo Central de AEBU e integrante del PDC. Siendo un elemento que el P.C. maneja a su gusto. Eval: A-2 (00) Ind. 1 al 3
8.9.83	605/80 Pag.35	- Indica idem. al Doc. 1955 de fecha 5.9.80.- Eval. A-2 (Y)
11.[illegible].84	3402[illegible]96/25	29.3.84 - En la fecha se establece que junto con otros integrantes de la "Cooperativa del Cordón" son miembros del PDC Eval: A-1 (00)

FECHA	DOCUMENTOS	009540	ANTECEDENTES A REGISTRAR

...RIO DE DEFENSA NACIONAL

S. I. D.

Dep. I Secc.

Sub-Secc. G

Ficha Nº. Confec 10

10/12/61

109546

ONETTO BARRABINO (1) José Alberto (4)

Apellidos Nombres

DOCUMENTOS: C/C ..... C/I 1.142.558 (5)

Serie No. No. Opto.

OTROS DOC.: .....

Pasaporte Lib. Enrol. etc.

NACIMIENTO: .....

Fecha Lugar

DOMICILIO: Obligado 1356 (2) Montevideo

Calle No. Telef Ciudad o Localidad

PROFESION U OCUPACION: Bancario

LUGAR: Banco La Caja Obrera (3) CARGO .....

IDEOLOGIA POLITICA ..... CLASIFICACION Dgte. gremial

DATOS COMPLEMENTARIOS .....

Est. Civil ~~4351~~

FECHA	DOCUMENTOS	109546 ANTECEDENTES A REGISTRAR 196
969	AEBU	Figur en la lista Nº55 de la Asociación de Bancarios del U y postu ndose por el Sistema Preferencial de Suplentes por el tor Banc Privada como Nº62 para la Asamblea Representativa Capital para el periodo 1969-71.-
29 4.71	AEBU	-Se postula en la lista Nº 1955(Extremista) lema "Democracia Sindical, Unidad y Lucha" sub-lema "Por la soberanía del gremio"para integrar por el sector Lista General, la Asamblea General Representativa(Capital) por el período 1971/73.-
11 4/72	AEBU	-Figura en la Lista 8,-escindida de la 1955,pero de tendencia del P. D.C.-de la Asociación de Empleados Bancarios del Uruguay,postulándose como candidato al Consejo por el sector Banca Privada,en las elecciones a realizarse el 14 del corriente.-Formula declaraciones refiriéndose a los principales puntos reivindicativos.-(T).-
15/4/73 3	LA MAÑANA	Resultó electo por la lista No. 8 para formar parte del Concejo de Banca Privada en las elecciones realizadas en AEBU en la fecha.-(EE)
10.7/73	1 54	Figura en relación de dirigentes gremiales bancarios,aportando nuevos datos de identificación 1 al 3. (I)

ONETTO BARRABINO, José

B37

Fecha	Documentos	109548 ANTECEDENTES A REGISTRAR
29.7.76 PD. 7 a 7	990	9.7.76 -Detenido en la Asociación Sindical del Uruguay, en momentos que con otras personas efectuaban una reunión no autorizada. En la misma se trataron temas referentes al Sindicato de Bancarios y de Salud Pública, contaban con la presencia del dirigente laboral internacional Carlos Luis Custer -representante de la Central Latinoamericana de Trabajadores y la Confederación Mundical del Trabajo.- (DD)
29.7.76 PD. 7 a 7	992	12.7.76 -Fue internado en el régimen de PPS por disposición del P. Ejecutivo al efectuar una reunión político -gremial.- (DD)
13.8.76 PD. 7 a 7	1063	13.7.76 -Recuperó la libertad.- (DD)
15.4.81	Hoja 2879	9.7.76. Detenido momentos que se realizaba una reunión no autorizada en el local donde funciona A.S.U., sito en Lavalleja 1836, indagado el causante manifestó que concurrió a dicho local ya que se enteró que venía de Argentina un Sindicalista y como el fue y sigue siendolo, además le apasiona el tema, concurrió a los efectos de escucharlo. Se incautó en el local material de la organización A.S.U. y material de tendencia Izquierdista, lo que fue trasladado a el Dpto. 6 de la D.N.I. para su procesamiento.- Eval.A-2.- (FC) ver (1) y (2)

Fecha	Documentos	109548 ANTECEDENTES A REGISTRAR
23.3.83	8876/81	- En 1981, desempeñó tareas de importancia a nivel bancario, j[illegible] a la Directiva de A.S.U. (Acción Sindical Uruguaya). Eval.A-1 (Y)

MICROFILMADO 22 JUN 1984

SERVICIO DE INTELIGENCIA

112
FS1

Dep. I (Seguridad)

Sección

MINISTERIO DE DEFENSA NACIONAL
SERVICIO DE INFORMACION DE DEFENSA

Ficha N.º M/F confeccionada el 13-V-65.-

J.V. 109547

Apellidos ONETTO RODRIGUEZ(1)

Nombres Ernesto

Fecha de Nacimiento: 25/XI/921 (2)

Lugar de Nacimiento: Montevideo(3)

Cred. Civ.: AZB 2493(4) Ced. Identidad: 359.853(5)

Prontuario: F. Censal:

Padre: Arturo (6)

Madre: Carmen(7)

Domicilio: Ramon Massini 3382,apto.2.- Ciudad: Montevideo.-

Av. Brasil 2836 Ap. 801(9)---Tel.Part.79.12.62(10)

Otros datos (Documentos y señas personales) [illegible] Farmacéutico.-

[illegible] (Proyectos) de ANCAP(8) /Est. Civil: Casado(11)

ESPOSA: Mirtha Elida DONGILLI(12) 78738

f52

FICHA COMPLEMENTARIA

Documento			109547 Antecedentes
N.º	Fecha	Orígen	
B-76-D-6.	-13-V-965.		-Reside en Ramon Massini 3382, apto. 2.-Recibe propaganda comunista.- Evaluación F-6.
	1-IX-965.	75/1651.	-En el diario "El Popular" de la fecha se informa con motivo de realizarse en la República Argentina por mandato expreso de la "Asamblea Mundial de Educación", realizada en setiembre de 1964, donde se acordó su realización en dicho país para 1965 de la "Asamblea Latinoamericana de Educación".- El reservado es uno de los firmantes por Uruguay del llamamiento para prestar apoyo a dicha Asamblea, que tendrá lugar entre los días 10 y 25 de setiembre.-
14/8/79	[illegible]II		-Indica (1) al (8).-1/9/64-Decano de la Facultad de Química y Farmacia. Responde a una encuesta que realiza el diario "[illegible]" que es partidario del mantenimiento de relaciones con Cuba y de las movilizaciones populares contra lo que para ellos representa una injusticia.-4/[illegible]-Suscriptor de la revista TIEMPOS NUEVOS, que recibe directamente desde [illegible] en forma personal. "[illegible]" [illegible] tular en [illegible] [illegible]io, [illegible]

ONETTO RODRIGUEZ, Ernesto

FS3

FECHA	DOCUMENTOS	109547 ANTECEDENTES A REGISTRAR

zado por el Comité de Estudiantes sanduceros y Estudiantes y Funcionarios de la Estación Experimental de Agronomía, que se llevó a cabo el día 30 de Julio, en el Ateneo de Paysandú, en reclamo por la deuda pendiente que mantiene el Gobierno con la Universidad de la República. 13/XII/965 -Figura como funcionario de ANCAP y como suscriptor de libros de la Editorial Pueblos Unidos (EPU) según material obtenido en el allanamiento del domicilio de Samuel Loschack. 15/2/967- Firma, en carácter de Decano y Delegado de la Facultad de Química una declaración de los Miembros del Consejo Directivo Central de la Universidad de la República, de apoyo al Rector Ing. Oscar J.MAGGIOLO.- LA MAÑANA: 19/8/73-Candidato por la Facultad de Química orden docentes para integrar la Asamblea General del Claustro Universitario. 25/12/74- Ampliando anotación anterior se establece que integró la Lista Nº 45 Lema: "AUTONOMIA Y LIBERTADES". 11/3/76-MARCHA del 21/4/67 -Pág. 3,Secc. Carta de los lectores, el titular conjuntamente con otras personas, firma un artículo titulado"la declaración de Vietnam", con motivo de la Conferencia de Presidentes Americanos promovida por el Movimiento Uruguayo por la Paz.- 6/9/76- Se informan sus anotaciones al Dptò. Nº 2 de la DNII, secc. Gremiales en virtud de integrar la Lista de Candidatos para las próximas elecciones del Instituto Uruguayo de Normas Técnicas. 15/5/78- Se establece que el 15/12/67 hizo uso de la palabra ante el Consejo Directi-

FECHA	DOCUMENTOS	109547 ANTECEDENTES A REGISTRAR
		vo Central de la Universidad, en representación de la Facultad de Química, de la cual es decano. y refiriéndose al tema en debate, (agresión policial a manifestantes estudiantiles), leyó ante el Consejo una declaración del Consejo de la Facultad de Química que decía:"ante la incalificable acción policial, que disolvió con disparos de arma de fuego la demostración estudiantil realizada en apoyo de legítimos reclamos, la Facultad de Química repudia enérgicamente esa actitud que lleva al imperio del terror que impide la libre expresión de que tantas veces pudo enorgullecerse nuestro país.-(CONSTANCIA DE HABILITACION Nº 2845/79 DE LA SECC. 10 a. DE MONTEVIDEO).-(U)
01.04.81	D.2447 Pag 005 y 006	DNII: Indica los antecedentes anteriormente mencionados.(T).
11.07.80	D.1725	-Por Nota Nº1632/80/D, la Secretaría de Planeamiento, Coordinación y Difusión solicita al S.I.D. el aval correspondiente con respecto al causante, a efectos de que el mismo haga usufructo de una beca al exterior, lo que esta Dirección APRUEBA por Memo.(A) Nº1032/80, 2a.parte, de fecha 13/JUL/80. Indica(10)) y (11).-(T).-

FECHA	DOCUMENTOS	[illegible] RODRIGUEZ ANTECEDENTES A REGISTRAR Ernesto
19/8/82	17894	Por Nota de fecha 11 de los corrientes, el Señor Presidente de A.N.C.A.P., comunica a este Servicio, que al no haberse encontrado en esa Administración, registro de la comunicación que en su oportunidad debió cursarse en cumplimiento de lo establecido en el Parag. IV-D-3 de las Disposiciones Complementarias al Decreto No.352/78, mediante la presente se procede a comunicar que este funcionario fue autorizado por el Directorio anterior a permanecer en los cuadros funcionales de A.N.C.A.P.. Para adoptar esta decisión, se tuvo en cuenta la destacada capacidad técnica demostrada, permanente colaboración y asesoramiento prestados por el mismo, quien no constituía amenaza de especie alguna.- (CC)
17.5.83	D.0401/80 Pág 1 a 5.	Indica Idem al Documento de la DNII de fecha 14.8.79.- Eval:A-2(AD)
16.1.84	16721	-Indica 12.-Eval.A-1.(TJ)

(Ficha No. 371 ANCAP)

FECHA	DOCUMENTOS	10954 /	ANTECEDENTES A REGISTRAR

156

FS7

MINISTERIO DE DEFENSA NACIONAL
S. I. D.

28 NOV. 1973
10954

Dep. I Secc. I
Sub - Secc. G
Ficha Nro.____ Confec.____

ONETTO RODRIGUEZ Ernesto
Apellidos Nombres

DOCUMENTOS: C/C. AZB 2493 C/I. 359.853
Serie Nro. Nro. Dpto.

OTROS DOC. _____
Pasaporte Lib. Enrol. etc.

NACIMIENTO: 25.11.921
Fecha Lugar

DOMICILIO: Ramón Mazzini 3382
Calle Nro. Teléf. Ciudad o Localidad

PROFESION U OCUPACION: Ingeniero Químico

LUGAR: ANCAP(Div. Plan, y Desar.) CARGO: Jefa Sec. Proyectos

IDEOLOGIA POLITICA: Izquierdista CLASIFICACION: _____

DATOS COMPLEMENTARIOS: _____
Est. Civil 4350 Conyuge Hijos

Otros familiares

F-8

Fecha	Documentos	10954 / ANTECEDENTES A REGISTRAR
21.3.73 3.6.75	415 1006 Ev.F-6.-	-Fue nombrado para esta Div. para rodear de personal izquierdista al encargado Ing. Vanrell.-(G)
6.6.75	1039	12.Nov.72-Frenteamplista,Jefe del Sector Proyectos. (Ev. A-1) (K)

MICROFILMADO

22 JUN. 1984

C/G FSI

JUNTA DE COMANDANTES EN JEFE

S. I. D.

109548-8

Dep. I Secc. I

Sub Secc. A/N

Ficha Nº ..... Confec. 17.2.83

ONETTO RETAMAR (1) Leandro Howar (2)

Apellidos Nombres

DOCUMENTOS: C/C. ..... C/I. .....

Serie Nº Nº Dpto.

OTROS DOC. .....

Pasaporte Lib. Enrol. etc.

NACIMIENTO: .....

Fecha Lugar

DOMICILIO: .....

Calle Nº Teléf. Ciudad o Localidad

PROFESION U OCUPACION: .....

LUGAR: ..... CARGO: .....

IDEOLOGIA POLITICA: Partido Nacional(3) CLASIFICACION: LISTA LAC(RIO NEGRO) (4)

DATOS COMPLEMENTARIOS .....

Est. Civil Cónyuge Hijos

.....

Otros familiares

83

Fecha	Documentos	09548 ANTECEDENTES A REGISTRAR 752
4.11.82.	D.21903	Suplente del Comité Provisorio del "Movimiento Nacional de Rocha y Por la Patria" de la ciudad de Fray Bentos dicha resolúnión fue adoptada en una reunión política llevada a cabo el 31.7.82, en la Fonoplatea de CX 151 "Radio Rincón" de Fray Bentos, adptandose entre otras las siguientes resoluciones: - Constituit el Comité de Damas de la Agrupación y el Comité de la Juventud. - Encomendar al Comité Provisorio para que de común acuerdo con los Comités de las distintas Seccionales del Departamento confeccionen las distintas seccionales de la Agrupación 58 del Partido Nacional para las proximas elecciones internas de NOV/82.-Eval.A-1.-(FE)
22.4.83.	26064/14	Integra el Comité Ejecutivo de la Agrupación 58 de Fray Bentos.-Eval.A-1.-(FE)
23.6.83.	27837/02	22/5/83: Integra la Comisión Dptal. de Río Negro del P. Nacional en calidad de Tesorero, dicha elección se llevo a cabo en Fray Bentos.-Eval.A-1.-(FE) Indica (½) y (2
24.3.84	[illegible]/012	Integra en calidad de 9 titular el Comité Ejecutivo Departamental del Partido Nacional del Departamento de Río Negro - Eval. (A-1 (FE))

C/G

153

JUNTA DE COMANDANTES EN JEFE

S. I. D.

109540

Dep. I Secc. I

Sub Secc. A/N

Ficha Nº ..... Confec. 25.10.82

ONETTO — Apellidos

Leandro Howar(1) — Nombres

DOCUMENTOS: C/C. ..... Serie ..... Nº ..... C/I. ..... Nº ..... Dpto.

OTROS DOC. ..... Pasaporte ..... Lib. Enrol. ..... etc.

NACIMIENTO: ..... Fecha ..... Lugar

DOMICILIO: ..... Calle ..... Nº ..... Teléf. ..... Ciudad o Localidad

PROFESION U OCUPACION: .....

LUGAR: ..... CARGO: .....

IDEOLOGIA POLITICA: ..... CLASIFICACION: .....

DATOS COMPLEMENTARIOS ..... Est. Civil ..... Cónyuge ..... Hijos

..... Otros familiares

~~17058~~

Fecha	Documentos	100548 ANTECEDENTES A REGISTRAR
1.9.82	18328	-Integra junto a Norberto Mario BENVENUTTO y POMI Orlando una Comisión de Finanzas, resolución ésta adoptada por el Directorio Provisorio Departamental del Partido Nacional (lista 58) de la ciudad de Fray Bentos. Cabe agregar que éste Directorio quedó integrado, en una reunión política de dicho partido llevada a cabo el 31.7.82 en Foncplatea C.X.161 Radio "Rincón" de Fray Bentos". Eval: A-1 (M).-
29.6.83	29566/6	31.7.83 - "n la fecha se establece que integra el nuevo Consejo Directivo del Club de Leones de Fray Ben'os, en carácter de Presidente." val:A-1 (00)
28.5.84	33090/83 Pág.88	Integra en calidad de Titular del Organo Deliberante Departamental de Nacional por el Departamento de Río Negro.- Eval.- (A-1) (KE) -Indice B y A.

MICROFILMADO 22 JUN 84

~~213~~ 251

SERVICIO DE INFORMACION DE DEFENSA
Dep. I

Sección .....

MINISTERIO DE DEFENSA NACIONAL M / F
SERVICIO DE INFORMACION DE DEFENSA
Ficha Nº ..... confeccionada el 20.IV.966

J.M. - 109549-6

FOTO

Apellidos ONETO

Nombres Luis A.

Fecha de Nacimiento: .....

Lugar de Nacimiento: .....

Cred. Cív.: ..... Ced. Identidad: .....

Prontuario: ..... F. Censal: .....

Padre: .....

Madre: .....

Domicilio: ..... Ciudad: .....

Otros datos (Documentos y señas personales) Presidente de la Comisión Vecinal "Del Cid y Aurora".

~~78739~~

F52

FICHA COMPLEMENTARIA

Documento			109549 ANTECEDENTES
Nº	Fecha	Origen	
75/982	16.VI.965	EL POPULAR	-En el diario "El Popular" de la fecha se publica carta dirigida al Director del mismo, firmada por el reseñado como Presidente de la Comisión Vecinal "Del Cid y Aurora". La carta es una nota de protesta contra el Concejo Departamental de Montevideo, por la sustracción que a este le fuera hecha de una bomba extractora de agua de la Cantera de Lussich.-

MICROFILMADO

22 JUN. 1965

951

SERVICIO DE INFORMACION DE DEFENSA

109550-4

Dep. 1

Confeccionado el 29-VII-1970

VARIOS

FOTO

Apellidos ONETTO LOGIURATO

Nombres Luis Ariel

Fecha de Nacimiento 26 años (1969)

Lugar de Nacimiento Uruguay

Est. Civil Casado

Cred. Cívica ..... Ced Identidad 1.018.305

Otros Documentos .....

Ocupación Periodista y Fotógrafo del diario "Nuevo El Plata". Corresponsal de Canal 13 de Buenos Aires.

Padre .....

Madre .....

Domicilio Hocquart 2275 Ap.2 Ciudad Montevideo

Otros datos .....

951

752

FICHA COMPLEMENTARIA

DOCUMENTO		109550 ANTECEDENTES
Fecha	Origen	
9-IX-969 Parte 79	B72-D27 Año 1970	-Detenido e internado en el CGIOR por violación del Decreto de Medidas Prontas de Seguridad.-

MICROFILMADO 22 JUN. 1984

SERVICIO DE INTELIGENCIA

División I

(Seguridad)

MINISTERIO DE DEFENSA NACIONAL
SERVICIO DE INFORMACION DE DEFENSA

M / F

109551-2

Sección "A"

Act. Ant. Nac.

Ficha N.º 0170.

Nombres y Apellidos: CNETTO TANCEDA (1), Oscar Santiago.

Fecha de Nacimiento: .....

Lugar de Nacimiento: .....
(Pais - Ciudad o Localidad - etc)

Foto

Cred. Civ.: Serie ..... N.º ..... Ced. Identidad: 257219 (2)

Otros documentos: Prontuario No. 257.219.
(Pasaporte - Libreta Enrolam. - etc.)

Domicilio: Montevideo, Tomás Gomensoro No. 2776 (1966).-
(Ciudad o localidad) (Calle) (N.o) (Telef.)

Filiación

Edad Aparente ..... Color del Cutis .....

Color del Cabello ..... Estatura Aproximada .....

Complexión ..... Aspecto Social .....

Señas particulares .....

Ficha confeccionada en Montevideo el 8 de Marzo de 1963.

120498

10955

per

ACTIVIDADES

(1) Laborales: Profesión Agrimensor Lugar de trabajo Sección Bienes Raíces de U.T.E.

Cargo ..... Antigüedad .....

Otras Actividades ..... Profesor ∅ Fundador del M.R.O. Sec.Cté.Ejec

.....

(2) Políticas: Ideología COMUNISTA. ..... Actuación .....

Antecedentes 6to. Titular del FIDEL. a la Junta Dptal. de Mont evideo en las elecciones del año,1962.

Antecedentes familiares .....

(3) Sociales: Estado Civil ..... Religión ..... Figuración .....

Grado Instrucción ..... Lugares que frecuenta .....

(4) Económicas: Situación ..... Capital aprox. ..... Vehículo ..... marca y N.o

Otros datos Firmante declaración profesionales universitarios apoyo a Cuba.-

Datos Complementarios .....

Apreciación Personal Gral. .....

.....

.....

ONETTO FICHA COMPLEMENTARIA Oscar S. 2 F53

Documento		Antecedentes
Fecha	Origen	109551
6.X.962	Marcha	Firmante de un manifiesto del Movimiento de Trabajadores de la Cultura (integrantes del FIDEL). Firmó manifiesto de MIL CIEN INTELECTUALES DEL FIDEL.
3 y 10-III-963.	"El Popular".-	- Firmante de un remitido por la derogación de las Medidas Prontas de Seguridad.-
3-VII-963.	Inf.Dirección.-	Sindicado como activo Comunista de U.T.E.
2-IX-964	El Popular B-75(1)D-300.-	-Firmante de un manifiesto de intelectuales en contra de la resolución de la OEA (ruptura de relaciones con Cuba).-
Año 1962	B/M.VII/VIII	-Citado en página 19.-
" 1963	III/IV	" " " 12.-
IX/X/964.-	Mem.bimensual pág.6.-	-Secretario del Movimiento Revolucionario Oriental (MRO).- Intervino activamente en la Organización del Primer Encuentro Nacional del MRO realizado los días 16 y 17 de octubre pasados en su local central de la calle Mercedes 944.-
7-X-964	B-75(1)D-523 El Popular.-	Firmante de una carta enviada por el Movimiento Revolucionario Oriental, saludando al P.C. con motivo de sus 44 aniversarios.¿
13-X-964.-	B-75(1)D-535.- "EL POPULAR"	Secretario de Organización del M.R.O.(Movimiento Revolucionario Oriental),que realizará su Primer Encuentro Nacional durante los días 16 y 17 de octubre.-

FICHA COMPLEMENTARIA

F54

Documento		109551 Antecedentes
Fecha	Origen	
22-X-964.-	B-75(1)D-1006.-	Adherente del "Primer Encuentro de Intelectuales Progresistas", organizado por el Movimiento de Trabajadores de la Cultura del Frente Izquierda de Liberación realizado en Montevideo los días 22,23 y 24 de octubre de 1964.-
21-X-964.-	B-75(1)D-385.-	En calidad de integrante de la Mesa Directiva del Movimiento Nacional de Trabajadores de la Cultura del Frente Izquierda de Liberación, invita a participar en el "Primer Encuentro de Intelectuales Progresistas" a realizarse los días 22,23 y 24 de octubre de 1964, en la sede central del FIDEL, 18 de Julio 1443.-
2-IV-965	B-75(1)D-575.-	Firmante de un manifiesto que expresa el repudio al apoyo militar norteamericano a Viet-Nam Sur(agredido por guerrilleros comunistas de Viet-Nam Norte)y la oposición a que el Uruguay, en forma simbólica, apoye la política de los EE.UU. en esa zona de Asia Sud-Oriental.-
21-IV-965.-	B-75(1)D-440.- Oiga.-	Publica un aviso clasificado, de su estudio, en el periódico Oiga órgano del FIDEL.-

César S. CRITO 0170 3 (55

FICHA COMPLEMENTARIA

Documento		109551 Antecedentes
Fecha	Origen	
1/VII/65	75/1144	-Hará uso de la palabra sobre el tema:" El Movimiento Revolúcionario Oriental" su organizacion y las tareas futuras", en un acto organizado por el Movimiento Revolucionario Oriental, a realizarse el dia 2 de julio en el local de Mercedes 944.- El mencionado acto se llevara a cabo con motivo del 2º Congreso Nacional de dicho Movimieto que sera trasmitido por CX 30 Radio Nacional.-
10/VIII/965	75/1381 OIGA	-En el periódico de la fecha, aparece en la sección "avisos clasificados".-
24/XII/1965.-	75/2819.-	-En el diario "El Popular" de la fecha,se publica información del acto que tuviera lugar en la "Sede del Movimiento Revolucionario Oriental",en el día de ayer,donde se rindiera homenaje a los militantes del movimiento de referencia que fueran detenidos con motivo de las Medidas Prontas de Seguridad.-Con tal motivo,el reseñado hizo acto de presencia en el mismo.-Pertenece a la A.U.T.E.-
12/V/65	75/2849	- Firmante de un manifiesto de Profesores donde por parte de la "Comisión Organizadora" se invita a concurrir a la "Asamblea Constitutiva del Organismo", que se realizara el dia 12 de mayo del corriente año en el Teatro "Circular", sito en la calle Convención 1340, de la Ciudad de Montevideo. En este manifiesto se mencionan los puntos por los cuales se movilizo la [illegible] referencia.-

136

FICHA COMPLEMENTARIA

Documento		109551 Antecedentes
Fecha	Origen	
10-IX-966. 13 " "	B-72-D-102.- B-75-D-41.-	-En el acto de Proclama de los Candidatos del "Frente Izquierda de Liberación" que tuvo lugar en el Palacio Peñarol el día 10 de los corrientes se resolvió que el reseñado sea integrante como 6to. Titular de la Junta Dptal. de Mdeo. por el "Frente Izquierda de Liberación" (FIDEL) en las Elecciones Nacionales del año 1966.-
Año 1966.	**Lista "FIDEL"**	**-Figura como 6o. Titular a la Junta Departamental de Montevideo, en las listas del "Frente Izquierda de Liberación" en las Elecciones Nacionales del corriente año.-**
11/XI/966	B-75 D-630	-Figura en un llamamiento a apoyar al "FRENTE IZQUIERDA DE LIBERACION" y a votar sus listas en las elecciones correspondientes al año en curso, llamamiento éste que es formulado por los trabajadores de la cultura de dicho Frente.-
2-IV-1966.	B.75- D.1177. EL POPULAR	En su carácter de Secretario de Organización del M.R.O. reallza declaraciones sobre el 5° Aniversario del M.R.O. a celebtarse el 22 de Abril.
20-IX-966	B.75- D.1191. Época.-	Se anuncia su intervención como miembro informante en el segundo Encuentro Nacional que el M.R.O. organiza en los días 23 a 25 de Setiembre.-

ONETTO Oscar

FECHA	DOCUMENTOS	100551 ANTECEDENTES A REGISTRAR
30/7/67-75/195		- Interwino en el acto de Solidaridad con Viet-Nam, hablando sobre el tema: "La Revolución Cubana y el Uruguay.-
12/XI/71	"MARCHA"	Candidato por la lista 1811 del M.R.O.Indica. (0)
6/2/982	12221/40	Funcionario U.T.E. paso a situacion de disponibilidad el 25/01/78 en aplicacion del Acto Institucional N.7 de fecha 27/6/977. EVALUACION. A-1. (GM) Indica (1) (2) ( ) ( ) ( ) ( )
06.05.82	14.543/82	-Mencionado página/s 279 del libro "TESTIMONIO DE UNA NACION AGREDIDA". -EVALUACION : A-1.-(GM) (LA).-

MICROFILMADO

22 JUN. 1984

SERVICIO DE INTELIGENCIA
División I
(Seguridad)

MINISTERIO DE DEFENSA NACIONAL
SERVICIO DE INFORMACION DE DEFENSA
M/F
109552-0

Sección
Act. Ant. Nac.
Ficha N.º [redacted]

Nombres y Apellidos: ONETTO de LEAL Perla

Fecha de Nacimiento:

Lugar de Nacimiento:
(País - Ciudad o Localidad - etc.)

Cred. Civ.: Serie N.º Ced. Identidad:

Otros documentos:
(Pasaporte - Libreta Enrolam. - etc.)

Foto

Domicilio:
(Ciudad o Localidad) (Calle) (N.º) (Telef.)

Filiación
- Edad Aparente Color del Cutis
- Color del Cabello Estatura Aproximada
- Complexión Aspecto Social
- Señas particulares

~~78753~~

Ficha confeccionada en Montevideo el 9 de abril de 1964

PSC

109552

ACTIVIDADES

(1) Laborales: Profesión ..... Lugar de trabajo .....

Cargo ..... Antigüedad .....

Otras Actividades .....

.....

(2) Políticas: Ideología Fidelista ..... Actuación .....

Antecedentes .....

Antecedentes familiares .....

(3) Sociales: Estado Civil ..... Religión ..... Figuración .....

Grado Instrucción ..... Lugares que frecuenta .....

(4) Económicas: Situación ..... Capital aprox. ..... Vehículo .....
marca y N.o

Otros datos .....

Datos Complementarios .....

Apreciación Personal Gral. .....

.....

.....

Documento		109552 Antecedentes
Fecha	Origen	
9-VI-961	Marcha	Ineganee un Movimiento creado ena ciudad de Durazno de Solidaridad con la Revlución Cubana. Este Movimiento expresa su total adhesión a los principios de la Revolución Cubana por cuanto ella significa la realización concreta de los ideales nacionalistas tan caros a los pueblos Latinoamericanos.

MICROFILMADO 22 JUN

F61

MINISTERIO DE DEFENSA NACIONAL
S. I. D.

109553-8

Dep. I Secc. I
Sub - Secc. G
Ficha Nro._____ Confec. 10/3/7

Onetto BARRABINO — Apellidos
Roberto Mario — Nombres

DOCUMENTOS: C/C. _____ (Serie / Nro.) C/I. 1.441.361 (Nro. / Dpto.)

OTROS DOC. Reg. Fotog. 2.275.800 (Pasaporte / Lib. Enrol. / etc.)

NACIMIENTO: 16 de Setiembre 1936 (Fecha) Canelones (Lugar)

DOMICILIO: Durazno 1892 (Calle / Nro.) _____ (Telél.) Montevideo (Ciudad o Localidad)

PROFESION U OCUPACION: Delegado de la Comisión Representativa Bancario

LUGAR: Banco de Londres y Amér. del Sur (Casa Central) CARGO: _____

IDEOLOGIA POLITICA: _____ CLASIFICACION: Presidente

DATOS COMPLEMENTARIOS: ~~Casado~~ (Est. Civil) _____ (Conyuge) _____ (Hijos)

Hijo de Alcides y María Angélica
Otros familiares

Fecha	Documentos	109553 ANTECEDENTES A REGISTRAR
17/8/73	Doc.2408	- Informa el Personal del Banco de Londres y América del Sur (Casa Central) que el "sueldo extra" que efectúa el Banco anualmente en el mes de Julio quedó sin efecto.- (OO)
4.12.74	3140	Presidente de la Representativa de Empleados del Banco de Londres y América del Sur. (Evaluación B-2) (K)
23.11.74 JPM PD	D.3077 07.00 a 07.00	- Detenido el 19.11.74 en averiguación de haber participado en un paro bancario el 15 del corriente mes, que consistía en hacer silencio sin abandonar sus tareas de trabajo.-(SS)-
28.11.74 JPM PD	Doc.3050 07.00 a 07.00.-	Internado en el Cilindro Municipal a disposición del Supremo Tribunal Militar.-(SS)-
28.11.74 JPM PD	D.3946 07.00 a	Internado en el Cilindro Municipal en el marco de las 07.00.- Medidas prentas de Seguridad.-(SS)-

FS3

FECHA	DOCUMENTOS	ONETTO BARRENO 10955 ANTECEDENTES A REGISTRAR ROBERTO MARIO
12.11.83	2124/80 pág.3 y4	23.1.80: En la fecha se establece que presentó a varias personas para su afiliación al P.C. Presuntamente es el responsable del P.C. en el Sector Bancarios.Eval.A-2.(ME)

F4

FECHA	DOCUMENTOS	109553	ANTECEDENTES A REGISTRAR

R35

JUNTA DE COMANDANTES EN JEFE 109553

S. I. D.

Dep. I Secc. I

Sub Secc. A/N

Ficha Nro. ____ Confec. 18-4-79

ONETTO BARRABINO — Apellidos

Roberto Mario — Nombres

DOCUMENTOS: C/C AQA-8302 — Serie Nro. C/I. ____ — Nro. Dpto.

OTROS DOC. ____ — Pasaporte Lib. Enrol. etc.

NACIMIENTO: ____ — Fecha Lugar

DOMICILIO: ____ — Calle Nro. Teléf. Ciudad o Localidad

PROFESION U OCUPACION: ____

LUGAR: ____ CARGO: ____

IDEOLOGIA POLITICA: ____ CLASIFICACION: ____

DATOS COMPLEMENTARIOS: ____

Est. Civil ~~120199~~ Cónyuge Hijos

Otros familiares

Fecha	Documentos	109553 ANTECEDENTES A REGISTRAR
10-1-79	0053	Delegado de Mesa por las listas: 1001 . , en las elecciones nacionales del año 1971, por el Departamento de Montevideo . Circuito Nº. 1021. .- (0477) (C)

MICROFILMADO

22 JUN 1984

25 MAYO 1974

MINISTERIO DE DEFENSA NACIONAL
S. I. D.

109554-6

Dep. I Secc. I
Sub - Secc. G
Ficha Nro.____ Confec.____

ONETTO — Apellidos
Rodolfo — Nombres

DOCUMENTOS: C/C.____ (Serie / Nro.) C/I.____ (Nro. / Dpto.)

OTROS DOC.____ (Pasaporte / Lib. Enrol. / etc.)

NACIMIENTO:____ (Fecha / Lugar)

DOMICILIO:____ (Calle / Nro. / Teléf. / Ciudad o Localidad)

PROFESION U OCUPACION: ESCRIBANO

LUGAR:____ CARGO:____

IDEOLOGIA POLITICA:____ CLASIFICACION: Comunista (2)

DATOS COMPLEMENTARIOS:____
Est. Civil — Conyuge — Hijos

~~4351~~

Otros familiares

F52

Fecha	Documentos	10554 ANTECEDENTES A REGISTRAR
12/9/73	3252	Candidato para integrar la Asamblea del Claustro Universitario, orden egresados, lista 60, de la Facultad de Derecho. (K)
29.1.76	Doc.0089 (Ev. B-2)	- Tomó parte en las Elecciones internas de la Asociación de Escribanos del Uruguay, para el período 1975-1977; postulándose como 4to. candidato a la Comisión Directiva, de la Lista 2, lema: "RENOVACION NOTARIAL", sub-lema: "POR UNA ASOCIACION AL SERVICIO DE LA PROFESION".-(OO) Indica: (2).-

MICROFILMADO 22 JUN. 1994

MINISTERIO DE DEFENSA NACIONAL — Dep. I — Secc.

S. I. D. 109555-3 — Sub-Secc. G

Ficha Nº 136 — Confec. 12.11.69

ONETTO BARRABINO (1) Rodolfo
Apellidos — Nombres

DOCUMENTOS: C|C ..... Serie ..... Nº ..... C|I ..... Nº ..... Dpto.

OTROS DOC.: ..... Pasaporte ..... Lib. Enrol. ..... etc.

NACIMIENTO: ..... Fecha ..... Lugar

DOMICILIO: ..... Calle ..... Nº (2) Dpto. MONTEVIDEO ..... Telef. ..... Ciudad o Localidad

PROFESION U OCUPACION: Bancario

LUGAR: ..... **CARGO** .....

IDEOLOGIA POLITICA ..... **CLASIFICACION** DIRIGENTE - ACTIVISTA (3)

DATOS COMPLEMENTARIOS ..... Est. Civil ..... 4351 ..... Conyuge ..... Hijos

otros familiares

DOCUMENTOS	ANTECEDENTES A REGISTRAR
A.E.B.U. 4/69	10355 Ingresa como 13er. Titular a la Asamblea Representativa (Capital) de la Lista N° 55 del Sector Banca Privada, para el período 1969/71.-
28.X.74 D. 2832	Fue declarado cesante en julio de 1969 a raíz de los conflictos bancariso, a partir del 15 de enero de 1972 (por Convenio), prosigue percibiendo su sueldo como si permaneciera activo.- Indica del (1) al (3).- Evaluación B-2.-(I).-

109555

F53

SERVICIO DE INFORMACION DE DEFENSA

Dep. 1

Confeccionado el 30-VII-1970

VARIOS

FOTO

Apellidos ONETTO

Nombres Rodolfo

Fecha de Nacimiento

Lugar de Nacimiento

Est. Civil

Cred. Cívica Ced Identidad

Otros Documentos

Ocupación Bancario

Padre

Madre

Domicilio Chucarro 1028 Ap.801 Ciudad Montevideo

Otros datos

58754

FICHA COMPLEMENTARIA

DOCUMENTO		109555 ANTECEDENTES
Fecha	Origen	
30-VI-969 Anexo Parte 7	B72- 27 Año 1970	-Detenido por violación del Decreto de Medidas Prontas de Seguridad.-

MICROFILMADO 22 JUN. 1984

SERVICIO DE INFORMACION
DE DEFENSA
Dep. 1

109556-1

Confeccionado el 12.10.72.

VARIOS

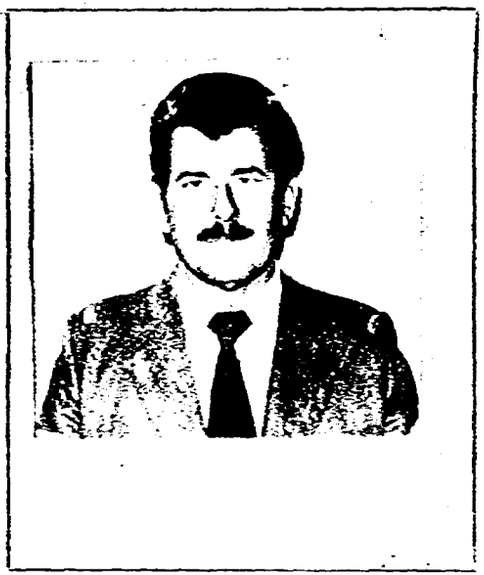

Apellidos C N E T O ALDAYA(1)

Nombres Sergio Américo(2)

Fecha de Nacimiento 17/8/37 -Paysandú (3)

Lugar de Nacimiento

Est. Civil

Cred. Civica Céd. Identidad 51062(Río Negro)(4)

Otros Documentos

Ocupación Empleado Bancario Sucursal B.R.O.U. San Javier (5)

Padre Ricardo Arturo (6)

Madre María Josefa(7).

Domicilio Villa San Javier(8) Ciudad (Dpto. Río Negro)(9)

Otros datos ~~78740~~

CHIESA Hnos. Ltda.

FICHA COMPLEMENTARIA

RSL

DOCUMENTO		100558 ANTECEDENTES
Fecha	Origen	
1971.	Lista 808. PDC. F.A.	Candidato como 5to.titular a la Cámara de Repr4sentantes, por el Dpto.de R. Negro, sub.lema "Frente de R.Negro (W).
25/5/81	D.4216	JEFATURA DE POLICIA DE RIO NEGRO: XI/71 -Firma conjuntamente con otros empleados izquierdistas de Río Negro, un "Manifiesto" Público exhortando a votar al Frente Amplio.- 29/VII/76 -En la fecha fue allanado su domicilio por esta Unidad(Bn.I.Nº 9) incautándosele abundante material bibliográfico de marcada tendencia izquierdista.- 4/VII/980 - Se informa que el causante mantenia estrechas relaciones con los sediciosos recientemente sometidos por las Fuerzas Conjuntas de este Dpto. en operativos llevados a cabo en la Villa San Javier, habiendo estado detenido como consecuencia de los mismos un hijo menor del mismo de nombre Sergio Gustavo ONETTO MEDINA al cual se le ocuparon armas que poseía.-
7.7.80	doc.1251/80	-Presenta recurso ante el Delegado del S.I.D. en el Dpto de Río Negro por adjudicación de C.H.C.P.Categoría "C".- 4/7/80-En la fecha el Sr. Delegado eleva recurso para consideración.- 19/2/81-Se eleva exp.Nº 036/D-I/80 al Sr.Delegado.(J) Indica (1) al (9).

ONETTO Sergio

FECHA	DOCUMENTOS	109556 ANTECEDENTES A REGISTRAR
17/969	B.76 D.46	- Se postula por la Lista 19, en las elecciones de la Asociación de Bancarios, por el sistema preferencial de suplentes, como Nº 26 a la Asamblea Gral. Representativa (Capital) para el período de 1969/71.Activista.Dirigente. Dicha lista está infiltrada por elementos izquierdistas.-
.7. .30	D.1251	30.V.81 - Por Exp. Nº 327/D-I/981 de este Servicio se comunica al Delegado del S.I.D. en Río Negro que esta Dirección ha resuelto mantener al causante en la Cat. "C" de C.H.C.P..(C)
10.7.81	5796	- 3.7.81 - En la fecha el Sr.Delegado Dptal. remite el Recurso en 2da.Instancia presentado por el causante.(K)
		- **Por Exp.Nº708/D-I/81 se elevan los obrados a la Junta de Comandantes en Jefe para su consideración y resolución.(K**
9.9.81	7662	-7.9.81 - Por Exp. Nº 796/JCJ/81 la Junta de Comandantes en Jefe comunica a este Servicio que ha resuelto mantener al causante en la Cat. "C" de CHCP.(C) 10.9.81 - Por Exp. Nº796/D-I/81 de este Servicio se remiten los obrados al Delegado Departamental para su conocimiento y notificación del interesado.(C)
22/7/983	-------	Se contestó Memo. (A) Nº 1603/983 para el Dpto. C-2 ESMACO. (MS)

FECHA	DOCUMENTOS	109556 ANTECEDENTES A REGISTRAR

4/5/84

11941 / 82
PAG. 3674

- POSEE ANTECEDENTES EN EL CO.NA.E.-
EVAL - A - 1. C(1) INDICA ( ) ( ) ( )

MICROFILMADO

22 JUN. 1984

P1

MINISTERIO DE DEFENSA NACIONAL
S. I. D.

109557-9 Dep. 1 Sec. 1

Sub-Secc. A/N

Ficha Nº____ Confec. 29.5.73

ONETTO — William
Apellidos — Nombres

DOCUMENTOS: C/C._____ Serie Nro. C/I._____ Nro. Dpto.

OTROS DOC. _____ Pasaporte Lib. Enrol. etc.

NACIMIENTO: _____ Fecha Lugar

DOMICILIO: _____ Calle Nro. Teléf. Ciudad o Localidad

PROFESION U OCUPACION: _____

LUGAR: _____ CARGO: _____

IDEOLOGIA POLITICA: Comunista CLASIFICACION: Tesorero Club.P.de la Arena

DATOS COMPLEMENTARIOS: Casado Est. Civil ~~120500~~ Marta Rodriguez Cónyuge Hijos

_____ Otros familiares

F52

109557

Fecha	Documentos	ANTECEDENTES A REGISTRAR
5.7.72	1894	En el citado Doc. figura como Comunista.-(DD)

MICROFILMADO 22 JUN. 1984

JUNTA DE COMANDANTES EN JEFE

S. I. D.

109558-7

Dep. I [redacted] Secc. I

Sub Secc. A/N

Ficha Nº ..... Confec. 3.83.

ONETTO de ESTEVEZ — Apellidos

Zulma — Nombres

DOCUMENTOS: C/C. LAA 20.558(1) (Serie / Nº) C/I. 28.645(2) (Nº / Dpto.)

OTROS DOC. ..... (Pasaporte / Lib. Enrol. / etc.)

NACIMIENTO: 27-12-47(3) (Fecha / Lugar)

DOMICILIO: Lavalleja 1567 (Calle / Nº) Rio Negro(4) (Teléf. / Ciudad o Localidad)

PROFESION U OCUPACION: Maestra de Rio Negro(5)

LUGAR: ..... CARGO: .....

IDEOLOGIA POLITICA: ..... CLASIFICACION: .....

DATOS COMPLEMENTARIOS ..... (Est. Civil / Cónyuge / Hijos)

..... (Otros familiares)

~~13337~~

Fecha	Documentos	109558 ANTECEDENTES A REGISTRAR
3r8.83.	21903/82	Pro-Secretaria de la Comisión Directiva de la Agrupación de Maestro de Río Negro.-Eval.A-1.-(FE)

4/5/84

11941 / 82
PAG. 3674

- POSEE ANTECEDENTES EN EL CO.NA.E -
EVAL - A - 1. C (0) INDICA (1) (d) (5)

MICROFILMADO

22 JUN. 1984

SERVICIO DE INFORMACION
DE DEFENSA
Dep. 1

151

10955

Confeccionado el 14 de marzo de 1975.-

V A R I O S

FOTO

Apellidos ONGARO VERA

Nombres José

Fecha de Nacimiento 44 años

Lugar de Nacimiento Oriental

Est. Civil Casado

Cred Cívica ..... Céd. Identidad .....

Otros Documentos .....

Ocupación Empleado de la Peleteria "Holandesa"

Padre .....

Madre .....

Domicilio ~~Carabelas 7740~~ Ciudad .....

Otros datos .....

98755

Imp. CHIESA Hnos. Ltda. 10.000 - 12 - 73

B2

FICHA COMPLEMENTARIA

DOCUMENTO		109559 ANTECEDENTES
Fecha	Origen	
2/11/74 P.D. 07.00 a 07.00	2941	- Detenido de la Base Aérea "Cap. Boizo Lanza", y trasladado a dependencias de la D.N.I.I, con relación a una denuncia, efectuada por una empleada de la Peleteria, de que la tenía amenazada con golpearla si no se adhería al "apagón" programado.- Indagado, aceptó haber amenazado a la denunciante.-(PP).-
4/11/74 PD. 07.00. a 07.00	2939	-Continua detenido e indagado con relación al hecho del"apagón"(PP
11.11.74 PD. 07.00	2975 a 07.00	7.11.74 - Internado en el C. Municipal a disposición del P. Ejecutivo.- (DD)

MICROFILMADO

22 JUN 1984

JUNTA DE COMANDANTES EN JEFE

S. I. D.

V 10956 0-3

F31

Dep. I Secc. I

Sub Secc. XXXXX

Ficha Nº ..... Confec. 13/7/81

ONORATO VILLAR — Apellidos

Luis Andrés — Nombres

DOCUMENTOS: C/C B.N.A. 6343 (Serie / Nº) C/I. 512.373 (Dpto.)

OTROS DOC. ..... Pasaporte ..... Lib. Enrol. ..... etc.

NACIMIENTO: 21/10/20 (Fecha) Uruguay. (Lugar)

DOMICILIO: Gustavo Gallinal 2227, esq. Bvar. Artigas. (Calle / Nº / Teléf.) ..... Ciudad o Localidad

PROFESION U OCUPACION: Empleado.

LUGAR: A.N.C.A.P. Div. Combustibles CARGO: Jefe Alm. y Bombas.

IDEOLOGIA POLITICA: ..... CLASIFICACION: .....

DATOS COMPLEMENTARIOS: ..... Cónyuge ..... Est. Civil ..... Hijos

~~78757~~

..... Otros familiares

F52

109560

Fecha	Documentos	ANTECEDENTES A REGISTRAR
02.06.81	Doc.4502	**Funcionario de A.N.C.A.P. desde el 11/8/47, hasta el 24/4/81. Fue dado de BAJA por renuncia para acogerse a los beneficios jubilatorios.** **Evaluación: A-1. (AM).**
02.03.83	347/81	19.12.80-Figura en una relación de BAJAS de A.N.C.A.P.,que entró en vigencia el 01.02.81. La causa de la misma es: por renuncia, para acogerse a los beneficios jubilatorios, observandose que lo hace de acuerdo a la facultad conferida por la Res.(D) Nº1226/7/976, y la fecha de baja fue establecida por aplicación del Art.8ºdel Reglamento General de Licencias Nº de estructura: 0402612400.-EVAL.A-1.-(X)

MICROFILMADO 22 JUN. 1984

Imp. Nacional

25 ABR. 1977

MINISTERIO DE DEFENSA NACIONAL

S. I. D.

100561 - 1

Dep. I (81) Secc. I

Sub Secc. G

Ficha Nro. _____ Confec. _____

ONS RODRIGUEZ — Antonio

Apellidos — Nombres

DOCUMENTOS: C/C AMB 1945 — C/I. 353.939

Serie — Nro. — Nro. — Dpto.

OTROS DOC. _____

Pasaporte — Lib. Enrol. — etc.

NACIMIENTO: _____

Fecha — Lugar

DOMICILIO: José María Delgado 1854 Ap.6

Calle — Nro. — Teléf. — Ciudad o Localidad

PROFESION U OCUPACION: Empleado de COCITROL

LUGAR: _____ CARGO: _____

IDEOLOGIA POLITICA: _____ CLASIFICACION: _____

DATOS COMPLEMENTARIOS: _____

Est. Civil — Cónyuge — Hijos

Otros familiares

F52

Fecha	Documentos	10 9561 ANTECEDENTES A REGISTRAR
14.3,77	-D.0236-	Figura en una relación de personal comunista y activista de la COOPERATIVA TROLEY-BUS (COOPTROL) que no se puede determinar su ideología y actividades políticas-gremiales. Es de hacer notar que personal de esta COOPERATIVA, proviene de la I.N.M. y pertenecían a A.D.E.O.M. (Asociación de Empleados y Obreros Municipales).- Personal sindicado como comunista-activista, estaría realizando un complot.- **(Información sin evaluar)** (V)
5/3/83	---------	Se contestó Reno. (A) Nº 3050/82 (4a. Parte) para DINAP (IS)

MICROFILMADO

22 JUN 1984

Ficha confeccionada el 26/4/1973.-

TS1

MINISTERIO DE DEFENSA NACIONAL 109562-9 Dep. 1 Sec. 1

S. I. D.

Sub-Secc. A/N

Ficha Nº____ Confec.____

ONS IDART (1) — Apellidos

Carlos — Nombres

DOCUMENTOS: C/C.____ Serie ____ Nro. C/I.____ Nro. ____ Dpto.

OTROS DOC. ____ Pasaporte ____ Lib. Enrol. ____ etc.

NACIMIENTO: ____ Fecha ____ Lugar

DOMICILIO: ____ Calle ____ Nro. ____ Teléf. ____ Ciudad o Localidad

PROFESION U OCUPACION: Doctor (2)

LUGAR: ____ CARGO: ____

IDEOLOGIA POLITICA: ____ CLASIFICACION: ____

DATOS COMPLEMENTARIOS: ____ Est. Civil ____ Cónyuge ____ Hijos

~~120503~~

____ Otros familiares

FSR

Fecha	Documentos	109562 ANTECEDENTES A REGISTRAR
29/8/72	D-2744	-Aparece en una lista de pasajeros en la cual indica que viajé a la URSS, la mencionada lista proviene de la Dirección Nacional de Información e Inteligencia.-(PP).-
30.10.78 PD. 6 a 6	1460	24.10.78 -Integró el panel de una conferencia organizada por el Centro Latinoamericano de Economía Humana" sobre el tema "América Latina en la decada del 80, una visión prospectiva" a cargo del economista holandés Andrés Van Dam. El evento se realisó en el teatro "Dillington Drake" sito en San José 1422, con la asistencia de unas 70 personas; habiendo finalizado sin novedad alguna.- (DD)(1)(2)

MICROFILMADO

22 JUN 1984

MINISTERIO DE DEFENSA NACIONAL

S. I. D.

109563-7

Dep. I 4 MAYO 1977 I

Sub Secc. G

Ficha Nro. _____ Confec. _____

ONS RODRIGUEZ — Apellidos

José — Nombres

DOCUMENTOS: C/C BAA 15429 — Serie Nro. — C/I. 455.807 — Nro. Dpto.

OTROS DOC. _____ — Pasaporte Lib. Enrol. etc.

NACIMIENTO: _____ — Fecha Lugar

DOMICILIO: Calabria 4045 .- — Calle Nro. Teléf. Ciudad o Localidad

PROFESION U OCUPACION: Funcionario de COOPTROL.-

LUGAR: _____ CARGO: _____

IDEOLOGIA POLITICA: _____ CLASIFICACION: _____

DATOS COMPLEMENTARIOS: _____

Est. Civil 4351(Cónyuge Hijos

Otros familiares

Fecha	Documentos	109563 ANTECEDENTES A REGISTRAR
14.3.77	-D.0236-	Figura en una relación de personal comunista y activista de la Cooperativa de Troley-Bus(COOPTROL)que no se puede determinar su ideología y actividades políticas-gremiales. Es de hacer notar que personal de esta Cooperativa proviene de la I.M.M. y pertenecían a A.D.E.O.M.(Asociación de Empleados y Obreros Municipales).- Personal sindicado como comunista y activista,estaría realizando un complot que ha nacido fuera de la Cooperativa.- (Información sin evaluar) .- (V)

MICROFILMADO

22 JUN 1984

SERVICIO DE INFORMACION
DE DEFENSA
Dep. 1

100564-5

Confeccionado el 11/5/72

VARIOS

FOTO

Apellidos ONTIVERO GAMBOA

Nombres HUGO

Fecha de Nacimiento 49 Años (1972) (1)

Lugar de Nacimiento Bolivia. (2)

Est. Civil Soltero (3)

Cred. Civica ..... Céd. Identidad .....

Otros Documentos .....

Ocupación .....

Padre .....

Madre .....

Domicilio Soriano No.780 Pza.24 (Pensión). (4) Ciudad .....

Otros datos .....

~~45758~~

CHIESA Hnos. Ltda - [illegible] - 3 - 72

FICHA COMPLEMENTARIA

DOCUMENTO		109564 ANTECEDENTES
Fecha	Origen	
1/V/72	J.P.M.(P.D.)	*Fue detenido en averiguación. Se encuentra siendo indagado en Jefatura.- [ff]
21/4/72. 22/4/72	Doc.840. Doc.2216 SUMI 145	Fué detenido por personal de la Sec.4ta. de Policia, al efectuarse un allanamiento en su domicilio y encontrandosele abundante documentación izquierdista.Según Indica.(1) al (4).-(BB).
28/4/72.	Doc.847.	Sigue siendo indagado en la J.P.M.(BB).
20/5/72	**Doc.3082 SUMI 172**	**Recuperó la libertad. (00)**
23/V/1972	D.1090 J.P.M.	- Indica lo mismo que el documento Nro.840.-además de señalar que prosigue en la D.N.II..-(C.C)
24/5/1972	D.1197 J.P.M.	-Fué dejado en libertad por orden superior.-(C.C)
31.5.72.	Doc.1218 J.P.M. (PD)	-Indica lo mismo que el documento anterior,- (OO)

MICROFILMADO

FS1

MINISTERIO DE DEFENSA NACIONAL

S. I. D.

19565-2

Dep. I Secc. I

Sub-Secc. **A/N**

Ficha Nº ..... Confec. .....

ONTIVEROS **Lerida B.-**

Apellidos Nombres

DOCUMENTOS: C|C ..... C|I .....

Serie Nº Nº Dpto.

OTROS DOC.: .....

Pasaporte Lib. Enrol. etc.

NACIMIENTO: .....

Fecha Lugar

DOMICILIO: (2) **TOMAS GOMENSORO**

Calle Nº Telef. Ciudad o Localidad

PROFESION U OCUPACION: .....

LUGAR: ..... **CARGO** .....

IDEOLOGIA POLITICA (1) **Comunista.-** **CLASIFICACION** .....

DATOS COMPLEMENTARIOS .....

Est. Civil ~~120504~~ Conyuge Hijos

.....

otros familiares

Ficha confeccionada el 17 de noviembre de 1969.-

FECHA	DOCUMENTOS	109565 ANTECEDENTES A REGISTRAR
5-XII 1967.	75-426- El Popular.-	Se publica carta suya hacia dicho periódico, en la que agradece la llegada de ejemplares q e indica que los distribuye "para hacer propaganda" y "abrirle los ojos a la paisanada "para que en las próximas elecciones voten el "Frente".- Indica (1) (2).

MICROFILMADO

22 JUN. 1984

VARIOS

14.07.82

JUNTA DE COMANDANTES EN JEFE
S. I. D.

109566-0

Dep. I Secc. I

Sub. Secc. A/N

Ficha N.º ..... Confec. .....

ONTO de MACK FIK[illegible]EIRAS (Apellidos) Ernestina B. (Nombres)

DOCUMENTOS: C/C ..... (Serie N.º) C/I. ..... (N.º Dpto.)

OTROS DOC. ..... (Pasaporte Lib. Enrol. etc.)

NACIMIENTO: ..... (Fecha Lugar)

DOMICILIO: ..... (Calle N.º Teléf. Ciudad o Localidad)

PROFESION U OCUPACION: R. Major Rubens Vaz 569/301 RIO DE JANEIRO

LUGAR: ..... CARGO: .....

IDEOLOGIA POLITICA: ..... CLASIFICACION: .....

DATOS COMPLEMENTARIOS: ..... (Est.Civil Cónyuge Hijos)

..... (Otros familiares)

~~171961~~

f52

Fecha	Documentos	109566 ANTECEDENTES A REGISTRAR
10.06.81	15.786	Figura en una Lista de ciudadanos uruguayos residentes en distintas ciudades del Brasil. Eval.: A-1.- (LA) (GM)
11/3/83	--------	Se contestó Memo. (A) Nº 3050/82 (5a. Parte) para DINARP -
23/10/82	21378	Año 1982 - Figura en una nómina de personas y Entidades que residen en el Exterior y reciben la Publicación "Carta del Uruguay" enviada por DINARP.EVAL.:A-1 (LS)

MICROFILMADO

22 JUN. 1984

VARIOS

14.07.82

JUNTA DE COMANDANTES EN JEFE
S. I. D.

109567-8

Dep. I Secc. I

Sub. Secc. A/N

Ficha N.º ..... Confec. .....

ONTO — Esther Angélica

Apellidos — Nombres

DOCUMENTOS: C/C ..... C/I. .....

Serie N.º N.º Dpto.

OTROS DOC. .....

Pasaporte Lib. Enrol. etc.

NACIMIENTO: .....

Fecha Lugar

DOMICILIO: R. Sacopã 729/701 ..... RIO DE JANEIRO

Calle N.º Teléf. Ciudad o Localidad

PROFESION U OCUPACION: .....

LUGAR: ..... CARGO: .....

IDEOLOGIA POLITICA: ..... CLASIFICACION: .....

DATOS COMPLEMENTARIOS: .....

Est.Civil Cónyuge Hijos

.....

Otros familiares

Fecha	Documentos	109567 ANTECEDENTES A REGISTRAR
10.06.82	15.786	Figura en una Lista de ciudadanos uruguayos residentes en distintas ciudades del Brasil. Eval.: A-1.- (LA) (GM)

MICROFILMADO 22 JUN. 1994

VARICS

14.07.82

JUNTA DE COMANDANTES EN JEFE
S. I. D.

109568-6

Dep. 1 Secc. 1

Sub. Secc. A/N

Ficha N.º ..... Confec. .....

ONTO HALL — Apellidos

José Jorge Fernando — Nombres

DOCUMENTOS: C/C ..... Serie ..... N.º C/I. ..... N.º ..... Dpto.

OTROS DOC. ..... Pasaporte ..... Lib. Enrol. ..... etc.

NACIMIENTO: ..... Fecha ..... Lugar

DOMICILIO: R. Jardim Botánico 728/804 ..... Calle ..... N.º ..... Teléf. ..... RIO DE JANEIRO Ciudad o Localidad

PROFESION U OCUPACION: .....

LUGAR: ..... CARGO: .....

IDEOLOGIA POLITICA: ..... CLASIFICACION: .....

DATOS COMPLEMENTARIOS: ..... Est.Civil ..... Cónyuge ..... Hijos

..... Otros familiares

Fecha	Documentos	ANTECEDENTES A REGISTRAR
10.06.82	15.786	Figura en una Lista de ciudadanos uruguayos residentes en distintas ciudades del Brasil. Eval.: A-1.- (LA) (GM)

10956

MICROFILMADO

22 JUN. 1994

V. RIOS

FOJA-1 02.08.82 FS1

JUNTA DE COMANDANTES EN JEFE
S. I. D.

00569-4

Dep. I Secc. I

Sub. Secc. A/N

Ficha N.º ..... Confec. .....

CLAIC DEL PUERTO — Apellidos

Aurora Yolanda — Nombres

DOCUMENTOS: C/C AMB:5636 (1) — Serie — N.º

C/I. 147.934 Montevideo(2) — N.º — Dpto.

OTROS DOC. Estraviado (3) — Pasaporte — Lib. Enrol. — etc.

NACIMIENTO: 25.5.49 (4) — Fecha

Montevideo (5) — Lugar

DOMICILIO: Treinta y Tres No.677 (6) — Calle — N.º — Teléf.

LAS PIEDRAS (7) — Ciudad o Localidad

PROFESION U OCUPACION: Empleada (7)

LUGAR: ..... CARGO: .....

IDEOLOGIA POLITICA: ..... CLASIFICACION: .....

DATOS COMPLEMENTARIOS: soltera (8) — Est.Civil — Cónyuge — Hijos

Hijo de: Esteban y Aurora(9)

Otros familiares

Fecha	Documentos	109569 ANTECEDENTES A REGISTRAR PAJA - 2
18.07.82	16.927/7	El Ministerio de Relaciones Exteriores autoriza al Consulado Uruguayo en Nueva York a expedir o renovar Pasaporte a nombre del causante. Eval. :A-1. Indica ( ) ( ) (GM)(LA)
26.9.83	15364/82 Pag.01	-20.5.82: El Consulado Uruguayo en Nueva York, solicita al M.de RR.EE., autorización para expedir pasaporte al causante, quien salió del país en Julio de 1976.- Eval.A-1 (Y) Indica del (1) al (9).-

MICROFILMADO

22 JUN. 1984

VARIOS

R1

JUNTA DE COMANDANTES EN JEFE 100570-2 DEP. I SECC. I

SUB SECC. A/N

S. I. D.

FICHA Nº ____ CONFEC. 7.5.82

ONTO VAGO — Apellidos

José ZOLTAN (1) — Nombres

DOCUMENTOS: C/C Nº ____ Dpto. ____ C/I. Serie ____ Nº ____

OTROS DOC. ____ Pasaporte ____ Li. Enrol ____ etc.

NACIMIENTO: ____ Fecha ____ Lugar

DOMICILIO: Rua Barao de Jaguaribe 378 Apto. 401 (Ipanema) R. de Janeiro — Calle — Nº — Teléf. — Ciudad Nacionalidad Brasil (1)

PROFESION U OCUPACION: ____

LUGAR: ____ CARGO: ____

IDEOLOGIA POLITICA: ____ CLASIFICACION: ____

DATOS COMPLEMENTARIOS: ____ Est. Civil ____ Cónyuge ____ Hijos

____ Otros familiares

15757

F52

FECHA	DOCUMENTOS	09570 ANTECEDENTES A REGISTRAR
06.10.81	D. 8457	-Integrante al 8/10/73 de Logia Masónica "FE". Evaluación: A-2 . (VL) (LA).-Indica ( ) ( ) ( ) ( ) ( ).
15.6.82	.....	-Se hizo Memo (A) 1247/82 para el Dpto.II del EME(SS)-
10.06.82	15.786	Figura en una Lista de ciudadanos uruguayos residentes en distintas ciudades del Brasil. Eval.: A-1.- (M) (VL) JNDICA (1)
11/3/983	-------	Se contestó Memo. (A) Nº 3050/82 (5a. Parte) para DINARP (MS)
23/10/82	21378	Año 1982 - Figura en una nómina de personas y Entidades que residen en el Exterior y reciben la Publicación "Carta del Uruguay" enviada por DINARP. EVAL.:A-1 Indica (1 (MS)

MICROFILMADO 22 JUN. 1984

Imp. Nacional 1982

SERVICIO DE INFORMACION
DE DEFENSA
Dep. 1

109571-0

Confeccionado el 26.5.72.

VARIOS

FOTO

Apellidos ONETTO TOUCEDA (1)

Nombres OSCAR

Fecha de Nacimiento

Lugar de Nacimiento

Est. Civil

Cred. Cívica AZB 2710 (2) Céd. Identidad 257.219 MONT. (3)

Otros Documentos

Ocupación PROFESOR de Astronomía Liceos Nos 577 (4)

Padre

Madre

Domicilio Ciudad

Otros datos

~~78752~~

CHIESA Hnos. Ltda - 8.[illegible] - 3 - 72

FICHA COMPLEMENTARIA

152

DOCUMENTO		100571 ANTECEDENTES
Fecha	Origen	
1972.-	Inf.J.P.de M.No 53.	Postulante de la lista 68 ;("Fortalecimiento de la G.P M.Basado en el desarrollo de los núcleos liceales."), para integrar la Comisión Directiva de la Gremial de Profesores de Montevideo.Período 1971.72. (W).
25.05.82	D. 15210/123	Funcionario del CONAE que fue sumariado en aplicación del procedimiento disciplinario previsto en la Ordenanza No. 17. Destituído por R. I. No. 1161178, de 1011178.- Evaluación: A-1. Indica (1) (2) (3) (4) (VL)
	11041/82 PAG.3676	- POSEE ANTECEDENTES EN EL CONAE. EVAL - A - 1.(0) INDICA ( ) ( ) ( )

4/5/84

MINISTERIO DE DEFENSA NACIONAL

S. I. D.

Dep. 1 Secc. 1

03 JUL 1973

Sub Secc. G

Ficha Nro. 109571 Confec.

ONETTO — Apellidos

Oscar — Nombres

DOCUMENTOS: C/C ..... C/I. .....
Serie Nro. Nro. Dpto.

OTROS DOC. .....
Pasaporte Lib. Enrol. etc.

NACIMIENTO: .....
Fecha Lugar

DOMICILIO: .....
Calle Nro. Teléf. Ciudad o Localidad

PROFESION U OCUPACION: Profesor Agrimensor

LUGAR: UTE CARGO: Depto. de Bienes Raíces

IDEOLOGIA POLITICA: ..... CLASIFICACION: Dirigente de AUTE

DATOS COMPLEMENTARIOS: .....
Est. Civil 4351 Cónyuge Hijos

Otros familiares

109571

Fecha	Documentos	ANTECEDENTES A REGISTRAR
26-2-71	B.77.D.1	Figura en una nómina de Profesores de Enseñanza Secundaria (Afiliados a la Gremial de Profesores de Montevideo y Federación Nacional de Profesores) vinculados a actividades de proselitismo y agitación subversiva o simpatizntes de las mismas, en los años 1965/66/67/68.- -Docente de comprobada acción subversiva dentro de la Enseñanza.- -Candidato del Fidel (1966).- Ev. F-3.- (M).-
5-6-74	1965	Figura en documento sobre situación en UTE. Jefe del Depto. de Bienes Raíces. Activista, promueve todo lo que propicia AUTE, en contra de las iniciativas de AFUTE. Tiene trancado el expediente para los panteones en las capitales del Interior para los funcionarios de UTE, que es una conquista de AFUTE.- E(K).Eval.F-6.-(i).-
1/4/77	D. 307	-Figura en una relación de profesores que serían de tendencia izquierdista, contenida en un folleto publicado por la Federación Nacional de Profesores de Enseñanza Secundaria, en ocasión de la elección de Consejeros, que se llevó a cabo en la ciudad de Salto, en los días 29 y 30 de Julio, entre los años 1969/1972.-(Eval.A-1)(LL).-

MICRO... 22 JUN ...

SERVICIO DE INFORMACION
DE DEFENSA
Dep. I

MINISTERIO DE DEFENSA NACIONAL
SERVICIO DE INFORMACION DE DEFENSA

M / F

Nº 109572-8

987

. . . . . Sección
Act. Ant. Nac.
Ficha Nº 0-1-3

Nombres y Apellidos: OPAIO, LUNGO (2); Enrique Hugo

Fecha de Nacimiento: 44 años (1976) (6)

Lugar de Nacimiento: Uruguay (8)
(País - Ciudad o Localidad - etc.)

Cred. Cív.: Serie ..... Nº ..... Ced. Identidad: .....

Otros documentos: Pas.com. urug. 129.040
(Pasaporte - Libreta Enrolam. - etc.)

Domicilio: Tacuarembó 1677 Apto. 2
(Ciudad o Localidad) (Calle) Nº Teléf.

Filiación

Edad aparente ..... Color del Cutis .....

Color del Cabello ..... Estatura Aproximada .....

Complexión ..... Aspecto Social .....

Señas particulares .....

~~120505~~

Ficha confeccionada en Montevideo el 31 de mayo de 1963.

10 9572

FS2

ACTIVIDADES

(1) **Laborales:** Profesión Empleado (2) Lugar de trabajo (4) Tabacalera "Monte Paz" S.A.

Cargo ..... Antigüedad .....

Otras Actividades .....

(2) **Políticas:** Ideología COMUNISTA. Actuación DIRIGENTE del Sindicato Unico de Tabacaleros del Uruguay.-

Antecedentes .....

Antecedentes familiares .....

(3) **Sociales:** Estado Civil Casado (8) Religión ..... Figuración .....

Grado Instrucción ..... Lugares que frecuenta .....

(4) **Económicas:** Situación ..... Capital aprox. ..... Vehículo ..... marca y Nº

Otros datos Afiliado P. Comunista (5)

Datos Complementarios .....

Apreciación Personal Gral. .....

OPALO, Enrique H.

FICHA COMPLEMENTARIA

F53

Documento		100572 Antecedentes
Fecha	Origen	
27-X-962.	Epoca(Gremios)	-Adeherido al Frente Izquierda de Liberación.-
6-7-966.	El popular. Gremios.	-Firmante de un manifiesto publicado por ese diario llamando a los trabajadores a la Convención Obrera del FIDEL.-
6-VII-966.-	77/34.-	-Es firmante de un manifiesto del Frente Izquierda de Liberación, por el cual se llama a participar en la "Convención Obrera de ese Frente" que se realizará los días 9 y 10 de julio del corriente año, en la Ciudad de Montevideo.- Es Dirigente del Sindicato Unico de Tabacaleros considerado como uno de los elementos activistas de ese gremio.-
16-XI-966.-	77/198.-	Propietario del coche matricula Nº.401-259,domiciliado en calle Tacuarembó 1677.-Concurrió a un acto del FIDEL realizado el dia 11/XI/966 en la intersección de las calles Gral. Flores y Garibaldi Firmante envarias oportunidades de manifiestos de adhesión al FIDEL,y de declaraciones referntes a su gremio(Tabacalero)para el diario"El Popular".-
4-XI-65	LPJPM	En el año 1965,viajó a Praga,en compañía de Rosario Pietrarroia,Jaun Angel Toledo,Enrique Pastorino y José D' Elias.-Elemntos estos sindicados como COMUNISTAS.- Vía SAS.-

FICHA COMPLEMENTARIA

F59

Documento		Antecedentes
Fecha	Origen	
19/XI/67	B.75 - D.1023	- Visitó la URSS en Setiembre de 1965 y con motivo del 50o. Aniversario del Partido Comunista hace declaraciones sobre la visita a ese país.- Aporta①.-
3.4.76 FD. 7 a 7	484	31.3.76 -Al haberse producido un presunto sabotaje en la Tabacalera "Monte Paz S.A."; se constató por información proporcionada por los principales de la firma, de que en años anteriores tenía actividad gremial. En ficheros de la DNII se encuentra como afiliado al P. Comunista.- (DD) ② ⑤
3.4.76 FD. 7 a 7	485	1.4.76 -Detenido en averiguación. Inspeccionado su domicilio arrojó resultados negativos.- (DD) ⑥ ⑧
10.4.76 FD. 7 a 7	528	6.4.76 -Sometido a la JMI de 2do. Turno, recuperó la libertad.- (DD)

SERVICIO DE INTELIGENCIA

División I

(Seguridad)

MINISTERIO DE DEFENSA NACIONAL
SERVICIO DE INFORMACIONES DE DEFENSA

M / F

109572

Sección G. 55

Gremios

Ficha N.º 12

Nombres y Apellidos: OPALO Enrique, H.

Fecha y Lugar Nac.:

Cred. Civ.: Serie ..... **N.º** ..... **Ced. Identidad:** .....

Otros documentos: .....
(Pasaporte - Libreta Enrolam. - etc.)

Domicilio: .....
(Ciudad o Localidad) (Calle) (N.o) (Telef.)

Profesión: .....

Foto

Cargo y Lugar: .....

Ideol. Política: COMUNISTA **Actuación:** DIRIGENTE Sindicato Unico Tabacalero

Datos Complementarios: .....

Apreciación General: .....

4351

Ficha confeccionada MONTEVIDEO 31 de Mayo de 1963.

Documento		100572 Antecedentes	F56
Fecha	Origen		
6-7-66	El Popular	-Firmante de un manfiesto publicado por ese diario llamando a los trabjadores a la Convención Obrera del FIDEL.-	

MICROFILMADO

22 JUN. 19

SERVICIO DE INFORMACION DE DEFENSA

Dep. 1

100573-6

Confeccionado el 8/5/78

VARIOS

Apellidos OPASSO BIANCUCCI

Nombres Raquel

Fecha de Nacimiento

Lugar de Nacimiento

Est. Civil

Cred. Cívica Céd. Identidad

Otros Documentos

Ocupación

Padre

Madre

Domicilio Ciudad

Otros datos:

78761

FB2

FICHA COMPLEMENTARIA

DOCUMENTO		109573
Fecha	Origen	
30/4/78 PME	Doc. 30	Figura en relación de Movimientos de Recluídos al 31/12/78. Se encuentra en Averiguaciones en el Bn.Tras.1 al 26/12/77 por Presunta Vinculación al P.Comunista. FECHA DE DETENIDO: 26/12/77.Eval.A-1.- (i).
10.4.78 PME	Doc.387	- Figura en relación de Movimientos de Recluídos al 31.1.78.-Fué Procesado el 25.12.77 por ésa Art.60(V) CPM.-JUEZ:J.M.I.2do.T.-FECHA DE DETENIDO:27.12.77.- -Figura en relación de Movimientos como que fué BAJA del EMIR.Bldo.13 y ALTA al EMIR.2 el 24.1.78. CAUSA DEL MOVIMIENTO:Traslado.-JUEZ:J.M.I.2o.T.- FECHA DE DETENIDO:26.12.77.-ANTECEDENTES:Procesado Art.60(V)CPM.-Eval.A-1. (i).

MICROFILMADO 22 JUN. 1984

109574-4 F81

SERVICIO DE INFORMACION DE DEFENSA

Dep. 1

Confeccionado el 07 OCT 1975

VARIOS

Apellidos OPDENHOFF

Nombres Claudia

Fecha de Nacimiento 7 de diciembre de 1952

Lugar de Nacimiento Montevideo

Est. Civil

Cred Cívica Céd. Identidad 1.200.785

Otros Documentos P.P. C-9.389.649

Ocupación Funcionaria Administrativa

Padre

Madre

Domicilio Liorna 6550 Ciudad

Otros datos

~~78760~~

Imp. CHIESA Hnos. Ltda. 10.000 - 12 - 73

FICHA COMPLEMENTARIA

DOCUMENTO		ANTECEDENTES
Fecha	Origen	
23.9.75.	Doc. 1735	-Figura en una relación de ciudadanos uruguayos que desempeñan funciones en la Embajada de Alemania.-(W)

109574-4 FS1

SERVICIO DE INFORMACION DE DEFENSA

Dep. 1

Confeccionado el 07 OCT 1975

VARIOS

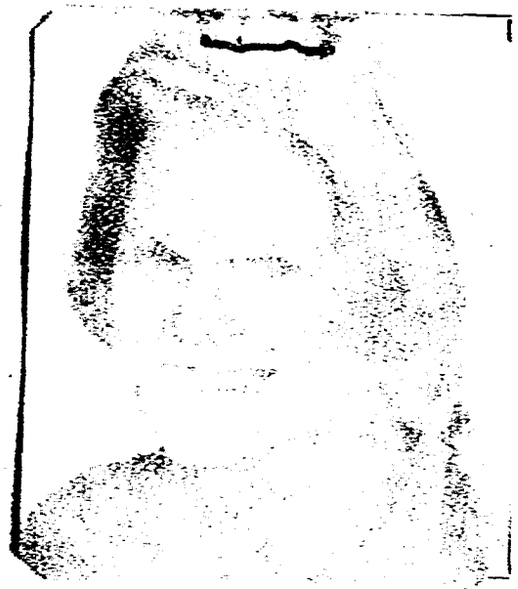

Apellidos OPDENHOFF

Nombres Claudia

Fecha de Nacimiento 7 de diciembre de 1952

Lugar de Nacimiento Montevideo

Est. Civil

Cred Cívica Céd. Identidad 1.200.785

Otros Documentos P.P. C-9.389.649

Ocupación Funcionaria Administrativa

Padre

Madre

Domicilio Liorna 6550 Ciudad

Otros datos

~~78760~~

Imp. CHIESA Hnos. Ltda. 10 000 - 12 - 73

FICHA COMPLEMENTARIA

DOCUMENTO		ANTECEDENTES
Fecha	Origen	
23.9.75.	Doc. 1735	-Figura en una relación de ciudadanos uruguayos que desempeñan funciones en la Embajada de Alemania.-(W)

0- 077

F53

N 09574

NOMBRE OPDENHOFF, Claudia

EDAD Nació el 7 de diciembre de 1952 en Montevideo.

DIRECCION Liorna 6550

C. C. o C. IDENTIDAD Pasaporte (Alemán) C 9389649 expedido en Montevideo.

ESTATURA, PESO, y CUTIS

PROFESION Funcionaria administrativa de la Embajada de la Rep. Fed. de de Alemania en el Uruguay.

OBSERVACIONES Nombre del Padre: Fred OPDENHOFF-Nombre de la Madre:Ruth SEELING DE OPDENHOFF-Soltera. (Inf. de la Sec. Seg. del M.R.R.E.). (Ficha confeccionada el 31-8-78). (FALTA DOCUMENTO)

78760

MINISTERIO DE DEFENSA NACIONAL
S. I. D.

100575-1

Dep. I FSI Secc. I

Sub - Secc. G 73

Ficha Nro. _____ Confec. 30/4

OPERTI BADAN (1) (2) Abel DIDIER
Apellidos Nombres

DOCUMENTOS: C/C. BJA 13897 (1)) C/I. N°745.949 (3)
Serie Nro. Nro. Dpto.

OTROS DOC. _____
Pasaporte Lib. Enrol. etc.

NACIMIENTO: 23/4/937 -Florida (4)
Fecha Lugar

DOMICILIO: Bvar. Artigas N°2829 en 1968-1973 en Enrique Martínez 1188(5)
Calle Nro. Teléf. Ciudad o Localidad

PROFESION U OCUPACION: Dr.- Integrante -Abogado-Profesor-Periodista del Diario "EL DIA" (6)

LUGAR: Cons.de Enseñanza Secundaria Partido Colorado CARGO: Actualmente trabaja como funcionario en la O.E.A. (7)

IDEOLOGIA POLITICA: Sanguinetti-Zorrilla (11) Nov/982 CLASIFICACION: CONVENCIONAL (12)

DATOS COMPLEMENTARIOS: Casado con Liliana [illegible] (8)
Est. Civil 43521 Conyuge Hijos

Hijo de Esteban y de Martina (9)- en 1973, [illegible]
Otros familiares

P52

Fecha	Documentos	10575 ANTECENDENTES A REGISTRAR
feb/73	EL DIARIO	Indica adelante.(RR)
27/6/73	ACCION	Renuncia a su cargo.(RR)
9-5-79	Doc.0549	-Según publicación del diario "LA MAÑANA" pag.23 del 8/4/79. El causante fue nombrado Director del Departamento de Desarrollo y Codificación del Derecho Internacional en la Organización de Estados Americanos (OEA). Viajará en el mes de Junio, para asumir sus funciones en Washington, dónde desempeñará su cargo.- (V)
14.10.80	D.0542	-20.10.65-Según material obtenido en el allanamiento practicado en el domicilio de Ricardo VIDAL MATOS y Félix MONTALDO FERREIRA, el causante es cooperador del Centro de Estudiantes de Derecho.VII/968:Se establece que es profesor de Enseñanza Secundaria y profesor adscripto de Derecho Internacional en la Facultad de Derecho. -07.02.73-Es designado para efercer el cargo de Vocal (Consejero) en el Consejo de Educación Secundaria Básica y Superior. Con fecha 27/6/973 presenta renuncia al cargo, basado en los siguiente: "Quebrado el orden Institucional no cabe concebir mi actuación dentro de un Cargo pert-

.../.

FECHA	DOCUMENTOS	OPERTI BADAN 10957 5 ANTECEDENTES A REGISTRAR Abel Didier. 153
		///...
14.10.80	Doc.0542	neciente a la estructura del Estado. Razones de igual naturaleza han motivado el condigno pronunciamiento de la colectividad política a que pertenezco, y que comparto, pro los motivos originales y de esencia que vengo a referir...". Con fecha 4/9/73, su renuncia es aceptada por el C.O.N.A.E "LA MAÑANA"-19.08.973-Candidato por la Facultad de Derecho, orden docente, para integrar la Asamblea General del Claustro Universitario. Integró la Lista Nº52 Lema "Por una Universidad Democrática y Laica" de tendencia democrática. 02.03.76-Figura en Nómina de deudores de la Fundación de Cultura Universitaria. "EL DIARIO"-15.09.78-Pág.5-Disertará en el Edificio del Notariado, bajo los auspicios de la Asociación de Escribanos del Uruguay. Eval.A-1.- (JJ)
4/X/82	20411	1972 - Fue designado miembro del Consejo Nacional de Enseñanza Primaria a instancia de autoridades de la lista 15, de la cual es activo colaborador. JUN/973 - A raíz del decreto de disolución del parlamento, presenta renuncia a su cargo. No obstante permanece como Profesor en la Universidad y en diferentes ocasiones en su Cátedra manifiesta su posición opuesta al Gobierno Cívico- Militar.

FECHA	DOCUMENTOS	2 109575 ANTECEDENTES A REGISTRAR 154

La Doctora Tatiana DE MAECKEL, Directora de la Consultoría Jurídica de la O.E.A., lo propone a fines de 1978 como Sub-Director, y a principios de 1979, el Secretario General, ORFILA lo nombra sin consultar formalmente al Gobierno y actualmente se encuentra en dicho cargo.

- Ha manifestado frente a diplomáticos uruguayos, que ha aceptado tal cargo con el fin de adquirir experiencia internacional para hacer política en su pais en un futuro, cuando esté gobernado democráticamente.

En ejercicio de su cargo, en el último período de sesiones de la Asamblea General, cuando se trató el tema de la situación política interna de Bolivia, y en ocasión de que la delegación de ese país trató con argumentos de carácter reglamentarios-procesal, impedir la consideración del tema (exclusión del temario en ocasión de aprobarse el mismo y antireglamentarismos en la presentación fuera de plazo de un proyecto de resolución que condenaba su Gobierno), el causante proporcionó siempre interpelaciones jurídicas notoriamente lesivas para el Gobierno de Bolivia, que violentaban flagrantemente la objetividad y ecuanimidad, incluso en el lenguaje, con que en el ejercicio de ese cargo debía de actuar..

En relación con el regreso del causante a nuestro país, no será designado en la Cátedra de Profesores de Derecho.-

(CC) .-EVALUACION: A-1

FECHA	DOCUMENTOS	100575 ANTECEDENTES A REGISTRAR	ASeS
7.9.82	18674	Figura en el 28 lugar de la lista ABX del Partido colorado Agrupación "Unidad y Reforma" Dpto. de Montevideo como candidato para integrar los Deliberantes Departamentales y Convenciones Nacionales en las Elecciones internas de los PP.PP. del 28 de Noviembre de 1982. (CC)	
		Por Oficio Nº. 961/82 el S.I.D. comunica a la Corte Electoral, que de acuerdo a las disposiciones vigentes, no existen objeciones para que el causante integre la lista de referencia. (CC)	
13/1/83	23691/063	Electo 27 Titular del Organo Deliberante Nacional del Partido COLORADO por el Departamento de MONTEVIDEO Hoja de Votación A.B.X. de acuerdo al resultado de las Elecciones internas de los Partidos Políticos habilitados, efectuadas el 28-XI-82. — Eval. A-1 (XX). Indica: (11) y (12).-	
10.6.83	1887/79 Pág. 1/2	Indica Idem al Documento Nº0549/79.- Eval: A-1 (AD)	

FECHA	DOCUMENTOS	109575 ANTECEDENTES A REGISTRAR	R6

MINISTERIO DE DEFENSA NACIONAL

S. I. D.

109575

Dep. I Secc. I

Sub-Secc. C

Ficha Nº ..... Confec. .....

CERTTI BADAN ABEL Didier
Apellidos Nombres

DOCUMENTOS: C|C ..... C|I .....
Serie Nº Nº Dpto.

OTROS DOC.: .....
Pasaporte Lib. Enrol. etc.

NACIMIENTO: .....
Fecha Lugar

DOMICILIO: .....
Calle Nº Telef. Ciudad o Localidad

PROFESION U OCUPACION: Dr. (Abogado)

LUGAR: CONAE CARGO Director de Secundaria

IDEOLOGIA POLITICA ..... CLASIFICACION .....

DATOS COMPLEMENTARIOS .....
Est. Civil Conyuge Hijos

2979
otros familiares

FECHA	DOCUMENTOS	109575 ANTECEDENTES A REGISTRAR
27/6/72	Prensa	Presenta renuncia a su cargo de director de Secundaria, cargo que ocupaba desde la creación de ese organismo.-
7/2/73	"EL PAIS"	-El día 6/II/973, fué designado por el CO.NA.E., como integrante del Consejo de Educación Secundaria Básica y Superior, junto a l Profesor Héctor D'ELIA (Presidente) y el Sr. José Luis GARAT.- ((FF))
5/8/72	"La Mañana	"Con fecha 4 de agosto del 72, ingresa al Directorio del Colegio de Abogados del Uruguay. Integra el Lema "Por el Colegio y la Profesión". Ejercerá la Vice-presidencia ocupando la Presidencia en forma provisoria. Asume el cargo por la minoría, junto con Roberto MOREIRA PIEGAS, Angel Julian GRAÑA, Bibiano RIET VELAZCO, Roque GARCIA MULLIN, José Luis SHAW y Carlos BENITEZ PREVE; ante la renuncia de los represemtante de la mayoría.-(II)
2/9/74	Doc.2481	Partidario de J.Batlle, lista 15.-Figura en una relación de personas firmantes de la llamada "Carta Abierta al Gobierno", aparecida en la edición del diario "El Día" del 1ro.de Set.del 74, la que motivó una enérgica respuesta del Pte. de la Rep..En dicha carta se pedía al P.E., autorice el pleno funcionamiento de los partidos políticos.- Eval. A-1 (II) (GG)

MICROFILMADO 22 JUN

ficha confeccionada el 27 de Abril de 1973

FSI

MINISTERIO DE DEFENSA NACIONAL
S. I. D.

Dep. I Secc. 1

109576-9

Sub - Secc. G

Ficha Nro. _____ Confec. _____

Cler(1)

OPERTTI — CLOR DARIO

Apellidos — Nombres

DOCUMENTOS: C/C. _____ C/I. _____

Serie Nro. Nro. Dpto.

OTROS DOC. _____

Pasaporte Lib. Enrol. etc.

NACIMIENTO: _____

Fecha Lugar

DOMICILIO: _____

Calle Nro. Telef. Ciudad o Localidad

PROFESION U OCUPACION: Escribano

LUGAR: Dpto. de Florida CARGO: _____

IDEOLOGIA POLITICA: _____ CLASIFICACION: DIRIGENTE

DATOS COMPLEMENTARIOS: _____

Est. Civil ~~4352~~ Conyuge Hijos

Otros familiares

PSZ

Fecha	Documentos	109576 ANTECENDENTES A REGISTRAR
27.1.73	4581	Vocal de la Comisión Directiva dela Asoc. Dptal. de Esc. filial de A.E.U. en el dpto. de Florida.-(EE)
7.11.81	Doc.9507	"El País" 13/11/81/- Integrará el Consejo Arbitral de la Asociación de Escribanos del Uruguay, a partir del 01/DIC/81, tras las elecciones realizadas el 11/NOV/81 en dicha Asociación.-(AD) (Indica 1)

MICROFILMADO 22 JUN. 1984

MINISTERIO DE DEFENSA NACIONAL

S. I. D. 109577 -7

Dep. I Secc. I

Sub Secc. G

Ficha Nro. _____ Confec. _____

OPERTI
Apellidos

Delba
Nombres

DOCUMENTOS: C/C _____ C/I. _____
Serie Nro. Nro. Dpto.

OTROS DOC. _____
Pasaporte Lib. Enrol. etc.

NACIMIENTO: _____
Fecha Lugar

DOMICILIO: _____
Calle Nro. Teléf. Ciudad o Localidad

PROFESION U OCUPACION: Profesora

LUGAR: _____ CARGO: _____

IDEOLOGIA POLITICA: _____ CLASIFICACION: _____

DATOS COMPLEMENTARIOS: 1 4352
Est. Civil Cónyuge Hijos

_____
Otros familiares

F52

Fecha	Documentos	109577 ANTECEDENTES A REGISTRAR
26-2-71	B.77.D.1 Ev.F-3.-	Figura en una nómina de Profesores de Enseñanza Secundaria (Afiliados a la Gremial de Profesores de Montevideo y Fede ación Nacional de Profesores)vinculados a actividades de proselitismo y agitación subversiva o simpatizantes de las mismas, en los años 1965/66/67/68.- (M).-
7/.4/77	D. 307	-Figura en una relación de profesores que serían de tendencia izquierdista,contenida en un folleto publicado por la Federación Nacional de Profesores de Enseñanza Secundaria,en ocasión de la elección de Consejeros,que se llevó a cabo en la ciudad de Salto,en los días 29 y 30 de Julio,entre los años 1969/1972.-(Eval.A-1)(LL).-

MICROFILMADO 22 JUN. 1984

JUNTA DE COMANDANTES EN JEFE

S. I. D.

10 9578 -5 Dep. I Secc. I

Sub Secc. A

Ficha N.° ..... Confec. 20.8.83

OPERTI FOLIADOSO ..... Silvia Beatriz .....

Apellidos Nombres

DOCUMENTOS: C/C. ..... C/I. .....

Serie N.° N.° Dpto.

OTROS DOC. .....

Pasaporte Lib. Enrol. etc

NACIMIENTO: .....

Fecha Lugar

DOMICILIO: .....

Calle N.° Teléf. Ciudad o localidad

PROFESION U OCUPACION: Estudiante

LUGAR: Fac. Derecho y C. Sociales CARGO: .....

IDEOLOGIA POLITICA: ..... CLASIFICACION: .....

DATOS COMPLEMENTARIOS: .....

Est. Civil Cónyuge Hijos

.....

Otros familiares

~~195755~~

Fecha	Documentos	100578 ANTECEDENTES A REGISTRAR
26.8.83	29637/4	-9.8.83: en el día de la fecha se establece que no concurrió a clase de Técnica Forense, habiendo faltado el grupo entero.- Eval.: A-1.- (MB)

MICROFILMADO 22 JUN. 1984

MINISTERIO DE DEFENSA NACIONAL
S. I. D.

100579-3

Dep. I Sec
Sub Secc. G
Ficha No..... Confec. 12/2/69

OPISO **Juan**

Apellidos Nombres

DOCUMENTOS: C/C ..... C/I .....
Serie No No Dpto.

OTROS DOC.: .....
Pasaporte Lib. Enrol. etc.

NACIMIENTO: .....
Fecha Lugar

DOMICILIO: .....
Calle No Telef. Ciudad o Localidad

PROFESION U OCUPACION: **Empleado Público**

LUGAR: ..... CARGO .....

IDEOLOGIA POLITICA ..... CLASIFICACION .....

DATOS COMPLEMENTARIOS .....
Est. Civil Conyuge Hijos

.....
Otros

A	DOCUMENTOS	100579 ANTECEDENTES A REGISTRAR	F502
5	75/1696 4/9/85	Fue electo por la lista 33 para ocupar un cargo en la Comisió Directiva de la Asociación de Empleados Civiles de la Nación.	

MICROFILMADO
22 JUN. 1984

SERVICIO DE INTELIGENCIA
División I
(Seguridad)

MINISTERIO DE DEFENSA NACIONAL
SERVICIO DE INFORMACION DE DEFENSA
M/F
109580/1

Sección 151
Act. Ant. Nac.
Ficha N° 0174

Nombres y Apellidos: OPISO MOLINA Norma R.

Fecha de Nacimiento:

Lugar de Nacimiento:
(País - Ciudad o Localidad - etc.)

Cred. Civ.: Serie N.° Ced. Identidad:

Otros documentos: PP.N°191
(Pasaporte - Libreta Enrolam. - etc.)

Foto

Domicilio:
(Ciudad o Localidad) (Calle) (N.°) (Telef.)

Filiación
- Edad Aparente Color del Cutis
- Color del Cabello Estatura Aproximada
- Complexión Aspecto Social
- Señas particulares

73763

Ficha confeccionada en Montevideo el 26 de agosto de 1964.-

100580

ACTIVIDADES

(1) Laborales: Profesión ..... Lugar de trabajo .....

Cargo ..... Antigüedad .....

Otras Actividades .....

.....

(2) Políticas: Ideología ..... Actuación .....

Antecedentes Partió de Cuba con destino al Brasil en julio de 1963.-
30/IV/964 - B-76-D-106.-

Antecedentes familiares .....

(3) Sociales: Estado Civil ..... Religión ..... Figuración .....

Grado Instrucción ..... Lugares que frecuenta .....

(4) Económicas: Situación ..... Capital aprox. ..... Vehículo .....
marca y N.o

Otros datos .....

Datos Complementarios .....

Apreciación Personal Gral. .....

.....

.....

FES 3

JUNTA DE COMANDANTES EN JEFE
S. I. D.

100580

Dep. I Secc. I

Sub Secc. A/N

Ficha Nro. _____ Confec. 20-4-79

OPIZO MOLINA — Norma Rita

Apellidos — Nombres

DOCUMENTOS: C/C APB-5639 — C/I. _____

Serie Nro. — Nro. Dpto.

OTROS DOC. _____

Pasaporte — Lib. Enrol. — etc.

NACIMIENTO: _____

Fecha — Lugar

DOMICILIO: _____

Calle — Nro. — Teléf. — Ciudad o Localidad

PROFESION U OCUPACION: _____

LUGAR: _____ CARGO: _____

IDEOLOGIA POLITICA: _____ CLASIFICACION: _____

DATOS COMPLEMENTARIOS: _____

Est. Civil 120506 Cónyuge — Hijos

Otros familiares

Fecha	Documentos	109580 ANTECEDENTES A REGISTRAR
10-1-79	0053	- Delegado de Mesa por las listas: 1001-2001. , en las elecciones nacionales del año 1971, por el Departamento de Montevideo . Circuito Nº. 366. .- (0481) (C)

MICROFILMADO 22 JUN 1984

FS 1

JUNTA DE COMANDANTES EN JEFE

S. I. D.

100581 V c

Dep. I Secc. I

Sub Secc. XXXX

Ficha Nº ____ Confec. 17.4.82

OPOKA — Apellidos

Sylvester — Nombres

DOCUMENTOS: C/C ..... Serie ..... Nº ..... C/I. ..... Nº ..... Dpto. .....

OTROS DOC. ..... Pasaporte ..... Lib. Enrol. ..... etc. .....

NACIMIENTO: 36 años en 1982 — Fecha — Polonia — Lugar

DOMICILIO: ..... Calle ..... Nº ..... Telef. ..... Ciudad o Localidad .....

PROFESION U OCUPACION: .....

LUGAR: ..... CARGO: .....

IDEOLOGIA POLITICA: ..... CLASIFICACION: .....

DATOS COMPLEMENTARIOS: Casado — Est. Civil — Cónyuge — Hijos

..... Otros familiares .....

Fecha	Documentos 109581	ANTECEDENTES A REGISTRAR
12.4.82 PD 095/82	13511	-5.4.82.-Se presentó en la D.I.I. la polaca Nina RUKAN PIETLISKE,quién acompañaba al causante,quién solicita "Asilo Político",habiendo desertado del barco pesquero "Delfin",de bandera polaca amarrado en uno de los muelles del Puerto de Montevideo para su reparación. Indagado,manifestó que era afiliado al Sindicato "Solidaridad" y que deseaba viajar a la ciudad de Rastán (Sudáfrica)lugar donde había buena fuente de trabajo,pudiendo sacar por medio de la Cruz Roja a su familia de Polonia. Eval:A-1.(TT)
12.4.82 PD 097/82	13513	-6.4.82.-Interrogado,manifestó que salió de Polonia el 1.4.82 en el vuelo de Airlives Lot -Charter 5483,contratado por una Empresa Estatal Pesquera,la cual está a cargo del Barco Delfín,dirigiéndose hasta Sudáfrica y de allí hasta Río de Janeiro,arribando posteriormente a nuestro país,conjuntamente con otros ciudadanos polacos. Durante las horas de permanencia en Brasil estuvo dialogando con un policía,a quién le manifestó su idea de no regresar a Polonia,siendo su intención quedarse en América,llegando dicha conversación a oídos del capitán del Barco,quién le manifestó al arribar a nuestro país que no iba a trabajar en la compañía y que debía regresar a Polonia,con los demás polacos que iban a ser relevados,siendo llevado al hotel,donde se encontraban los demás que regresarían a Polonia. Al día siguiente,con la idea de no regresar a su patria,

.../

FECHA	DOCUMENTOS	100581 [illegible]ORA, Sylvester ANTECEDENTES A REGISTRAR 753
	///...	concurrió a la Prefectura del Puerto, a los efectos de solicitar ayuda para quedarse en nuestro país, concurriendo posteriormente por indicación de un compañero al Club Polaco, sito en Cno. Castro 691, donde conoció a RUKAN PIETLISKE. Por disposición de la superioridad será conducido al Ministerio de Relaciones Exteriores a fin de iniciar los trámites para obtener el Asilo Político. Eval: A-1. (TT)
30.4.82 PD 119/82	14286	-29.4.82.-El A.C.N.U.R., por intermedio de su delegada en nuestro país María Teresa AISCARD, se hizo cargo del causante. Pasó a residir en el Hotel Aramaya, sito en 18 de Julio esq. Paraguay. Eval: A-1. (TT)

MICROFILMADO 22 JUN 1982

109582-7

951

SERVICIO DE INFORMACION DE DEFENSA

Dep. 1

Confeccionado el 2 de febrero de 1971.-

V A R I O S

FOTO

Apellidos OPPIDO DELORENZI

Nombres Luis Alberto

Fecha de Nacimiento 17/8/946 (1)

Lugar de Nacimiento Montevideo (R.O.U.) (2)

Est. Civil

Cred. Cívica U.I.A. 16311 (3) Ced Identidad 1076770

Otros Documentos

Ocupación Peón Caja Nal.de Ahorros y Dctos.-

Padre Gualberto Oribe (4)

Madre Delia Esther (5)

Domicilio Cufré 3046 -Pasaje Seguro (Piso) 1625 Ciudad

Apto. 3 (6)

Otros datos

~~75764~~

FICHA COMPLEMENTARIA

DOCUMENTO		109582 ANTECEDENTES
Fecha	Origen	
9-VII-968	61.-)1	-Movilizado con motivo de aplicarse el Decreto de Medidas Prontas de Seguridad.-Internado en el Liceo Militar.-
30/10/81 Nro. 6885/81 MONTEVIDEO	C.N.C.P. PERTINENCIA P.E.C.U.	-18/12/81: En la fecha se contestó dicha constancia a nombre del causante, para Permanencia en el C.N.C.U.-(EC) Indica del (1) al (6).-

MICROFILMADO 22 JUN 1984

CONFECCIONADA: 7/I/972.-

MINISTERIO DE DEFENSA NACIONAL
S. I. D.

1095835 Dep. I Secc I

Sub-Secc. A/N

Ficha No..... Confec.....

ORAIDES RODRIGUEZ — Apellidos

María — Nombres

DOCUMENTOS: C/C ..... Serie ..... N.o ..... C/I ..... N.o ..... Dpto.

OTROS DOC. ..... Pasaporte ..... Lib. Enrol. ..... etc.

NACIMIENTO ..... Fecha ..... Lugar

DOMICILIO: ..... Calle ..... N.o ..... Teléf ..... Depto.de Artigas.- Ciudad o Localidad

PROFESION U OCUPACION: .....

LUGAR: ..... CARGO. .....

IDEOLOGIA POLITICA FIDEL.- CLASIFICACION

DATOS COMPLEMENTARIOS ..... Est Civil ..... Conyuge ..... Hijos

..... Otros familiares

~~120~~508

F5:2

Fecha	Documentos	109583 ANTECEDENTES A REGISTRAR
1971.-	Lista 2001.-	Candidata a 2do.suplente,del 14º lugar a la Junta Departamental de Artigas,para las elecciones de 1971.- (U)

MICROFILMADO

22 JUN. 1984

SERVICIO DE INFORMACION DE DEFENSA

Dep. 1

109584-3

751

Confeccionado el 10 de Julio de 1970

VARIOS

FOTO

Apellidos ORAISEN

Nombres Jorge

Fecha de Nacimiento

Lugar de Nacimiento

Est. Civil

Cred. Cívica ..... Ced! Identidad

Otros Documentos

Ocupación (1) Guitarrista

Padre

Madre

Domicilio ..... Ciudad

Otros datos 28765

FICHA COMPLEMENTARIA

DOCUMENTO		ANTECEDENTES
Fecha	Origen	Nº 9584
9/XII/68	B.../D.5	-Dío un concierto de guitarra, en el local de la Filial del Dpto. de San José del Instituto Cultural Uruguayo Soviético (ICUS); al cumplirse 51º Aniversario de la Revolución de Octubre de la Unión Soviética.-Indica (1)

MICROFILMADO 22 JUN 1984

SERVICIO DE INFORMACION DE DEFENSA

Dep. 1

100585-0

Confeccionado el 18 SET. 1974 (57)

V A R I O S

FOTO

Apellidos ORAISON de LICANDRO

Nombres

Fecha de Nacimiento

Lugar de Nacimiento

Est. Civil

Cred Cívica Céd. Identidad

Otros Documentos

Ocupación ANCAP - Auxiliar

Padre

Madre

Domicilio Ciudad

Otros datos

78766

Imp. CHIESA Hnos. Ltda. 10.000 - 12 - 73

FSL

FICHA COMPLEMENTARIA

DOCUMENTO		00585 ANTECEDENTES
Fecha	Origen	
12.9.74	Doc. 2304	Izquierdista.-Ev.:F-6.-qq-.

MICROFILMADO

22 JUN. 1984

MINISTERIO DE DEFENSA NACIONAL

S. I. D.

100586-8

Dep. I

Secc. I

Sub-Secc. A/N

Ficha Nº ..... Confec. .....

ORAISON Jorge.-

Apellidos Nombres

DOCUMENTOS: C|C ..... C|I .....

Serie Nº Nº Dpto.

OTROS DOC.: .....

Pasaporte Lib. Enrol. etc.

NACIMIENTO: .....

Fecha Lugar

DOMICILIO: .....

Calle Nº Telef. Ciudad o Localidad

PROFESION U OCUPACION: (1) Profesor (guitarrista).-

LUGAR: ..... CARGO .....

IDEOLOGIA POLITICA (2) F.I.de L..- CLASIFICACION .....

DATOS COMPLEMENTARIOS .....

Est. Civil ~~120~~ 10 Conyuge Hijos

.....

otros familiares

Ficha confeccionada el 19 de noviembre de 1969.-

F32

FECHA	DOCUMENTOS	109586 ANTECEDENTES A REGISTRAR
22-XI 1967	75-407. El Popular.-	Interviene en una MESA REDONDA organizada por el Comité Femenino del F.I.de L. donde dio un concierto de guitarra.- Indica ① ②.-
10/12/ 71	Marcha	Residente Uruguayo en Holanda adherente al Frente Amplio(1971)

O- 081

109586

B3

NOMBRE OLAISON MACIAS, Jorge Enrique.

EDAD Nació en Montevideo, el 26 de abril de 1946.-

DIRECCION

C. C. o C. IDENTIDAD

ESTATURA, PESO, y CUTIS

PROFESION

OBSERVACIONES Nacionalidad: uruguayo

Fecha de ent.: Abril/1974.-

109586

F54

OBSERVACIONES

Posiblemente se encuentre en los Países Bajos.- Juntamente con Juan Carlos Cajes Baddouh, han hecho contactos repetidas veces, con la uruguaya Ana Camacho Giffoni, quien viaja seguido entre Holanda, Dinamarca y Francia, presumiéndose que es un correo importante de la sedición.-

Información: F.L.I. No.14. Apreparís.- Abril/1974.- (FALTA DOCUMENTO)

MICROFILMADO 22 JUN. 1984

SERVICIO DE INTELIGENCIA
División I
(Seguridad)

MINISTERIO DE DEFENSA NACIONAL
SERVICIO DE INFORMACION DE DEFENSA
M / F
T - 109587 - 6

Sección
Act. Ant. Nac.
Ficha N°

CRAISON CANO, Rómulo
Requerido N° G - 13

Nombres y Apellidos: CRAISON CANO (1) Rómulo
CRAISON (7)

Fecha de Nacimiento: 61 años (1977) (3) 6.3.16 (10)

Lugar de Nacimiento: Uruguay (4) Maldonado (11)
(País - Ciudad o Localidad - etc.)

Cred. Civ.: Serie ..... N.° ..... Ced. Identidad: 363.517 (2)

Otros documentos: .....
(Pasaporte - Libreta Enrolam. - etc.)

Domicilio: Montevideo- Pablo de Maria 1589.-
(Ciudad o Localidad) (Calle) (N.°)

Filiación

Edad Aparente ..... Color del C...

Color del Cabello Rubio (14) Estatura Aproximada 1,80 (13)

Complexión Robusta (15) Aspecto Social .....

Señas particulares Ojos claros (16)

.....

Ficha confeccionada en MONTEVIDEO el 29 de agosto de 1964.

~~120511~~

109587

452

ACTIVIDADES

(1) Laborales: Profesión Periodista Jubilado (8) Empleado de ANDA Lugar de trabajo Diario "El Popular".-

Cargo Cronista deportivo Antigüedad

Otras Actividades

(2) Políticas: Ideología COMUNISTA Actuación Dirigente "P.C." (14

Antecedentes Oficinas: Paysandú 1773 (5)

Antecedentes familiares HIJO DE:Luis(13) con Norma MACIAS (12)

(3) Sociales: Estado Civil Casado (9) Religión Figuración

Grado Instrucción Lugares que frecuenta

(4) Económicas: Situación Capital aprox. Vehículo marca y N.o

Otros datos

Datos Complementarios

Apreciación Personal Gral. Es editor de la revista quincenal "Techo" (6)

ROMULO — FICHA COMPLEMENTARIA — ORAISON

Documento		109587 Antecedentes
Fecha	Origen	
23.VII.64	-"El Popular".	-Cronista deportivo de este diario comunista.- Utiliza el pseudónimo de "Romor".- -La página deportiva de la fecha participa el fallecimiento de un sobrino suyo.-
23/VIII/66	77/131	- Se domicilia en Pablo de Maria 1589 de la ciudad de Montevideo. Figura en una relacion de personas las cuales estan vinculadas al "Instituto Cultural Uruguay-China" (I.C.U.CH.) del cual es suscriptor de material de propaganda.-
4/VII/73 Com. FF.CC.	1560 No. 862	Se libra solicitud de captura por pertenecer a la exCNT y haber pasado a la clandestinidad para conspirar contra el País (R) Indica: (1), (2)
7.7.77 PD. 7 a 7	656 Dpto. 3 -DNII	3.7.77 -Detenido en averiguación al tenerse cierta información Inspeccionado su domicilio y sus oficinas donde funciona una imprenta, se incauta en ésta última gran cantidad de libros, revistas y literatura marxista. Es editor responsable de la revista quincenal "Techo", destinada a orientar la compra, alquiler y ventas de viviendas. Luego de comprobada la actividad que despliega en la actualidad, fue puesto en libertad por orden superior.- (DD)(3) a (6)

FICHA COMPLEMENTARIA

Documento		Antecedentes
Fecha	Origen	
18-11-81 P.D.318/981	Doc.9531	10587 14-11-81- En procedimiento realizado por la DII, en Junio ppdo., se desbarató un centro de impresión de propaganda del P.C., a raíz del cual tras haber vigilado los movimientos realizados por un dirigente de la CNT, Elbio QUINTEROS BETHENCOURT, pudo establecerse que el causante era uno de sus contactos. Mediante orden de allanamiento se concurre a su domicilio incautándose: cartas varias para estudio, fotos para pases libres, tarjetas comerciales, fotos familiares, agendas para estudio, panfleto de la Asociación de la Prensa El periodista y una máquina de escribir CONTINENTAL Nº 260082.- Se procedió a su detención encontrándose a disposición del Juzgado Militar de Instrucción de 3er. Turno, habiendo confesado, haber recibido dinero de BONELLI, Helvecio, el cual repartía a familiares de detenidos del gremio de la Prensa.- Indica del (7) al (9). Eval. A-1. (LA).-
26-XI-67	El Popular	-Integra la Lista No.6 en las elecciones del 17 de diciembre de los corrientes, por los trabajadores todos los gremios apoyados por la C.N.T.
7.7.73	1498	-Se libra solicitud de captura por pertenecer a la ex-CNT, y haber pasado a la clandestinidad para conspirar contra el país. (EE)
10.5.972	"C.N.T."	-Integrante de la Comisión de Redacción del Periódico "C.N.T.". (RR)

FECHA	DOCUMENTOS	10587 ERISON CANO ANTECEDENTES A REGISTRAR Rómulo
		...///
8.10.73 JPM PD 07.00a07.00	Doc.3215	-Detenido el 2.10.73 ya que estaba requerido por ser integrante de la ex-C.N.T..- (SS)
17.10.73 JPM PD 07.00a07.00	Doc.3417	-Internado en el Cilindro Municipal el 4.10.73. (SS)
5.7.73	1487	-Figura en una lista de delegados para integrar el Secretariado Ejecutivo de la C.N.T. designado a fines del 71.Eval B-2. (LL)
07.12.81 P.D.6a6	Doc.10153 Nº341/81	-07.12.81-El Sr.Juez Militar de Instrucción de 3er.Turno, dispuso que el causante fuera conducido a dicha Sede en el día de la fecha. Eval.A-1.- (JJ)
08.12.81 P.D.6a6	Doc.10173 Nº342/81	-08.12.81-En el día de ayer, fue conducido al Juzgado Militar de Instrucción de 3er. Turno, donde el Juez actuante dispuso levantar la incomunicación del causante, siendo reintegrado a la D.I.I..Eval.A-1.-(JJ)
15.12.81 P.D.6a6	Doc.10356 Nº349/81	-15.12.81-Por disposición del Sr. Juez Militar de Instrucción de 3er. Turno, fue puesto en libertad bajo emplazamiento. Eval.A-1.- (JJ)

4/5/84

11041 / 82
PAG.3677

- POSEE ANTECEDENTES EN EL C.O.M.A.R.-
EVAL - A - 1.(10) INDICA ( ) ( ) ( )

FECHA	DOCUMENTOS	10587 ANTECEDENTES A REGISTRAR PSU
17.12.81 P.D. Nº 351/81	D.10476	-17.12.81:-Indica lo mismo que el Documento 10356; ampliando que el causante venía siendo investigando por su presunta participación en la fracción sindical del proscripto Partido Comunista. Eval. A-1 (DD)
2.1.82 P.D.Nº 001/82	.10747	-1.1.82:-Por disposición del Magistrado actuante, se le levantó el emplazamiento por clausura de procedimientos. Eval. A-1
15.6.83	206/80 Pag.9, 31 y 32	17.6.78.- En la fecha se establece que era periodista de EL POPULAR ,que trabajó en la Comisión de Propaganda de la CNT. En el período clandestino estuvo vinculado a la Com. de Asuntos Internacionales junto a Luis IGUINI FERREIRA. 26.2.64 - En la fecha se establece que reciben en forma personal impresos desde China Comunista. 9/66 - Se establece que es socio del Instituto Cultural Uruguay-China. 3.3.60 -Ingresó al ICUCH CON EL Nº 113 según material incautado a Sonia ROLAND de FINCS en su domicilio. "EL POPULAR" del 25.5.70 - Informa que en la fecha partirá en vuelo de SAS como cronista exclusivo a fin de informar sobre el 9º Campeonato de Fútbol desde México. 2.9.71 - Se establece que integra el cuerpo de reporteros del periódico israelí, en español, Presencia de tendencia izquierdista y favorable al F.A. "EL POPULAR" del 13.1.0.72 - La Comisión de Prensa y P.R.

...///

ORAIZON CANO ROMULO

FECHA	DOCUMENTOS	109587 ANTECEDENTES A REGISTRAR
	///...	paganda de la CNT, de la cual es uno de sus integrantes, le hace llegar sus expresiones de solidaridad ante el fallecimiento de su madre. 4..7.73 - Por Comunicado Nº 862 de la fecha la O.P.FF.CC. requiere su captura, por pertener a la ilícita CNT y encontrarse en la clandestinidad. "EL POPULAR" del 14.10.73 - Integra una lista de dirigente y militantes sindicales detenidos. 2.10.73 - Detenido en su domicilio quedando a disposición de la superioridad en el 4º Piso de Jefatura. 4.7.73 - Por Requisitoria Nº 40/73 se reitera su solicitud de captura. 4.10.73 - En la fecha se establece que fue internado en el Cilindro Municipal. 25.1.74 - Liberado. "EL POPULAR" del 24.3.73 - Hizó uso de la palabra en el Paraninfo de la Universidad a los efectos de denunciar públicamente la crítica situación del viejo edificio. 2.7.77 - Se establece que fue detenido en averiguación de actividades,interrogado se estableció que es director responsable de la revista "Teclo" con oficinas en Paysandú 1763,En la misma funciona un imprenta donde se incautó gran cantidad de literatura marxista,recobrando su libertad. 10.1.80 - En la fecha se establece a raíz de la denuncia formulada por Haroldo ELICHIRY ARROYO que el causante es cabecilla comunista que pretende influenciar en el grado de la Prensa.Eval:A-2 (CC)Ind. 10 al 16

FECHA	DOCUMENTOS	109587 ANTECEDENTES A REGISTRAR
18/7/83	D.26314 Pág. 1946	-1971/1978. En información referente al "P.C.", obtenida por el Dpto.III/S.I.D., en éste período, se establece: Integrante del Partido Comunista. Requerido G. 13. Integrante de la Mesa Representativa de la C.N.T.. EVAL.A-2 Aporta (14) (P)

MICROFILMADO 22 JUN. 84

JUNTA DE COMANDANTES EN JEFE

S. I. D.

109588-4

Dep. I Secc. I

Sub Secc. A/N

Ficha Nº ..... Confec. 22/07/83

ORAIZON — Humberto

Apellidos — Nombres

DOCUMENTOS: C/C. ..... Serie ..... Nº ..... C/I. ..... Nº ..... Dpto.

OTROS DOC. ..... Pasaporte ..... Lib. Enrol. ..... etc.

NACIMIENTO: ..... Fecha ..... Lugar

DOMICILIO: ..... Calle ..... Nº ..... Teléf. ..... Ciudad o Localidad

PROFESION U OCUPACION: .....

LUGAR: ..... CARGO: PC.

IDEOLOGIA POLITICA: ..... CLASIFICACION: .....

DATOS COMPLEMENTARIOS ..... Est. Civil ..... Cónyuge ..... Hijos

..... Otros familiares

Fecha	Documentos	100528 ANTECEDENTES A REGISTRAR
22.7.83	Doc.26314- Pag.1179	1971-78: En información referente al P.C. obtenida por el DPTO.III/SID, en este período se establece que entre los meses de ENE/FEB/972, el causante integraría el grupo de Carlos GARCIA BORBA en el Ap.Mil.del PC de UIE posteriormente fué separado del P.C. 19/12/975: Detenido a raíz de la Op."Morgan".- 26/02/976: El causante es liberado.- EVAL:A-2.- (SM)

MICROFILMADO 22 JUN. 1984

F51

MINISTERIO DE DEFENSA NACIONAL

S. I. D: 109589-2

Dep. I Secc. I

Sub-Secc. A/N

Ficha N.o..... Confec.....

ORAIZONDO
Apellidos Nombres

DOCUMENTOS: C/C ..... C/I .....
Serie N.o N.o Dpto.

OTROS DOC. .....
Pasaporte Lib. Enrol. etc.

NACIMIENTO .....
Fecha Lugar

DOMICILIO: .....
Calle N.o Teléf. Ciudad o Localidad

PROFESION U OCUPACION: .....

LUGAR: ..... CARGO: .....

IDEOLOGIA POLITICA ..... CLASIFICACION .....

DATOS COMPLEMENTARIOS .....
Est. Civil Conyuge Hijos

~~120512~~

otros familiares

Ficha confeccionada el 28 de julio de 1970.-

Fecha	Documentos	10589 ANTECEDENTES A REGISTRAR
3-IV-1968	79.- 74.	Acompañó a Luciana POSSAMAY, que cantó canciones, en la jornada de la "Noche de Viet-Nam".-

MICROFILMADO 22 JUN. 1984

JUNTA COMANDANTES EN JEFE
Dep. 1

10959 0-0

F81

Confeccionado el 27.5.77

V A R I O S

FOTO

Apellidos ORAMAS

Nombres Amanda

Fecha de Nacimiento

Lugar de Nacimiento

Est. Civil

Cred Cívica ..... Céd. Identidad

Otros Documentos

Ocupación

Padre

Madre

Domicilio ..... Ciudad Fray Marcos Dpto. Florida

Otros datos

~~7876~~7

IMP. CHIESA Hnos. Ltda. 3.00. - 5 - 76

FICHA COMPLEMENTARIA

DOCUMENTO		109590 ANTECEDENTES
Fecha,	Origen	
30.21.76	Doc. 1629	Su nombre aparece en una relación de personas destinatarias de propaganda comunista integrada por las revistas "PEKIN", "CHINA RECONSTRUYE" y "EL MENSAJERO DE SAN ANTONIO". Las anteriores publicaciones fueron requisadas en la sucursal de Correos de la ciudad de San Ramón. Eval. A-1 (BB).-

MICROFILMADO

22 JUN 1984

FSI

SERVICIO DE INTELIGENCIA
División I
(Seguridad)

MINISTERIO DE DEFENSA NACIONAL
SERVICIO DE INFORMACION DE DEFENSA
M / F
I 109591-8

Sección "A"
Act. Ant. Nac.
Ficha N. 0777.

Nombres y Apellidos: ORANCINO Alfonso

Foto

Fecha de Nacimiento:

Lugar de Nacimiento:
(País - Ciudad o Localidad - etc)

Cred. Civ.: Serie ..... N.° ..... Ced. Identidad: .....

Otros documentos:
(Pasaporte - Libreta Enrolam. - etc.)

Domicilio: Montevideo, Durazno 1076
(Ciudad o localidad) (Calle) (N.o) (Telef.)

Filiación

Edad Aparente ..... Color del Cutis .....

Color del Cabello ..... Estatura Aproximada .....

Complexión ..... Aspecto Social .....

Señas particulares .....

Ficha confeccionada en MONTEVIDEO el Agosto 4/961.

12~~0514~~

109591

ACTIVIDADES

(1) Laborales: Profesión Obr.de la aguja Lugar de trabajo .....

Cargo ..... Antigüedad .....

Otras Actividades .....

.....

(2) Políticas: Ideología COMUNISTA ..... Actuación UJC .....

Antecedentes .....

Antecedentes familiares .....

(3) Sociales: Estado Civil ..... Religión ..... Figuración .....

Grado Instrucción ..... Lugares que frecuenta .....

(4) Económicas: Situación ..... Capital aprox. ..... Vehículo ..... marca y N.o

Otros datos .....

Datos Complementarios .....

Apreciación Personal Gral. .....

.....

.....

GRANCINO FICHA COMPLEMENTARIA Alfonso FS3

Documento		10959 Antecedentes
Fecha	Origen	
4.VIII.61.-	Inf. J.P.Mdeo.	Afiliado a la "Unión de las Juventudes Comunistas"(UJC), Círculo "Sur".-

MICROFILMADO 22 JUN. 1984

VARIOS

F51

JUNTA DE COMANDANTES EN JEFE

S. I. D. **100592-6**

Dep. I Secc. I

Ficha No. ..... Confec. 26.4.8

GRAZIETTI ANATRA ... Claudio Giovanni
Apellidos Nombres

DOCUMENTOS: C/C. ..... C/I. 1.223.865 Mdeo.
Serie No. No. Dpto.

OTROS DOC. .....
Pasaporte Lib. Enrol. etc.

NACIMIENTO: 21.4.57 Mdeo.
Fecha Lugar

DOMICILIO: Bvar. Artigas 1897/2 Mdeo.
Calle No. Teléf. Ciudad o Localidad

PROFESIÓN U OCUPACIÓN: Médico

LUGAR: ..... CARGO: .....

IDEOLOGÍA POLÍTICA: ..... CLASIFICACIÓN: .....

DATOS COMPLEMENTARIOS .. Casado.
Est. Civil Cónyuge Hijos

.....
Otros familiares

189158

FECHA	DOCUMENTOS	10592 ANTECEDENTES A REGISTRAR
26.4.83	25393/04	25.4.83-SE.PLA.CO.DI. por Nota Nº583/83/D solicita aval para Beca a Italia, SE APRUEBA por Memo.(A) 695/83 (1ra.Parte) del 5.4.83.-(C)

MICROFILMADO

22 JUN. 1984

SERVICIO DE INTELIGENCIA

Div. I (Seguridad)

Sección .....

MINISTERIO DE DEFENSA NACIONAL M/F
SERVICIO DE INFORMACION DE DEFENSA
109593-4
I.V.

Ficha N.º ..... confeccionada el 17-III-65

90

Foto

Apellidos ORBE

Nombres Graciela

Fecha de Nacimiento: .....

Lugar de Nacimiento: .....

Cred. Civ.: ..... Ced. Identidad: .....

Prontuario: ..... F. Censal: .....

Padre: .....

Madre: .....

Domicilio: ..... Ciudad: .....

Otros datos (Documentos y señas personales) Profesora de Secundaria

.....

.....

78768

FS2

FICHA COMPLEMENTARIA

Documento			109593 Antecedentes
N.º	Fecha	Origen	
B-75(1) D-253	10-VI-964	Epoca	Firmante de una declaración de Profesores de Enseñanza Secundaria de tendencia izquierdista en solidaridad con el pueblo de Chipre, rechazando todas las amenazas contra este pueblo, violatorias del derecho de autodeterminación que debe presidir las relaciones entre todos los pueblos.

MICROFILMADO

22 JUN. 1984

MINISTERIO DE DEFENSA NACIONAL

S. I. D.

109594-2

E 651

Dep. I Secc. I

Sub-Secc. A/N

Ficha Nº ..... Confec. .....

ORBEA BENVENUTO Hugo Miguel
Apellidos Nombres

DOCUMENTOS: C|C ..... C|I (7) 946.853
Serie Nº Nº Dpto.

OTROS DOC.: .....
Pasaporte Lib. Enrol. etc.

NACIMIENTO: (1) 25 años (1969) 23-V-44 (8) Montevideo (9) Uruguay
Fecha Lugar

DOMICILIO: (2) Missouri 1523 Montevideo
Calle Nº Telef. Ciudad o Localidad

PROFESION U OCUPACION: (5) Empleado de una fábrica de botones

LUGAR: ..... CARGO .....

IDEOLOGIA POLITICA (3) Comunista CLASIFICACION .....

DATOS COMPLEMENTARIOS (4) soltero (6) Casado
Est. Civil Conyuge Hijos

otros familiares 1685 18

Ficha confeccionada en Montevideo el 24 de octubre de 1969

FECHA	DOCUMENTOS	109594 ANTECEDENTES A REGISTRAR
14-X-69	75-222	Al ser detenido como presunto participante de la operación "Fanc aduio que es notorio afiliado al "Partido Comunista y que nada tiene que ver con los "extremistas". Indica- ① a ④
15-X-69	72-27	Detenido e internado en el CGIOR por violación del Decreto de
Parte	115-1970	Medidas Prontas de Seguridad. Indica- ⑤ ⑥ ⑦
25-3-82	Doc. 10166/81/144	- Indica (8) y (9)

4/5/84

11841 / 82
PAG. 3677

- POSEE ANTECEDENTES EN EL CO.NA.E -
EVAL - A - 1.(1) INDICA ( ) ( ) ( )

MICROFILMADO

22 JUN. 1984

SERVICIO DE INTELIGENCIA
División I
(Seguridad)

MINISTERIO DE DEFENSA NACIONAL
SERVICIO DE INFORMACION DE DEFENSA
M/F
I.A. 10 0595 -92-

Sección A.
Act. Ant. Nac.
Ficha N.º 0178.

Nombres y Apellidos: ORBEA, Lear.-

Fecha de Nacimiento:

Lugar de Nacimiento:
(País - Ciudad o Localidad - etc.)

Cred. Civ.: Serie ATB N.º 1444 Ced. Identidad:

Otros documentos:
(Pasaporte - Libreta Enrolam. - etc.)

Foto

Domicilio: Montevideo.- (Ciudad o Localidad) Aceguá (Calle) 4721.- (N.º) (Telef.)

Filiación
- Edad Aparente ..... Color del Cutis .....
- Color del Cabello ..... Estatura Aproximada .....
- Complexión ..... Aspecto Social .....
- Señas particulares .....

~~120315~~

Ficha confeccionada en Montevideo, el Enero de 1962.-

109595

52

ACTIVIDADES

(1) Laborales: Profesión ..... Lugar de trabajo .....

Cargo ..... Antigüedad .....

Otras Actividades .....

.....

(2) Politicas: Ideología Castrista.- ..... Actuación .....

Antecedentes Adherente del Centro Cultural de Apoyo a la Revolución Cubana, de Malvín y Punta Gorda.-

Antecedentes familiares .....

(3) Sociales: Estado Civil ..... Religión ..... Figuración .....

Grado Instrucción ..... Lugares que frecuenta .....

(4) Económicas: Situación ..... Capital aprox. ..... Vehículo (1) marca y N.o

Otros datos Informe Semanario Marcha del 21-II-961.-

Datos Complementarios (1) NASCH/55 Matrícula 283.933

Apreciación Personal Gral. .....

.....

.....

CNBEA.-

Lear. F53

FICHA COMPLEMENTARIA

Documento		ANTECEDENTES 109595
Fecha	Origen	
6-XII-66	77/215.-	-Domiciliado en Acegúa 4721-Montevideo.- Propietario del vehículo Nasch/55-padrón 200.102, con el que estuvo trabajando en el transporte de votantes a distintas mesas de Montevideo,durante las elecciones nacionales de 1966,para las listas del FIDEL.-
19-XII-966	72/194.-	-Credencial Cívica Serie A.T.B.No.1444-domiciliado en Velsen 4529(en 1946).- En 1946-firmante de un manifiesta de adhesión a la candidatura de Eugenio Gomez al Consejode Estado.-Figura en una lista de Delegados de Mesa del Partido Comunista en las elecciones de noviembre de 1946.- En 1948-participó en los cursos dictados por la Comisión Departamental de Educación y Propaganda del Partido Comunista.- -Se le agregó en la ficha 1-"A.T.B.1444-Montevideo Acegúa 4721".- Eval C-2.

MICROFILMADO

22 JUN 1984

CIVIL Y GOBIERNO

SERVICIO DE INFORMACION DE DEFENSA

Dep. 1

109586-7

Confeccionado el _____

V A R I O S

FOTO

Apellidos ORBIS

Nombres Norberto

Fecha de Nacimiento _____

Lugar de Nacimiento _____

Est. Civil _____

Cred Cívica _____ Céd. Identidad _____

Otros Documentos _____

Ocupación Funcionario de la D. G. A.

Padre _____

Madre _____

Domicilio _____ Ciudad _____

Otros datos _____

~~2979~~

Imp. CHIESA Hnos. Ltda. 10.000 - 12 - 73

FICHA COMPLEMENTARIA

FS2

DOCUMENTO		109596 ANTECEDENTES
Fecha	Origen	
5-VII-73	Doc. 1441 B-6	-Presumiblemente habría tenido intervención en los "negocios" de Nueva Palmira.- (UU)
	16.6.78	Se contestó por Mem.(A) Nº.1552 P.N.N. (Y)
18.8.81	D. 7081.	18.8.81. "EL DIA".- Por resolución del Poder Ejecutivo fue designado para ocupar el cargo de 1º suplente del 1ºtitular al Consejo de Estado Sr. Dr. Alberto Aguiar por el periodo 81-85.- (FE)
2.9.81	- - - - -	Mémo.(A) Nº1547/81 a OCOA y 1618/81 al Dpto.II/EME.-(PP
28.9.83 Doc.29	04/18	12.8.83-Se aprobó una solicitud de Beca a nombre de ORBIZ ANTON, Norberto Manuel, no pudiéndose establecer que se trate del causante (C)

MICROFILMADO 22 JUN. 2004

JUNTA DE COMANDANTES EN JEFE

S. I. D.

109597-5

FS1

Dep. I Secc. I

19-7-83

Sub Secc. A/N

Ficha Nº ..... Confec. .....

ORCASBERRO GOMEZ C (1) PABLO

Apellidos Nombres

DOCUMENTOS: C/C. ..... C/I. .....

Serie Nº Nº Dpto.

OTROS DOC. .....

Pasaporte Lib. Enrol. etc.

NACIMIENTO: .....

Fecha Lugar

DOMICILIO: .....

Calle Nº Teléf. Ciudad o Localidad

PROFESION U OCUPACION: .....

LUGAR: ..... CARGO: .....

IDEOLOGIA POLITICA: Partido Blanco CLASIFICACION: HAD(2)

DATOS COMPLEMENTARIOS .....

Est. Civil Cónyuge Hijos

.....

Otros familiares

19413

Fecha	Documentos	09597 ANTECEDENTES A REGISTRAR 752
19-7-83	28564/003	El causante votó afirmativamente la moción presentada en una reunión del Partido Blanco en el Departamento de Rivera; en la cual se resuelve solicitar a la Comisión Departamental el nombramiento de una comisión que instalada en caracter de Tribunal Político realice un juicio imparcial donde el acusado tenga derecho de defensa, en relación de la necesidad de juzgar hechos y actitudes de quienes han escalado posiciones ocupando cargos públicos que deberían ser electos por el Pueblo, violando claramente los artículos 266 y 270 de la Constitución vigentes y las claras directivas oportunamente emanadas del Directorio del Partido Nacional y su Comisión Delegada Triunvirato. Así mismo se plantea elevar estas actuaciones al Directorio del Partido para que de compartirla resuelva actuaciones similares en todos los Departamentos. Eval A-1 (SI).
15.5.H	33090/48	Integra en calidad de Suplente el Organo Deliberante Departamental del Partido Nacional por el Departamento de Rivera.- Eval. (A-1) (KE) -Indca 1 y 2.

MICROFILMADO 22 JUN. 19[illegible]

FICHA RECONFECCIONADA EL 24/6/983 (MS)

JUNTA DE COMANDANTES EN JEFE

S. I. D.

EXTREMISTA

Dep. I Secc. I

Ficha No. ..... Confec. .....

10598-3

. ORCASBERRO GOMES DE BRITAS (4) ..... Ruy .....
Apellidos Nombres

DOCUMENTOS: C/C. BAA 16.049 (1) C/I. 997.526 (2)
Serie No. No. Dpto.

OTROS DOC. .....
Pasaporte Lib. Enrol. etc.

NACIMIENTO: .....
Fecha Lugar

DOMICILIO: Marco Bruto 1125 (en 1983) (3)
Rambla Costanera -Casa 'Lausarot (Colonia)(en 1971)
Calle No. Teléf. Ciudad o Localidad

PROFESIÓN U OCUPACIÓN: Ingeniero Agrónomo .....

LUGAR: ..... CARGO: .....

IDEOLOGÍA POLÍTICA: ..... CLASIFICACIÓN: .....

DATOS COMPLEMENTARIOS .....
Est. Civil Cónyuge Hijos

16.800

.....
Otros familiares

FECHA	DOCUMENTOS	ANTECEDENTES A REGISTRAR 10958
8/6/979	D.0644	Delegado de mesa por las listas (no presentó), circuito M.E. 9 de Colonia, en las elecciones de 1971 por el "Frente Amplio", Dpto. de Mdeo.- EVALUACION : A - 1 (MS) Indica (1)
6/V/971	"El Popular"	Figura como adherente al "Frente Amplio" en una lista de docentes y egresados de la Facultad de Agronomía y de la U.T.U. como así también técnicos vinculados a la actividad agropecuaria.- (Reprocesado SS)
2/1/972	D. 36	Fué identificado como concurrente a una reunión de elementos izquierdistas realizada en el domicilio del Ing. Agrónomo ALBERTO ARTOLA, en la ciudad de Colonia EVALUACION : A - 1 (en este Doc. figura como BERRO GOMEZ, Ruy Oscar con C.I. 997.526).- Indica (2)
26/XII/973	D.4433	Sindicado en las declaraciones del extremista ALFREDO GUILLERMO BRUNO BAGALCIAGUE (actualmente en libertad) como integrante del "Movimiento de Liberación Nacional" (M.L.N.). EVALUACION : A - 1 (IN) Indica (3)
26/XII/973	D.4420	Indica lo mismo que el Doc. 4433/73. EVAL.:A -1 (U)
10/III/983	----------	Memo. (A) Nº 493/983 para la Univ. de la Rep. y P.E.I. Nº 010/83 para C.C.C.A. y E-2. (SS)
14/III/983	24969/001 000	Indica lo mismo que Doc. 4433/73, 4420/73 y Doc. 36.-
23/6/983	27890/001	Se establece que la persona que figuraba como BERRO GOMEZ RUY OSCAR, C.I. 997.526, se trata del encausado

FECHA	DOCUMENTOS	10598 ANTECEDENTES A REGISTRAR ORCASBERRO GOMES DE FREITAS Ruy
		///...
		por lo que a la fecha se unifican sus antecedentes.- (MS) Indices (4)
24/6/983	--------	Se contestó Memo. (A) Nº 1362/983 para SE.PLA.CO.DI. (MS)
4.10.983	.....	.- Se hizo Memo (A) No. 2320/83 para el Of. de Enlace del CC.SE.NA. ante la Universidad de la Rpca.(SS)-

MICROFILMADO 22 JUN. 1984

SERVICIO DE INFORMACION DE DEFENSA

Dep. I

Sección .....

MINISTERIO DE DEFENSA NACIONAL
SERVICIO DE INFORMACION DE DEFENSA
M/F
I.V. 10959 9/1

~~253~~
~~15~~/

confeccionada el 29-VI-966.

FOTO

Apellidos ORCATO ACUÑA

Nombres Federico

Fecha de Nacimiento: .....

Lugar de Nacimiento: .....

Cred. Cív.: ..... Ced. Identidad: .....

Prontuario: ..... F. Censal: .....

Padre: .....

Madre: .....

Domicilio: Pedro Ricaldoni 3562 Ap.6 Ciudad: Montevideo

Otros datos (Documentos y señas personales) .....

~~78771~~

FICHA COMPLEMENTARIA

Documento			109599 ANTECEDENTES
Nº	Fecha	Origen	
	15-VI-966	77/15	-Suscriptor de propaganda comunista rusa distribuída por Editorial Pueblos Unidos. Domicilio: Pedro Ricaldoni 3562 Ap.6, Montevideo.-
	Julio/966	77/30	Evolución F-3.

MICROFILMADO

22 JUN. 1984

MINISTERIO DE DEFENSA NACIONAL
S. I. D.

109600-7

30 JUL. 1975

Secc. I
Sub - Secc. G

Ficha Nro. _____ Confec. _____

ORCE DEMARE — Apellidos
LUIS ELADIO — Nombres

DOCUMENTOS: C/C _____ (Serie / Nro.) C/I. 18.110 Maldonado (Nro. / Dpto.)

OTROS DOC. _____ (Pasaporte / Lib. Enrol. / etc.)

NACIMIENTO: _____ (Fecha / Lugar)

DOMICILIO: Gabriel Pereira 3120 ap. 3 (Calle / Nro. / Teléf. / Ciudad o Localidad)

PROFESION U OCUPACION: Estudiante de Agronomía

LUGAR: _____ CARGO: _____

IDEOLOGIA POLITICA: _____ CLASIFICACION: _____

DATOS COMPLEMENTARIOS: _____ (Est. Civil / Conyuge / Hijos)

4352

Otros familiares

Fecha	Documentos	109600 ANTECEDENTES A REGISTRAR
10.4.75	1256	4-9-68 Figura como detenido por arrojar panfletos contra las Medidas Prentas de Seguridad desde un omnibus perteneciente a la Fac. de Agronomía. Evaluación A-2 (BB). - Se hizo Memo (A) 3992/977 para el Dpto.C-2/ES.MA.CO.(SS) 19.1.78.
10.6.80	....	Se contestó por Memo(A)Nº731 para la U.T.U.- (i).-

109600

109600

FB-3

SERVICIO DE INFORMACION DE DEFENSA

Dep. 1

Confeccionado el 29-VII-1970

VARIOS

Apellidos ORCE DEMARE

FOTO

Nombres Luis Eladio

Fecha de Nacimiento 22 años (1969)

Lugar de Nacimiento Uruguay

Est. Civil Soltero

Cred. Cívica ..... Ced Identidad 18.110 Maldonado

Otros Documentos .....

Ocupación Estudiante de Agronomía

Padre .....

Madre .....

Domicilio Gabriel Pereira 3120 Ap.3 Ciudad Montevideo

Otros datos 18772

F5-4

FICHA COMPLEMENTARIA

DOCUMENTO		109600 ANTECEDENTES
Fecha	Origen	
10-IX-969 Parte 80	B72-027 Año 1970	-Detenido por violación del Decreto de Medidas Prontas de Seguridad.-
10.06.980	.....	Se contestó por Memo(A)Nº731, para la U.T.U.- (i).-

MICROFILMADO 22 JUN. 1984

FECHA DE FINALIZACION DE LA MICROFILMACION: 22 de junio de 1984.-

DENOMINACION DE LA DOCUMENTACION: FICHAS CORRESPONDIENTES AL FICHERO GENERAL.-

IDENTIFICACION DEL ULTIMO ORIGINAL MICROFILMADO: FICHA No. 109600-7 (ORCE DEMARE, Luis Eladio).-

OPERARIO/S: Cbo.2da. L. GIMENEZ y Cbo.2da. C. BLANCO.-

REDUCCION DE IMAGEN: 24 X

SISTEMA EMPLEADO: STANDARD

ROLLO SIMULTANEO: NO

VISTO: Una vez comprobadas las características que contiene el último documento microfilmado en el cierre del acta, se da por finalizada la microfilmación, firmando para su constancia el funcionario responsable y la Dirección de la Oficina, como aval de la autenticidad de este rollo.-

El Encargado de la Sección Microfilmación
Sgto.1o.
Juan C. Martinez

JUNTA DE COMANDANTES EN JEFE
SERVICIO DE INFORMACION DE DEFENSA
CENTRO DE PROCESAMIENTO DE DATOS
MICROFILMACION
República O. del Uruguay

Por El Jefe de la Sección Microfilmación
Tte.2do.
Héctor Volpe

IMAGE EVALUATION TEST TARGET (MT-1)

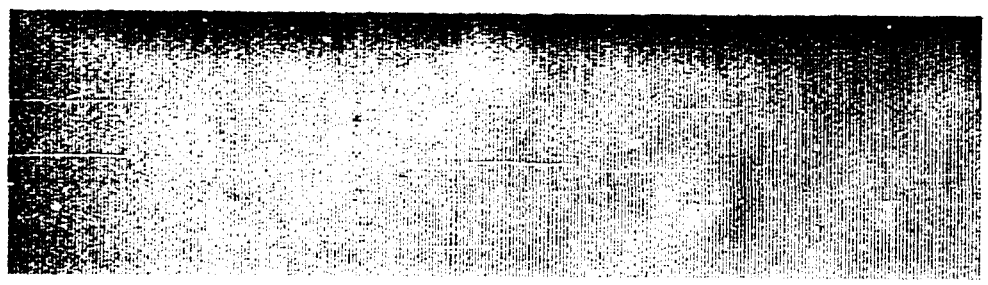

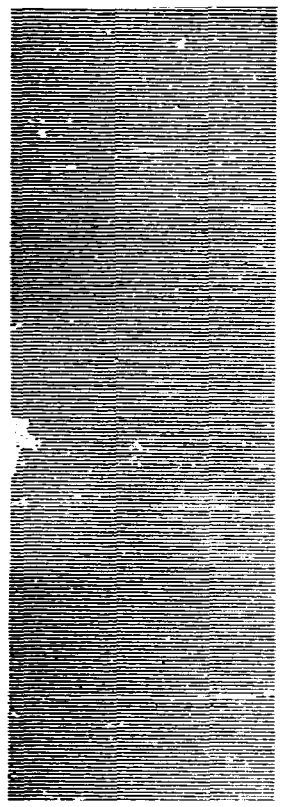

3 L/MM

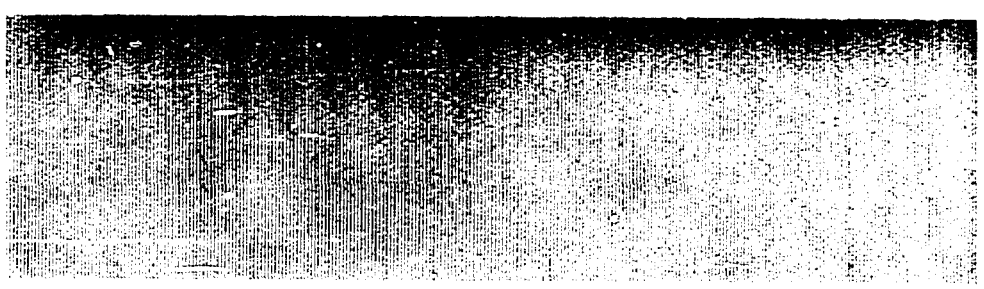

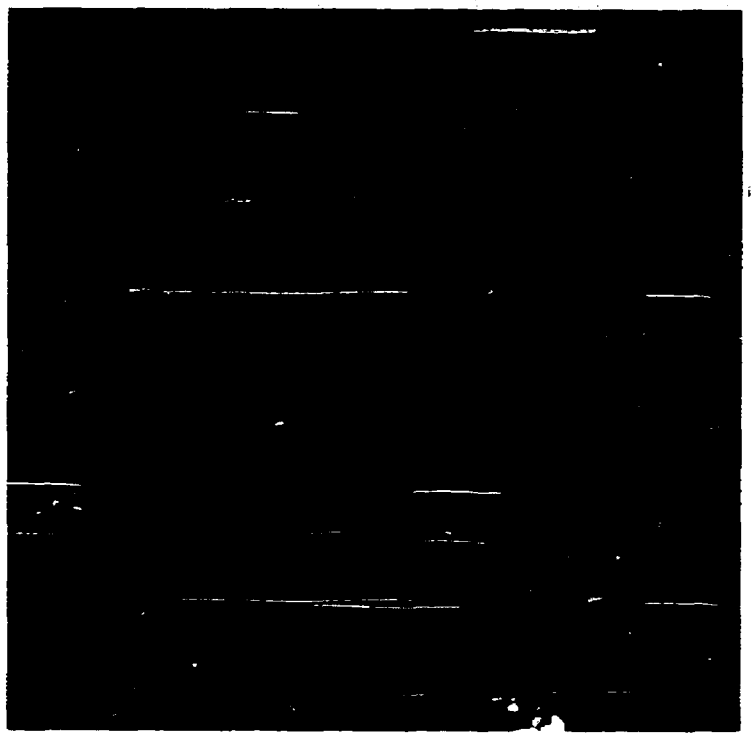

ABCDEFGHIJKLMNOPQRSTUVWXYZ
abcdefghijklmnopqrstuvwxyz
1234567890$¢£/%#½¼¾—=+×°@*
ABCDEFGHIJKLMNOPQRSTUVWXYZ1234567890
abcdefghijklmnopqrstuvwxyz$¢£/%#½¼¾—=+×°@*
ABCDEFGHIJKLMNOPQRSTUVWXYZ1234567890
abcdefghijklmnopqrstuvwxyz$¢£/%#½¼¾—=+×°@*

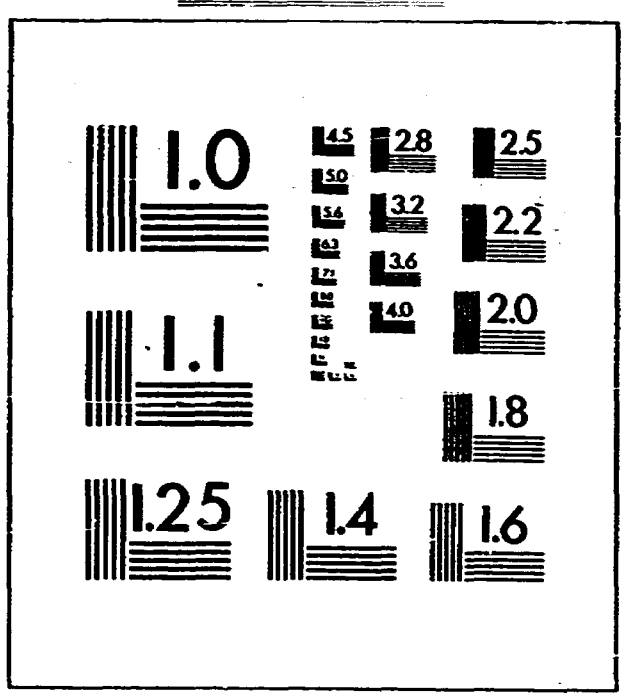

SHOULD MEASURE .20" AT DESIRED REDUCTION

16x 20x 24x 28x 30x

12x

0

ABCDEFGHIJKLMNOPQRSTUVWXYZ
abcdefghijklmnopqrstuvwxyz
1234567890$¢£/%#½¼¾—=+×°@*
ABCDEFGHIJKLMNOPQRSTUVWXYZ1234567890
abcdefghijklmnopqrstuvwxyz$¢£/%#½¼¾—=+×°@*
ABCDEFGHIJKLMNOPQRSTUVWXYZ1234567890
abcdefghijklmnopqrstuvwxyz$¢£/%#½¼¾—=+×°@*

Photographic Sciences Corporation

23 WEST MAIN STREET
WEBSTER, N.Y. 14580
(716) 872-4503

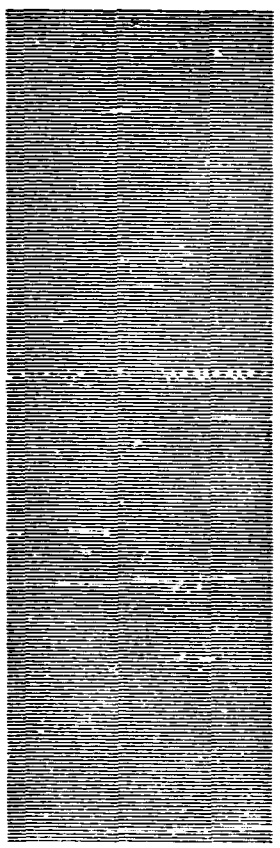

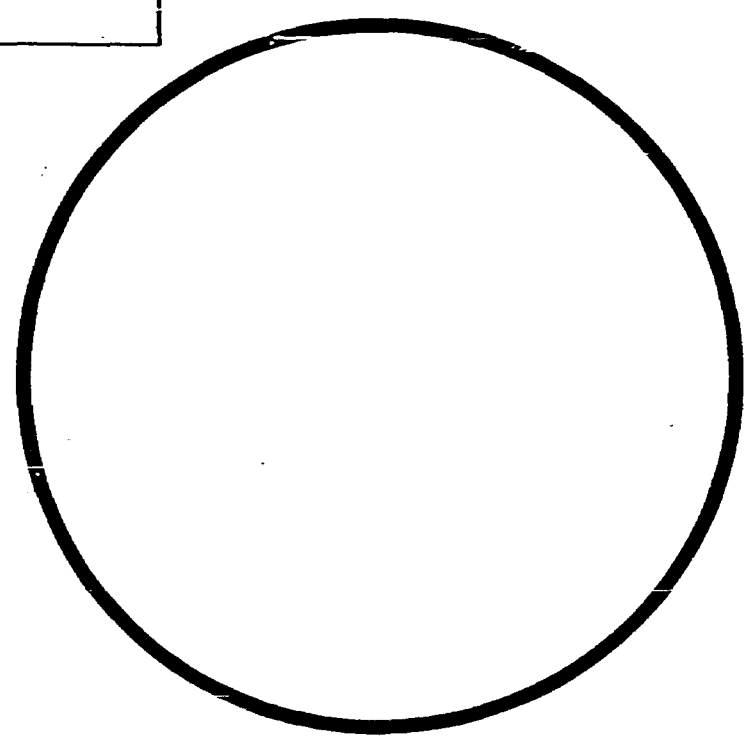

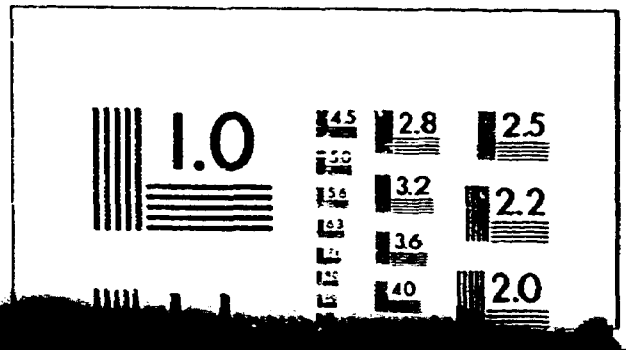

ABCDEFGHIJKLMNOPQRSTUVWXYZ
abcdefghijklmnopqrstuvwxyz
1234567890$¢£/%#½¼¾—=+×°@*

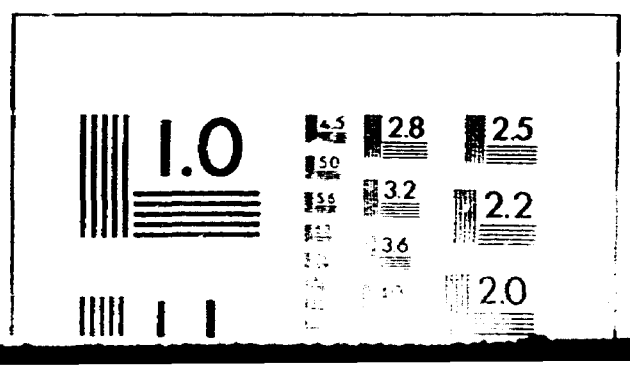

ROLLO